

Notice from the
Yao city

くらし



児童扶養手当の振り込み

ID 10036515

1月9日付で、児童扶養手当の1月期分（11月・12月分）を振り込みます。金融機関によつては2・3日入金が遅れる場合があります。

問 ども若者政策課 924・3839
FAX 924・9548

マイナンバーカードの電子証明書の更新手続き

ID 1001661

時 1月11日(日)8時45分～16時(予約制)
所 市役所本館1階市民課

※平日は5カ所の出張所（龍華・大正・山本・南高安・曙川）と、市民課で手続き可。

申 問 電話・予約専用サイト。市民課 924・3933 FAX 924・0220

年末年始も証明書コンビニ交付サービスが利用できます

ID 1001602 ID 1001663

12月27日(土)～1月4日(日)の市役所閉庁期間も、通常通りコンビニでの証明書交付サービスが利用できます（戸籍全部事項証明書「戸籍謄本」、戸籍個人事項証明書「戸籍抄本」、戸籍の附票の写しを除く）。

※定期保守のため、1月21日(水)はコン

ビニでの証明書交付サービスが停止し、証明書の発行・利用登録申請ができませんのでご注意ください。

国民健康保険料は期限までに納付してください

国民健康保険料は、同じ地域に住む国民健康保険の適用者が病气やけがをしたときに医療費の一部を自己負担するだけで医療機関を受診するための財源です。期限までに納付してください。

●期限を過ぎると ID 10018899

延滞金などが加算され、特別な事情なく滞納が続くと、医療費が全額自己負担になる場合や、財産を差し押さえる場合があります。納付が難しい場合は早めに相談ください。

●保険料の減免 ID 1001876

前年中所得に比べて30%以上減少する世帯などは、保険料の減免が受けられる場合があります。減免制度によっては申請月以降の保険料が減免の対象となり、納付期限を過ぎると減額できなくなりますのでご注意ください。

問 健康保険課 924・3847 FAX 923・2935

国民健康保険 外来年間合算制度

ID 1016523

年間を通して、高額な外来診療を受けている人の負担軽減のため、前年8月1日～7月31日に受診した外来診療

費に係る自己負担額の合計から14万4千円を差し引いた額を支給します。

●対象 70～74歳の国民健康保険加入者で、7月31日時点の所得区分が一般区分または低所得区分に該当する人。

対象者には通知を送付します

問 健康保険課 050・1720・4180（自動音声案内） FAX 923・2935

水道管の凍結にご注意ください

ID 1021165

外気温がおおむねマイナス4度以下になると、水道管内の水が凍って、蛇口から水が出なくなったり水道管が破裂したりする恐れがあります。特に、低温注意報が発表された日の夕方から翌朝にかけては注意が必要です。この

ようなときは、風があたりやすい屋外の蛇口や水道管に、保温チューブなどを巻き付けて保温してください。また、就寝前に、蛇口から少しずつ水を出しておくと凍りにくくなります。

問 八尾水道センター 923・6305 FAX 923・6595

手話通訳者・要約筆記者の派遣

ID 1015205

聴覚障がい者などが意思疎通（コミュニケーション）支援を必要とする場合に、手話通訳者や要約筆記者を派遣します。詳細はお問合せください。

申 問 障がい福祉課 924・3838 FAX 922・4900

受験生応援企画 台紙付きマンホールカード

ID 1021273

1月9日(金)～、下記の場所で台紙付きマンホールカードセットを配布します。

- ① 平日…市役所西館2階下水道経営企画課
- ② 土・日曜日・祝日…安中新田会所跡旧植田家住宅

※1人1セット 先着で①200人、②100人に配布

問 下水道経営企画課 924-3883 FAX 922-3587



一時預かり保育 新規継続 利用登録

ID 1021107

公立認定こども園での4月2日以降の一時預かり保育利用登録申請を受け付けます。

申 問 1月5日～。電話・FAX。

西郡そよかぜこども園	TEL 999-2376	FAX 995-2896
安中ひかりこども園	TEL 991-7249	FAX 923-2262
南山本せせらぎこども園	TEL 998-9431	FAX 923-6606
志紀おおぞらこども園	TEL 949-3194	FAX 948-8177
東山本わかばこども園	TEL 996-3301	FAX 995-2793



年末年始 ごみの収集

環境事業課 ☎991-6254 FAX999-4625

ID 1015219

収集日を
通知でお知らせ！

●12月25日(木)～31日(水)〔29日(月)は除く〕と1月5日(月)～9日(金)〔7日(水)は除く〕は、

8時までにごみを出してください。

●1月11日(日)の収集は全地区ありません。

●収集日が通常と異なる日がありますので、ご注意ください。

●年末年始はごみの量が大変多く、収集に時間を要することが予想されます。

大掃除は早めに行うなど、計画的な排出にご協力をお願いします。

●下記A～D地区は「収集曜日カレンダー」記載の地区を表示しています。

※収集曜日カレンダーは、市役所本館1階指定ごみ袋配付窓口、各出張所、緑ヶ丘コミセン、安中人権コミセン、清掃庁舎内循環型社会推進課にあります。市ホームページ、アプリ「やおっぷ！」からもご覧いただけます。

生活応援アプリ「やおっぷ！」



iOS版



Android版

※容プラ…容器包装プラスチック

●A地区 ※空白の日に収集はありません

令和7年(2025年)12月～8年(2026年)1月						
日	月	火	水	木	金	土
21	22	23	24	25	26	27
※12月26日金以前は「収集曜日カレンダー」のとおりに						
28	29	30	31	1	2	3
	▲埋立	●可燃 簡易ガスボンベ・スプレー缶				
4	5	6	7	8	9	10
	●可燃 簡易ガスボンベ・スプレー缶		★資源物	●可燃 簡易ガスボンベ・スプレー缶	♥容プラ	

●B地区 ※1月6日火に容プラの収集はありません ※空白の日に収集はありません

令和7年(2025年)12月～8年(2026年)1月						
日	月	火	水	木	金	土
21	22	23	24	25	26	27
※12月26日金以前は「収集曜日カレンダー」のとおりに						
28	29	30	31	1	2	3
	▲埋立	●可燃 簡易ガスボンベ・スプレー缶	♥容プラ			
4	5	6	7	8	9	10
	●可燃 簡易ガスボンベ・スプレー缶		★資源物	●可燃 簡易ガスボンベ・スプレー缶		

●C地区 ※1月5日(月)に容プラの収集はありません ※空白の日に収集はありません

令和7年(2025年)12月～8年(2026年)1月						
日	月	火	水	木	金	土
21	22	23	24	25	26	27
※12月26日金以前は「収集曜日カレンダー」のとおりに						
28	29	30	31	1	2	3
	▲埋立	♥容プラ	●可燃 簡易ガスボンベ・スプレー缶			
4	5	6	7	8	9	10
		●可燃 簡易ガスボンベ・スプレー缶	■複雑		●可燃 簡易ガスボンベ・スプレー缶	

●D地区 ※空白の日に収集はありません

令和7年(2025年)12月～8年(2026年)1月						
日	月	火	水	木	金	土
21	22	23	24	25	26	27
※12月26日金以前は「収集曜日カレンダー」のとおりに						
28	29	30	31	1	2	3
	▲埋立		●可燃 簡易ガスボンベ・スプレー缶			
4	5	6	7	8	9	10
		●可燃 簡易ガスボンベ・スプレー缶	◆ペットボトル	♥容プラ	●可燃 簡易ガスボンベ・スプレー缶	



指定袋が足りない・余った場合…

市役所本館1階指定ごみ袋配付窓口、各出張所、緑ヶ丘コミセン、安中人権コミセンまでお越しください。

各記事の詳しい情報は、市ホームページのページID検索に ID 7桁の番号 を入力すると、ご覧いただけます。





指定袋の適正な利用をお願いします

本市では、ごみの種類に応じた袋で、1回に1袋での排出により、ごみの分別・減量にご協力いただいています。指定袋は、家庭ごみの排出のために配付しておりますので、適正なご利用をお願いいたします。

持ち込みごみ (有料)

ID 1015220

■資源物・複雑ごみ・粗大ごみ…リサイクルセンター
リサイクルセンターへのごみの持ち込みは、事前予約制 (電子申請) になりました。

※詳細は市ホームページをご覧ください。

※事前予約をされていない場合は持ち込みできません。

●**持ち込み時間**：9時～11時45分
13時～16時

■可燃ごみ・埋立ごみ…一般廃棄物最終処分場

●**持ち込み時間**：9時30分～11時30分
13時～15時30分

■年末年始のごみの持ち込みカレンダー

持ち込む場所	ごみの区分	12月					1月					
		27 土	28 日	29 月	30 火	31 水	1 祝	2 金	3 土	4 日	5 月	6 火
リサイクルセンター (要予約)	資源物	×	×	○	○	○	×	×	×	×	○	○
	複雑	×	×	○	○	○	×	×	×	×	○	○
	粗大	×	×	○	○	○	×	×	×	×	○	○
最終処分場	可燃	×	×	○	○	○	×	×	×	×	○	○
	埋立	×	×	○	○	○	×	×	×	×	○	○

※12月31日(水)は臨時で資源物・複雑ごみ・粗大ごみの持ち込みを受け入れます。

問環境施設課 (曙町2-11) TEL 992-2139

し尿の収集

ID 1020791

●年末は12月29日(月)まで

●年始は1月4日(日)から

○年末の臨時くみ取り (有料) は、12月25日(木)まで受け付けます。

○公共下水道への切り替えなどに伴う最終くみ取りは、12月25日(木)12時まで受け付けます。

※くみ取り口周辺に物があると作業が困難になりますので、物を置かないようにご協力ください。

問環境施設課

くみ取り関係 TEL 999-2551 FAX 923-6682
料金関係 TEL 994-1261 FAX 923-6682

ペット(犬・猫など)の死体

ID 1003100

引き取り

●年末は12月31日(水)12時まで受け付け

●年始は1月5日(月)から

問環境事業課

TEL 991-6254 FAX 999-4625

持ち込み

●12月31日(水)12時～17時

●1月2日(金)・3日(土)・4日(日)
9時～17時

※いずれも直接斎場まで。

問斎場 (南植松町3-50-3)

TEL 923-1493

粗大ごみ・リサイクル家電・臨時ごみ

ID 1003137

電話予約
受付センター

0800-222-9966 (通話料無料)

※携帯電話・PHS・一部のIP電話からは

072-923-9966 (通話料が必要)

月～金曜日(祝日可) 9時～17時



●年末は12月31日(水)まで

●年始は1月5日(月)から

※受け付けと収集日は異なりますのでご注意ください。
※ごみの内容により収集できない物もありますので、事前に受付センターへお問合せください。

※間違い電話が多く、相手先の人に迷惑が掛かっています。番号をよく確かめてからおかけください。

●アレルギーがある人へのお願い。講座やイベントなどに参加する場合、食材などのアレルギーへの対応を問合せ先に事前に確認ください。

給与支払報告書の提出

ID 1015347

令和7年中に給与の支払いをした個人・法人は、給与の支払いを受けている人の令和8年1月1日現在の住所の市区町村に、2月2日までに給与支払報告書を提出してください。

※給与支払報告書には、給与支払者の法人番号および受給者とその被扶養者などのマイナンバーの記載が必要です。提出には「eLTAX」(地方税ポータルシステム)を利用すると便利です。

■従業員の個人住民税は特別徴収でお願いします

所得税の源泉徴収義務があるすべての給与支払者(個人・法人)を特別徴収義務者に指定し、原則として従業員(アルバイト・パートなどを含む)全員の個人住民税について給与からの特別徴収を徹底しています。

※特別徴収対象外となる基準に該当する従業員がいる場合のみ、普通徴収切替理由書を記入し、給与支払報告書と併せて提出することで普通徴収が認められます。詳細はお問合せください。

問市民税課 924・3822 FAX 924・8838

償却資産申告書の提出

ID 1001792

令和8年1月1日現在、市内に事業用資産(構築物、機械、器具、備品など)を所有している個人・法人は、2

月2日までに償却資産申告書を市役所本館2階資産税課へ提出してください(郵送可)。申告書は市ホームページからもダウンロード可。申告には「eLTAX」を利用すると便利です。

問資産税課 924・3844 FAX 924・8838

市立病院会計年度任用職員募集

ID 1010361

●募集職種：ナースエイド/助産師/看護師/臨床工学士

※詳細は市立病院ホームページをご覧ください。いずれも電話連絡の上、必要書類を郵送のこと。

申問随時受け付け。〒581・0069 龍華町1・3・1市立病院企画運営課 TEL 922・0881 FAX 924・4820

「臨時災害放送局」の試験放送を行います

ID 1021196

大規模災害時、市は必要に応じてFM放送局「臨時災害放送局」を開設します。今回、総務省近畿総合通信局とNPO法人Qねっと関西とともに、防災に関する特別番組を放送します。で、ご家庭のラジオからお聞きください。なお、地形や建物の構造などにより、聞き取りにくい場合があります。

時 1月25日(日)10時~11時30分(予定)

他 今回の試験放送用の周波数FM85.8MHz

問危機管理課 924・9870 FAX 924・3968

高齢者や障がい者など災害時に手助けが必要な人へ

同意確認書兼わたしの避難計画を発送します

ID 1015140

■避難行動要支援者への支援づくり

市では、高齢者や障がい者など自力での避難が困難と思われる人(避難行動要支援者)を抽出し、情報提供への同意が確認できた人のリストを作成しています。このリストを校区まちづくり協議会など、地域の各種団体や福祉事業者などと情報共有することで、災害時に避難行動要支援者を取り残されないような体制づくりに取り組んでいます。

■返送をお願いします!

要介護認定3~5の人や身体障がい者手帳1級もしくは2級、療育手帳A、精神障がい保健福祉手帳1級の交付を受けている人などの対象者に、オレンジ色の封筒で「同意確認書兼わたしの避難計画」をお送りしています。必要事項を記入の上、返送してください。

※一度でも提出があった人はすでに記入済みのものが送付されますので、変更点を訂正の上、返送してください。

問高齢介護課 TEL 924-3854 FAX 924-1005

障がい福祉課 TEL 924-3838 FAX 922-4900

八尾税務署からのお知らせ

ID 1021147

確定申告の相談は事前予約を!

八尾税務署では確定申告の相談を受け付けています。

▶LINEでの事前予約をお勧めします◀

国税庁LINE公式アカウントの友だち登録が必要です。



確定申告期前 1月5日(月)~2月13日(金)

完全予約制

受付方法

LINE予約
電話予約



確定申告期間中 2月16日(月)~3月16日(月)

入場整理券方式

受付方法

LINE予約

入場整理券の当日配布

※相談受付時間は8時30分~15時です

問八尾税務署 TEL 992-1251



決算を報告します

市政は、皆さんからの税金をもとに運営されています。この税金がどのように使われているかを知っていただくために、令和6年度の決算や令和7年度上半期（令和7年9月30日現在）の予算執行状況、市有財産の状況などを、地方自治法と八尾市財政状況の公表に関する条例に基づいてお知らせします。

問 財政課 ☎924-3820 FAX993-5944

一般会計の決算概況

実質収支額が17億9780万円で
八尾市は黒字なんだね。



歳入総額	歳出総額	翌年度へ繰り越すべき財源 ^(※1)	実質収支額 ^(※2)
1261億1666万円	1238億8204万円	4億3682万円	17億9780万円

(※1) 翌年度へ繰り越すべき財源…翌年度に繰り越した事業に使うことになる財源。令和6年度から7年度には「物価高騰対応重点支援給付金事業」などで繰り越しがありました。

(※2) 実質収支額…歳入総額から歳出総額を差し引いて、さらに翌年度へ繰り越すべき財源を差し引いたもので、市の実質的な収支の状況を示しています。

歳入 1261億1666万円

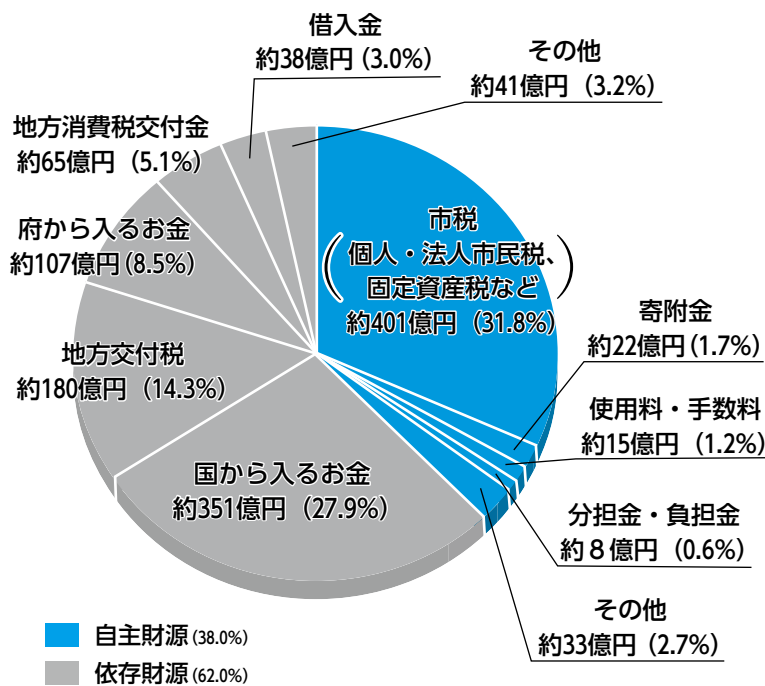

歳出 1238億8204万円

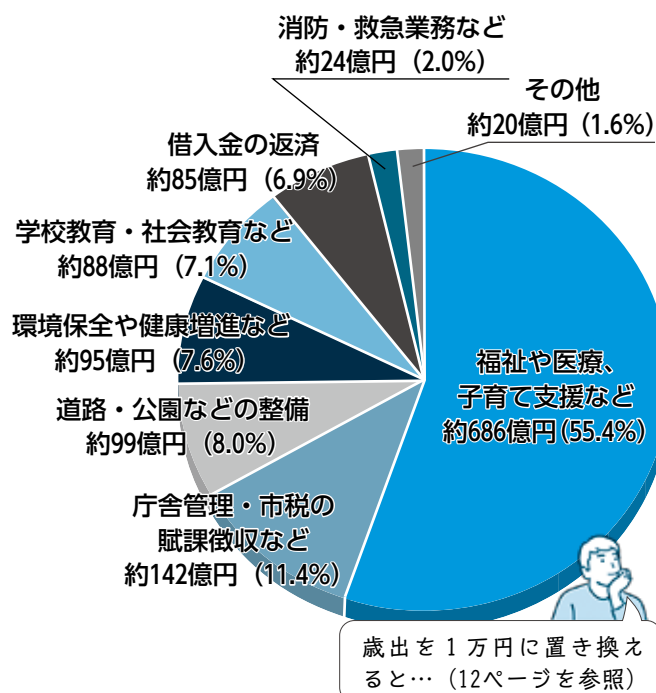

市民一人あたりの市税負担額 155,227円

市民一人あたりのために使われた額 479,633円

歳入と歳出の特徴

歳入は、市税では法人市民税や固定資産税などが増収となりました。一方で、定額減税の実施により個人市民税が減収となり、市税全体では減収となりましたが、定額減税による減収分は地方特例交付金により補填されました。また地方交付税が増収、府支出金では施設型給付費負担金や東大阪中央線管理委託金などが増収となり、歳入全体では増収となりました。

歳出は、新型コロナウイルスワクチン接種にかかる費用が減少となるも、物価高騰対応重点支援給付金や公営住宅の整備改善事業費などが増加となり、全体では前年度より増加となりました。

歳出を1万円に置き換えると…

1万円で考えると
分かりやすいね



福祉や医療、
子育て支援など

5,541円

庁舎管理・市税の
賦課徴収など

1,143円

道路・公園などの
整備

801円

環境保全や
健康増進など

763円

学校教育・
社会教育など

710円

借入金の返済

685円

消防・
救急業務など

196円

その他
(産業振興、市議会の運営費用など)

161円

特別会計・企業会計 ～決算と予算概況～

(単位：万円)

			令和 6 年度決算額			令和 7 年度現計予算額 (前年度繰越額を含む) 9 月末予算額	
			収入済額	支出済額	差 引		
特別会計	国民健康保険事業		2,668,486	2,648,299	20,186	2,591,922	
	財産区		20	20	0	328	
	介護保険事業		3,060,162	3,046,716	13,446	2,961,353	
	後期高齢者医療事業		876,356	870,932	5,424	892,167	
	土地取得事業		153,601	153,601	0	83,245	
	母子父子寡婦福祉資金貸付金		10,784	7,135	3,650	8,810	
企業会計	病院事業	収益の収支	1,455,982	1,600,623	▲144,641	収入	1,612,790
						支出	1,693,479
		資本の収支	93,588	216,231	▲122,643	収入	154,146
						支出	235,484
	水道事業	収益の収支	528,306	492,800	35,506	収入	統合により 予算計上 なし
						支出	
		資本の収支	142,570	346,950	▲204,380	収入	
						支出	
	公共下水道事業	収益の収支	966,698	907,686	59,012	収入	993,671
						支出	959,629
資本の収支		482,096	886,135	▲404,039	収入	389,774	
					支出	800,409	

※単位未満を四捨五入しているため、合計値が一致しない場合があります。

●特別会計

特定の事業を行う場合に
一般会計と区別して運営し
ているもの

●企業会計

民間企業のように利用料
金などの収益で運営してい
るもの

●収益的収支

公営企業の経営活動に伴
い発生したすべての収入と
それに対応する支出

●資本的収支

公営企業の将来の経営活
動に備えて行う諸設備の建
設改良などの支出とその財
源となる収入

さまざまな指標から財政状況を分析／

財政の健全度

各比率が「早期健全化基準」および「財政再生基準」を超えた場合、財政の健全化に必要な措置を講じることが義務付けられていますが、本市の令和6年度決算はいずれも基準を下回っています（赤字額がないものは「－」で表示）。

(単位：％)

項 目	内 容	八尾市	早期健全化基準	財政再生基準
実質赤字比率	一般会計などの実質赤字額が標準財政規模*に占める割合	－	11.25	20.00
連結実質赤字比率	全会計の実質赤字額が標準財政規模に占める割合	－	16.25	30.00
実質公債費比率	借入金の返済額などが標準財政規模に占める割合	2.3	25.0	35.0
将来負担比率	一般会計などが将来負担すべき負債の残高が標準財政規模に占める割合	－	350.0	

項 目	内 容	会計名	八尾市	経営健全化基準
資金不足比率	公営企業の事業規模に対する資金不足の割合	病院事業会計	－	20.0
		水道事業会計	－	
		公共下水道事業会計	－	

※標準財政規模…標準的な行政活動を行うために必要な一般財源（税や交付税など使い道が特定されていない収入）の規模

各記事の詳しい情報は、市ホームページのページID検索に **ID 7桁の番号** を入力すると、ご覧いただけます。



令和6年度の主なお金の使い道



いろいろな取り組みに使われたんだね

やおプロモーション推進事業

約3557万円

2025年大阪・関西万博において八尾の魅力ある地域資源を世界に発信し、まちのにぎわいや活性化につながるよう、市民、事業者、団体とともに市内外で複数回の万博関連イベントを開催するなど、万博への市民の参加・参画意識を高める取り組みを行いました。



交通政策推進事業

約1654万円

交通不便地のうち、竹淵地域においては乗合タクシーの本格運行を、大正・志紀・曙川・高安・南高安地域においては、乗合タクシーの実証運行を実施しており、各地域のニーズと実情に応じた制度設計を図るため、運行計画の見直しおよび変更を行いました。また、西郡地域において、新たに乗合タクシーの実証運行を行いました。

病児保育事業

約1億5162万円

多様な保育ニーズへの対応を進めるため、病児保育事業(病児対応型)の新規開設に取り組み、病児対応型3カ所、体調不良時対応型28カ所で受け入れるなど、児童の疾病時などの保育受入れを強化しました。



いじめから子どもを守る八尾づくり推進事業

約1385万円

こども家庭庁の「学校外からのアプローチによるいじめ解消の仕組み作りに向けた手法の開発・実証事業」の実証地域として、市内の市立小中学校・義務教育学校全校での「いじめ報告相談アプリ」の導入や、いじめ防止啓発強化月間の設定・ピンクシャツ運動の実施など啓発活動の強化を行いました。

物価高騰対策にかかる主な取り組み

- 小学校給食費無償化事業・中学校給食費無償化事業

約9億7759万円

- 物価高騰対応重点支援給付金(令和6年度住民税均等割のみ課税世帯・令和6年度住民税均等割のみ課税世帯子ども加算)

約1億1462万円

令和7年度予算執行状況

(令和7年9月30日現在)

歳入

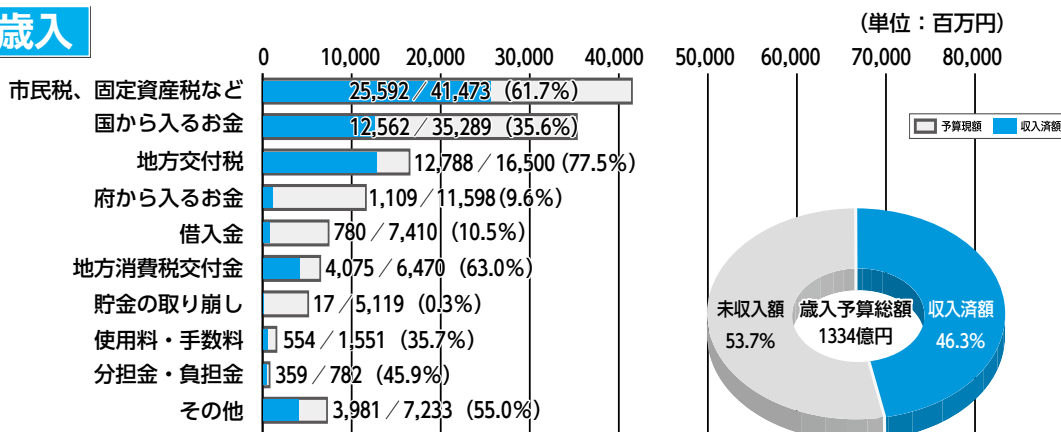

歳出

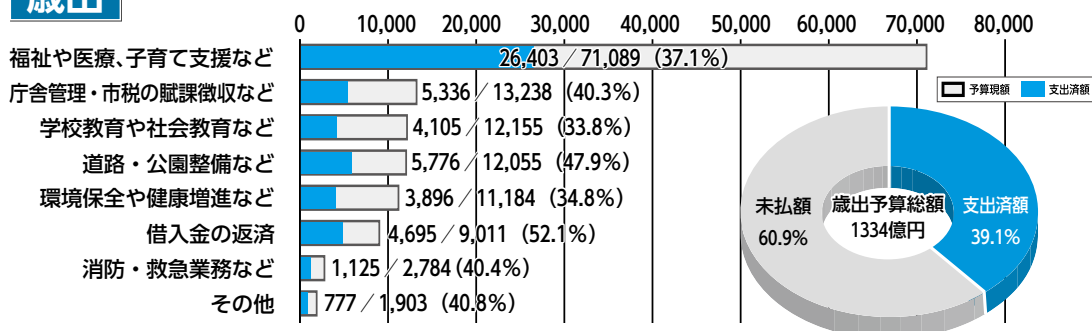

市有財産など

(令和7年9月30日現在)

市有財産は？

土地	1,747,817㎡
建物	657,066㎡
貯金	165億5388万円



一時借入金は？

0円

借入金残高は？

781億5398万円



●アレルギーがある人へのお願い。講座やイベントなどに参加する場合、食材などのアレルギーへの対応を問合せ先に事前に確認ください。

市民委員募集

※いずれも市外のほかの審議会などの公募市民委員でない人。申込書は各問合せ先にあります。市ホームページからもダウンロード可。

申112月22日～1月30日(必着)、21月14日(必着)まで。申込書。窓口・FAX・郵送・Eメール(2は電子申請も)。

1八尾市社会福祉審議会

●高齢者福祉専門分科会ID1021215

内「八尾市高齢者保健福祉計画及び介護保険事業計画」に係る取組みの検証など 対市内在住の40歳以上 定2人(40～64歳・65歳以上各1人)〔選考〕他任期は4月～令和11年3月(年1～3回程度開催)

申問申込書に「高齢者が安心して暮らし続けられる社会に必要なこと」についての作文(800字程度)を添付のこと。市役所内・高齢介護課 924-3854 FAX924-1005

●地域福祉専門分科会ID1021005

内「八尾市地域福祉計画」に係る取組みの検証など 対市内在住の18歳以上 定3人程度(選考)他任期は4月～令和11年3月(年1～3回程度開催)

申問申込書に「これからの地域福祉に必要なこと」についての作文(800字程度)を添付のこと。市役所内・

地域共生推進課 924-3835 FAX922-3786

●障害者福祉専門分科会ID1021210

内「八尾市障がい者基本計画」に係る取組みの検証など 対市内在住の18歳以上 定2人程度(選考)他任期は4月～令和11年3月(年3回程度開催)

申問申込書に「障がい者が地域で生活するうえで必要なこと」についての作文(800字程度)を添付のこと。市役所内・障がい福祉課 924-3838 FAX922-4900

●児童福祉専門分科会ID1021212

内児童福祉に関する調査や保育所・認定こども園などの認可についての検討 対市内在住の18歳以上 定1人(選考)他任期は4月～令和11年3月(年1～3回程度開催)

申問申込書に「就学前の教育・保育等から考える八尾市の児童福祉についての私の考え」についての作文(800字程度)を添付のこと。市役所内・こども若者政策課 924-3988 FAX924-9548

2八尾市廃棄物減量等推進審議会ID1021152

対市内在住・在勤・在学の18歳以上 定4人(49歳以下・50歳以上各2人、選考)他任期は委嘱日から2年間(年1～2回程度開催)

申問申込書に「八尾市におけるごみに関する問題・改善策等について」の作文(800字程度)を添付のこと。〒581-0017高美町5-2-2八尾市清掃庁舎内・循環型社会推進課 924-3866 FAX923-7135

消費生活トラブルにご用心!

ID1021036

“海外旅行予約サイト”利用時はよく確認を!

事例1

海外旅行予約サイトでホテルと航空券を予約した後、日にちを間違えたことに気づいてすぐにキャンセルしたが、100%のキャンセル料が発生した。

事例2

海外宿泊予約サイトで国内ホテル(大人2人1泊)を予約し、9,400円を決済した。予約確認メールが届かなかったためホテルに直接確認をしたら1人の予約しかとれておらず、料金も払われていなかった。1人の予約をキャンセルし、直接ホテルに予約をとって12,000円を支払った。

※困ったときは、消費生活センターにご相談ください。

問消費生活センター 924-8531 FAX924-0180

ひとこと助言

海外の事業者がサイトを運営している場合は旅行業法の適用がなく、それぞれのプランや商品ごとに定められた契約条件やキャンセル条件に従うことになります。

予約確認画面で入力内容に誤りがないかきちんと確認してから確定ボタンを押しましょう。メールアドレスを間違えて入力した場合は予約確認メールが届かないので、問合せにも支障がでます。安くて便利な海外旅行予約サイトですが、楽しい旅行にするために予約は慎重に、予約確認画面や確認メールは旅行が終わるまで保存しておきましょう。



みなさんのご意見をお聞かせください

①応募用紙(②は自由様式も可、タイトル・住所・氏名・電話番号・素案への意見を記入のこと)。**電子申請**・窓口・FAX・郵送・Eメール

※各案および応募用紙は、それぞれ応募開始日から、各問合せ先と市役所本館1階総合案内、3階情報公開室、各出張所、緑ヶ丘コミセン、桂・安中人権コミセン、生涯学習センター、各図書館、社会福祉会館(①はこども総合支援センター、市民活動支援ネットワークセンター、③は保健センターも)にあります(②は総合案内、③は生涯学習センターを除く)。市ホームページからもダウンロード可。

①第3次八尾市人権教育・啓発プラン(改定素案)

ID 1021787

市では、「第2次八尾市人権教育・啓発プラン(改定版)」の計画期間満了のため、本計画の策定を進めています。

①問合せ 12月22日～1月21日(必着)。市役所内・人権政策課 ②924-3830 ③924-0175

②八尾市住宅マスタープラン中間見直し(素案)

ID 1020524

市では、「八尾市住宅マスタープラン」が計画期間の中間年を迎えることから、計画内容の見直しを進めています。

①問合せ 12月22日～1月21日(必着)。市役所内・住宅政策課 ②924-3783 ③924-2301

③八尾市新型インフルエンザ等対策行動計画(第2版)骨子(素案)

ID 1021277

市では、政府および大阪府の行動計画の改定に合わせ、本計画の改定を進めています。

①問合せ 12月24日～1月23日(必着)。〒581-0006清水町1-2-5保健所内・保健企画課 ②994-0661 ③922-4965

④八尾市公共施設マネジメント基本方針改訂版(八尾市公共施設等総合管理計画)[改定素案]

ID 1021269

市では、公共施設や土木インフラなどに関する今後のマネジメントの方向性を示すため、本方針を策定しており、今回、計画期間の中間年を迎えたことから、本方針の改定を進めています。

①問合せ 1月6日～2月5日(必着)。市役所内・公共施設マネジメント推進室 ②924-9308 ③924-3570

中小企業勤労者福祉サービスセンターにご加入ください

ID 1003590

中小企業で働く人への福利厚生を低コストで充実できます。市内の事業者をはじめ、個人事業主も加入できます。詳細はお問合せください。

①八尾市中小企業勤労者福祉サービスセンター ②991-5607 ③991-5608

会議の傍聴

※定各10人(②④は5人)「抽選」。開会10分前までに会場へお越しください。

①八尾市農業委員会第10回総会

ID 1021129 時1月14日(水)13時30分

①八尾市農工商会議所会館3階多目的室 ②内農地法に基づく許可申請についてほか

③農業委員会事務局 ④924-3897 ⑤924-0216

②八尾市選挙管理委員会1月定例会

ID 1021298 時1月16日(金)10時

①八尾市選挙人名簿からの抹消についてほか

②選挙管理委員会事務局 ③924-3886 ④924-1031

③八尾市教育委員会1月定例会

ID 1018107 時1月22日(木)10時

①八尾市教育委員会事務局 ②924-3870 ③924-4620

④八尾市感染症発生動向調査委員会

ID 1015338 時1月29日(木)14時

①保健所2階大会議室 ②内感染症の発生動向などについて

③保健予防課 ④994-6644 ⑤922-4965

定期予防接種

①2種混合(ジフテリア・破傷風)

ID 1003914

4種混合の第2期として、11～12歳の間(標準的な接種期間は小学6年生)に2種混合(ジフテリア・破傷風)を1回接種することになっています。13歳になると全額自己負担になりますので忘れずに接種しましょう。

②高齢者の带状疱疹ワクチン

ID 1016025

令和7年度接種対象者の接種期限は、3月31日までです。期限を過ぎると、全額自己負担になります。間隔をあけて2回接種するワクチンもありますので、ご注意ください。

①市内委託医療機関(要予約) ②他マイン保険証(資格確認書) ③①は母子健康手帳も」を持参のこと

④健康推進課 ⑤994-8480 ⑥996-1598

Notice from the Yao city

健康



●アレルギーがある人へのお願い。講座やイベントなどに参加する場合、食材などのアレルギーへの対応を問合せ先に事前に確認ください。

整骨院・鍼灸院のかかり方

ID 1020994

整骨院や鍼灸院で、柔道整復・はり・きゅう・あんま・マッサージを受ける際、健康保険の対象となるケースは限られています。医療費の適正化のためにも適切な受療をお願いします。

「健康保険が使える場合」

●柔道整復 骨折、脱臼、打撲、ねんざ、肉離れ

●はり・きゅう 神経痛、リウマチ、頸腕症候群、五十肩、腰痛症、頸椎ねんざ後遺症、そのほか慢性的な疼痛を主な症状とする疾患

●あんま・マッサージ 筋麻痺や関節拘縮などで、医療上マッサージを必要とする症例

※はり・きゅう・あんま・マッサージの施術には当該傷病の主治医の同意書が必要。そのほか条件があります。詳細はお問合せください。

問 国民健康保険加入者：健康保険課 924・3865 FAX 923・2935
後期高齢者医療制度加入者：大阪府後期高齢者医療広域連合 06・4790・2031 FAX 06・4790・2030

健康相談

ID 1008254

●電話相談

●来所相談

●あなたのまちの健康相談（予約制）
健康寿命推定アプリ「ウェルやお特別版」利用可

●オンライン健康相談（予約制）

対 市内在住の18歳以上
※相談日時や内容など詳細は市ホームページをご覧ください。

申 問 健康推進課 993・8600 FAX 996・1598

保健所の検査・相談

●HIV・梅毒・クラミジア・淋菌検査「匿名可・予約制」 ID 1008482
時 1月8日（木）・22日（木）9時30分～11時

●HTLV-1検査（ヒトT細胞白血病ウイルス検査「予約制」） ID 1008482
時 1月22日（木）11時～11時30分 他 検査要件あり

●こころの健康相談／アルコール相談「予約制」 ID 1008261 他 日程など詳細はお問合せください

申 問 保健予防課 994・6644 FAX 922・4965

市立病院の教室

①マタニティクラス ID 1006382 時

①1月9日・②16日・③23日の金曜日13時30分 所 市立病院北館5階会議室
内 ①妊娠のこと、②分娩のこと、③産後のこと 他 申込方法など詳細はホームページをご覧ください

②糖尿病教室 ID 1008252 時 1月15日（木）13時 所 市立病院北館5階会議室

内 市立病院糖尿病患者会「いちよう会」イベント 他 当日直接会場まで
申 問 ①市立病院産婦人科、②市立病院内分泌代謝・糖尿病センター 92

八尾市医師会

医学豆知識

「聴こえ8030運動」について

2024年の夏に、イギリスの医学誌「ランセット」で、認知症の発症リスク要因の第1位が難聴であるという研究結果が報告されました。これを受けて、現在耳鼻咽喉科領域では「聴こえ8030運動」が展開されています。

「聴こえ8030運動」とは、80歳での平均聴力を30dBに保持しようというもので、平均聴力が30dB以内であれば、日常会話にほとんど支障がなく、周囲とのコミュニケーションが円滑にできるため、認知症の発症予防につながります。

難聴を自覚したり、周囲から難聴を指摘されるようなら、耳鼻咽喉科で聴力検査を受けて補聴器などの必要性について相談してください。また、一般的に65歳を過ぎると、加齢による難聴が始まりますので、自覚がなくても年に一度は聴力検査を受けて、聴力のチェックをしておきましょう。それが将来の認知症の発症予防につながるようになります。

医師会ホームページアドレス <https://www.yao.osaka.med.or.jp>

2・0881 FAX 924・4820

献血にご協力

ID 1013973

時 ①1月17日（土）10時30分～16時30分・②19日（月）10時～12時・13時～16時30分
所 ①リノアス2階、②市役所本館正面玄関前 他 日時・場所などは変更になる場合があります

問 社会福祉協議会 991・1161 FAX 924・0974

なかむらクリニック

ふれあい運動教室

ID 1008364

時 1月23日・2月27日・3月27日の金曜日13時（全3回） 所 なかむらクリニック（刑部2） 内 ストレッチ・筋力トレーニング、体力測定、インB

ody測定など運動について 定 5人（申込順）
申 問 1月5日。電子申請・電話。健康まちづくり科学センター 994・0665 FAX 922・4965

100歳まで歩こう！運動教室

ID 1020244

時 1月24日（土）10時 所 新田ゼラチン（株） 内 足腰の筋肉をつける運動の実技やインBody測定など 定 40人（当日先着） 他 運動できる室内履き持参のこと

問 新田ゼラチン（株） 948・8243



大人の健(検)診

ID 1008234

対胃がん(胃部X線検査)：35歳以上(胃内視鏡検査「委託医療機関のみ」)

：50歳以上／大腸がん：40歳以上／肺がん：40歳以上／乳がん：40歳以上の女性／子宮がん：20歳以上の女性／骨密度：40歳以上の女性／特定健診など

：市または加入の医療保険者より発行された受診券をお持ちの人(本市の国民健康保険加入の30代は①集団健診のみ受診可)／歯科：20・25・30・35・40・45・50・55・60・65・70歳(対象年齢時に1回)と75歳以上(年度内に1回)／肝炎ウイルス：40歳以上で過去に受けたことがない人(20・39歳は府内の委託医療機関で受診可)

※受診は種別ごとに1人につき年度内に1回です。ただし、胃がん検診の内視鏡検査と乳がん・子宮がん検診は2年に1回です。

①保健センターなどで実施する健(検)診

とき(2月)

内容

①2日(月) ②3日(火) ③4日(水) ④14日(土) ⑤15日(日) ⑥25日(水) ⑦26日(木)

子 胃・腸・乳 胃・腸・肺・乳・骨・特

※各種健(検)診には条件があり、受

診できない場合があります。詳細はお問合せください。

②委託医療機関で受診できる健(検)診

胃がん／大腸がん／肺がん／乳がん／子宮がん／特定健診など／歯科／肝炎ウイルス

※委託医療機関での健(検)診の申込みは直接委託医療機関へ。委託医療機関の問合せは健康推進課(保健センター)まで。

①1月8日8時30分。電子申請・電話・窓口(電話は8時45分。窓口は11時)

②健康推進課 993・8600 FAX 996・1598

管理栄養士が講義!「今日からはじめる腸活・骨活」

ID 1020988

時2月5日(木)14時。所生涯学習センター

内腸活・乳酸菌、骨の健康の講義や食生活改善推進員養成講座の案内、骨健康測定など

③40歳以上 ④25人(申込順)

⑤1月5日。電子申請・電話。健康推進課 993・8600 FAX 996・1598

不妊・不育相談

ID 1004203

時2月25日(水)13時30分。14時30分

所保健センター ①各1人(申込順)

②1月5日。電話・Eメール。こども健康課 993・7500 FAX 924・6005

ポケモンスマイルではみがき大作戦

ID 1013712

1カ月間、毎日歯みがきをして、ぬりえを完成させて協力歯科医院で歯みがきチェックを受けると、八尾市オリジナルのポケモンスマイルの歯ブラシがもらえます(2月28日まで)。

③対市立小学校(義務教育学校を含む)の1～3年生

④他ぬりえ台紙は各学校で10月末に配布済み。紛失の場合、健康まちづくり科学センターで再配布可

⑤健康まちづくり科学センター 994・0665 FAX 922・4965

Notice from the Yao city

イベント

講座

大畑山ボランティア活動

ID 1006380

時1月4日。25日の日曜日9時30分(小雨決行)

所大畑山青少年野外活動センター

内竹林の間伐・清掃、竹炭・竹細工作りなど

③対18歳以上

④1月10日(土)14時30分。⑤16日(金)10時30分

所①龍華図書館、②龍華

コミセン ①絵本の読み聞かせや紙芝居など

②対④4歳児。小学3年生、③3歳児以下(保護者同伴のこと)

④30人、⑤40人(当日先着)

⑥龍華コミセン 922・2719 FAX 922・1253

やお創業ゆるっとカフェ

ID 1020761

時1月15日(木)10時30分

所みせるば

やお ①先輩起業家の体験談と起業に興味がある人同士の交流

②対市内で起業・開業を考えている人

③健康まちづくり科学センター 994・0665 FAX 922・4965

ゲームで学ぼう! あかりのエコ教室

ID 1021127

時1月17日(土)14時

所リサイクルセンター

学習プラザ

③対小学生とその保護者

④定8組(申込順)

⑤1月5日。電子申請・電話。環境保全課 924・9359 FAX 924・0182

神立里山保全ボランティア活動

ID 1019249

時1月18日(日)9時

(小雨決行)

所服部川七丁目公園集合

③内枝打ち・つる切り・下草刈りなど

④対16歳以上保護者同伴の場合、小・中学生も可

⑤1月10日(土)14時30分。⑥16日(金)10時30分

●アレルギーがある人へのお願い。講座やイベントなどに参加する場合、食材などのアレルギーへの対応を問合せ先に事前に確認ください。

ファミサポ講座

ID 1021123

時 1月21日(水)11時〜 所 社会福祉会館
内 女性消防団による「子どもへの応急手当訓練」 対子育て(支援)している人 定15人(申込順) 他一時保育あり(対3カ月〜就学前児、定5人「申込順」、¥1人目100円・2人目50円)

申 1月6日〜。やおファミリー・サポート・センター 924・3657 FAX 925・1161

いきいき子育てセミナー

ID 1021054

時 1月23日(金)10時30分〜 所 府営志紀住宅第4集会所 内 テーマは「親は繋がる三世代の繋がり」 ¥200円 他一時保育あり。当日直接会場まで 問 家庭倫理の会中河内・石原 090・3353・1814

八尾の郷土かるた大会

ID 1021699

時 1月25日(日)14時〜 所 総合体育館 対 4歳児〜小学生(保護者同伴のこと) 定100人(申込順) 申 1月5日〜。八尾市郷土文化推進協議会事務局・生涯学習課 924・3893 FAX 924・5593

精神保健福祉ボランティア講座

ID 1014886

時 ①1月27日(火)・②2月5日(木)・③9

日(月)13時30分〜 所 ①②八尾こころのホスピタル、③社会福祉会館 内 精神障がいに関する正しい知識やボランティアとしての寄り添い方など 定30人(申込順)

申 1月5日〜20日。ホームページ可。ボランティアセンター 925・1045 FAX 925・1161

八尾ものづくりカレッジ「原価管理・実践編」セミナー

ID 1021184

時 1月28日(水)14時〜 所 八尾商工会議所会館 内 売上改善や価格交渉につなげるためのセミナー 対 市内事業者 申 随時受け付け。電子申請。産業政策課 924・3964 FAX 924・0180

YAO・サードエッジ・スポーツレクリエーション体験会

ID 1021261

時 1月29日(木)10時〜 所 nks-i405バスケットボールコート(北亀井町3) 内 ウォーキングバスケットやマルチスポーツの体験会 対 市内在住の60歳以上

申 電話・ホームページ。社会福祉協議会 990・4567 FAX 990・3206 問 17時〜(木・土・日曜日は10時〜) 株 NKS-I405 996・4050

意見交換会「LOVE地域」

ID 1021121

時 1月29日(木)15時〜 所 八尾商工会議所会館 内 地域の居場所の運営者や活

ID 1021214

消防出初式

1月12日(祝) 10時〜12時

(雨天中止)

ところ 大阪府中部広域防災拠点

分列行進や消防団による小型ポンプ操法、救助隊訓練の披露、一斉放水などを行います。

時間内は出入り自由、どなたでも見学できますので、ぜひ会場へお越しください。

送迎シャトルバスを運行します

◆近鉄八尾駅

北側ロータリー発

8時50分発・9時5分発

◆JR久宝寺駅

南側ロータリー発

9時発・9時15分発



※5歳以下は乗車できません。

※帰路は11時30分より上記の各駅まで運行。交通事情などにより変更する場合があります。

問 警防課 992-2598 FAX 992-2281



介護予防の教室

申1月5日～

○印は介護予防教室ID1021175 (対市内在住の65歳以上)、
●印は家族介護教室ID1021174 (対市内在住の介護者)

対象	日時(1月)	ところ	内容	定員	申込み・問合せ
○	8日(木)13時30分～	山本コミセン	お気楽体操	各30人(申込順)	中谷 TEL943-0801 FAX993-5860
●	29日(木)13時30分～	東山本小学校区集会所	公式ワナゲ体験		
○	13日(火)14時～	南木の本東町会集会所	認知症と認知機能測定	各20人(当日先着)	あおぞら TEL948-8222 FAX948-3566
○	21日(水)14時～	大正コミセン	歩行評価と体操		
○	13日(火)14時～	龍華コミセン	フレイル予防	30人(申込順)	りゅうげ TEL943-0261 FAX943-0267
○	14日(水)13時30分～	社会福祉会館	自宅でできる体操	各35人(申込順)	長生園 TEL991-0182 FAX991-1523
○	21日(水)13時30分～		「10分で姿勢改善」体操		
○	15日(木)14時～	久宝寺愛の郷	筋肉量の測定会	各20人(当日先着)	久宝寺愛の郷 TEL990-0337 FAX990-0338
●	23日(金)14時～		終活を学ぶ		
●	15日(木)14時～	緑ヶ丘コミセン	認知症	各15人(当日先着)	萱振苑 TEL/FAX928-7080
○	21日(水)11時～・13時～	萱振苑東事務所	ヨガ体操		
○	16日(金)10時～	グループホーム しぎのさと恩智	簡単なリズム体操	20人(申込順)	信貴の里 TEL940-5727 FAX968-9832
○	17日(土)14時～	みよし保育園	高齢者の歯とお口の健康	各25人(申込順)	ホーム太子堂 TEL996-0262 FAX996-5867
●	24日(土)14時～		自宅が困難な時に選ぶ施設		
○	21日(水)14時～	八尾こころのホスピタル	リズム体操	20人(申込順)	緑風園 TEL949-6670 FAX949-6703
○	23日(金)14時～	サポートやお	認知機能測定と脳トレ	25人(申込順)	サポートやお TEL925-1199 FAX925-1223
●	30日(金)14時～		介護保険とケアマネの選び方	10人(申込順)	

認知症サポーター養成講座

ID1021048

時1月30日(金)14時～ 所南高安コミセン
内 認知症の基礎知識 対市内在住・在勤・在学者 定15人(申込順)
他参加者に「まちのこいん」プレゼント
申問1月5日。電話。やおオレンジ
ダイヤルTEL920・6530

人権学習講座

ID1019485

時1月31日(土)10時～ 所生涯学習センター
内 テーマは「インターネットと子どもの人権」 定10人(申込順) 他一時保育あり(対1歳～就学前児、定3人[申込順]、¥1人目500円・2人目250円・3人目無料、申1月5日～13日)
申問1月5日。生涯学習課TEL924・3893 FAX924・5593

地球に優しい暮らし住宅(ゼロエネルギー)体験会

ID1021253

時1月31日(土)10時30分～・13時30分～
所モデルハウス(山本町南5・3・6)
内 寒い冬でも素早く温まり、断熱性能が高い住宅の体験 定各10組(申込順)
申問1月5日。電子申請・電話。環境保全課TEL924・9359 FAX924・0182

新版八尾市史講座

ID1021229

時1月31日(土)13時～ 所市役所本館6階大会議室 内 近世の富士山信仰や融

通念仏宗の広がり 定80人(当日先着)
問 観光・文化財課TEL924・8555
FAX924・3995

体力測定会

ID1007898

時①2月2日(月)・②19日(木)13時30分～
所①南高安コミセン、②緑ヶ丘コミセン
内 体力や栄養状態の測定など 対市内在住の65歳以上 定各50人(申込順)
申問1月6日。窓口・電話。地域支援課TEL924・3837 FAX924・3981

わかわかごぼうトレーニング教室

ID1007891

時2月3日～3月10日の火曜日13時30分～(全4回) 所桂人権コミセン
内 理学療法士によるフレイル予防のトレーニング 対市内在住の65歳以上 定20人(申込順) ¥800円
申問1月7日。窓口・電話。地域支援課TEL924・3837 FAX924・3981

老人福祉センター 市民向け公開講座

ID1007778

時2月7日(土)13時30分～ 所社会福祉会館 内 笑って踊ろう!河内音頭らんど! 対市内在住者 定20人(申込順)
申問1月5日～31日。窓口・電話。老人福祉センターTEL924・8658 FAX924・0974

●アレルギーがある人へのお願い。講座やイベントなどに参加する場合、食材などのアレルギーへの対応を問合せ先に事前に確認ください。

かがやき発！現代的課題講座

ID 1011085

●税理士に学ぶ！かしこい相続・もめない相続 時2月8日(日)14時〜 所龍華コメン 定15人(申込順)

●健康増進につながるアロマ「ハンドマッサージ」 時2月17日(火)13時30分〜 所南高安コメン 定10人(申込順) ¥500円

申問1月5日〜。電話。生涯学習課 924・3893 FAX 924・5593

親子の絆を深める講座

ID 1020980

時2月13日(金)〜3月17日(火)10時〜(全4回) 所こども総合支援センター

内子どもの行動を考え褒めるコツ 対内子ども3年生の保護者 定10人(申込順)

申問1月5日〜30日。電子申請。このも・いじめ何でも相談課 924・3954 FAX 924・9304

シルバリーリーダー養成講座

ID 1007893

時2月13日・20日・27日の金曜日14時〜(全3回) 所社会福祉会館 内これから地域活動やボランティア活動を始めたい高齢者のための講座 対市内在住の65歳以上 定20人(申込順)

申問1月6日〜2月6日。社会福祉協議会 990・4567 FAX 990・3206

人権啓発セミナー 女性と人権

ID 1021800

時2月21日(土)14時〜 所文化会館 内テレビ朝日ビジネス開発担当部長による「戦争と性暴力、加害と犠牲」 定100人(当日先着) 他一時保育あり

(対1歳〜小学4年生、定8人「申込順」、¥1人目500円・2人目250円、3人目〜無料、申1月5日〜2月6日まで。電話)

申問八尾市人権協会 924・9853 FAX 924・0134

スポーツ



スポーツ大会

※いずれも対市内在住・在勤・在学者 (3)4は市外在住者も可) ¥市ホーム

ページをご覧ください 他未成年は保護者の承諾書が必要。申込書は文化・スポーツ振興課にあります。市ホームページからもダウンロード可

申124申込書。窓口・FAX・郵送

(5)は往復はがき。住所・氏名・年齢・電話番号「団体で申込みの場合はチーム名・参加者全員の氏名・年齢・代表者の住所・電話番号」を記入のこと。

〒581・0006清水町1・1・6 八尾商工会議所会館内・文化・スポーツ振興課 924・3788

ツ振興課 924・3875 FAX 924・3788

①バスケットボール ID 1020765 時

2月8日・15日・22日の日曜日9時〜 所総合体育館 申1月5日〜23日(必着)

申問八尾市バスケットボール協会・渡辺 090・3039・2416

②駅伝競走 ID 1020776 時2月8日(日)9時〜 所久宝寺緑地陸上競技場

対中学生以上 申1月5日〜30日(必着)

申問八尾市陸上競技協会・加藤

✉yaoriku@live.jp

③ソフトバレーボール ID 1020781

時2月15日(日)・3月1日(日)9時15分〜 所大阪府中部広域防災拠点 対小学生以上

申問1月5日〜15日(必着)。申込書。郵送。〒581・0815宮町2・4・

6八尾市ソフトバレーボール連盟・山吉 090・9114・0715

④柔道 ID 1020778 時2月15日(日)9時30分〜 所総合体育館 対14歳以上

申1月5日〜15日(必着)

申問八尾市柔道協会・天道 090・7766・8669

⑤グラウンド・ゴルフ ID 1020782

時3月1日(日)8時30分〜 所南木の本

防炎公園 対小学4年生以上 申1月5日〜30日(必着)

申問文化・スポーツ振興課 924・3875 FAX 924・3788

小学生なわとび名人検定 学年別認定会

ID 1020784

時2月14日(土)9時30分〜 所総合体育館 対市内在住・在学の小学生 他申込書は市ホームページからもダウンロード可

申問1月5日〜30日(必着)。申込書。窓口・郵送。文化・スポーツ振興課 924・3875 FAX 924・3788



告 白

広告内容に関する一切の責任は広告主に帰属します。

広告掲載のお問合せは、(株)ウィット (TEL)072-668-3275)

「やお・野球未来プロジェクト」参加者募集

ID 1020787

時 2月23日(祝)9時～ 所 山本球場 内
キャッチボールやトスバッティング、ノックなどの基本練習など 対 市内在住の小学4～6年生の軟式野球初心者
定 20人(抽選)
申 問 1月5日～30日。電子申請。文化・スポーツ振興課 924・3875 FAX
924・3788

Notice from the Yao city

相談



税理士による相談会

ID 1003606

時 1月8日(木)9時～12時(予約制)
所 市役所本館10階市民相談室 内 税理士または税理士法人が関与していない一般納税者を対象とした税務相談
申 問 電話。近畿税理士会八尾支部事務局 991・5000(9時～15時)

行政書士による相談会

ID 1003657

時 1月9日(金)13時～16時(受付は15時まで) 所 市民相談室 内 許認可手続き、各種契約、帰化、遺言、相続など
問 大阪府行政書士会東大阪支部・岡野 06・7777・3643

不動産相談会

ID 1003641

時 1月15日(木)9時30分～12時(予約制)
所 市民相談室 内 不動産取引、住宅購入の契約や手付金、賃貸マンションの申込みや契約など
申 問 電話。大阪府宅地建物取引業協会 東大阪八尾支部 06・6618・1234

司法書士・土地家屋調査士による登記・測量・境界相談会

ID 1003640

時 1月16日(金)10時～②14時
所 市民相談室 内 ①登記、②登記測量・境界など 定 各5人(申込順)
申 問 1月9日8時45分。電話。コミュニケーション政策推進課 924・8521 FAX 992・1021

成年後見制度「個別相談会」

ID 1013993

時 2月13日(金)13時30分～14時30分(予約制) 所 社会福祉会館 内 弁護士や司法書士、社会福祉士による成年後見制度についての相談会
申 問 1月5日。電話。社会福祉協議会 924・0957 FAX 924・0974

労働相談センターの相談

ID 1003529

時 平日9時～18時(12時15分～13時は除く) 所 エル・おおさか 内 働く人、雇用する人からのさまざまな労働相談など 他 電話・オンラインでも相談可
問 労働相談センター 06・6946・2600

外国語で相談できるところ

There are places where you can consult in a foreign language/您可以用外语进行咨询/Có những nơi bạn có thể thảo luận bằng tiếng nước ngoài

市役所での通訳 ※5日から

中国語 080-2454-7069
ベトナム語 080-2454-9149

難民事業本部による市役所での相談(ベトナム語)

※14日から
難民の人やその家族、支援者からの相談
078-361-1700 (原則第2・4水曜日)

八尾市外国人相談窓口

- ・国際交流センター 072-924-3337 ※4日から
ベトナム語、英語、中国語、やさしい日本語
- ・桂人権コミュニティセンター ※5日から
中国語 072-990-3088
- ・安中人権コミュニティセンター ※5日から
ベトナム語 072-922-3232

※曜日や時間については、こちらから確認してください。英語・中国語・ベトナム語のページもあります。



[広告]

広告

広告

ID 1021124

地域子育てつながりセンター さんさんひろば

申問電話。おひさまこども園 TEL991-1155 FAX991-1177

※いずれも所おひさまこども園

■ **みんなのひろば** 時 1月の平日（2日除く）12時～（5日～7日・27日・29日は10時～） 内 自由遊び 対 4カ月～3歳未満児とその保護者 定 各10組（当日先着）

■ **ベビーマッサージ** 時 1月16日（金）10時～ 対 4カ月～1歳未満児とその保護者 定 8組（申込順） 申 1月5日～

■ **子育てサークルの日** 時 2月6日・13日・20日の金曜日10時～ 内 地域で活動している子育てサークル（10人程度）に部屋を貸出し 他 1サークル月1回 申 1月5日～

ID 1017357

ウィズ

かがやきひろばwithすまいる

申問生涯学習センター TEL924-3876 FAX924-1267

時 1月16日（金）10時15分～ 所 生涯学習センター 内 保護者同士の情報交換やふれあい遊び、読み聞かせなど 対 就学前児とその保護者 定 5組（当日先着）

としょかんで楽しむおやこのじかん

申問① 1月9日～・②30日～。龍華図書館 TEL922-8007 FAX922-7057（9時～）

時① 1月23日（金）10時～ID 1021143・② 2月13日（金）10時～ID 1021145 所 龍華図書館 内 ①おやこであそぼう「かんたん英語」、②本の紹介「おやすみの本」、保育士と遊ぶ 対 就学前児とその保護者 定 各10組（申込順）

ID 1021198

子育ておうえん講座

申問 1月5日～。電子申請。こども健康課 TEL924-1282 FAX924-9304

時 2月7日（土）10時～ 所 こども総合支援センター 内 赤ちゃんのねんね講座 対 通園していない4カ月～就学前児とその保護者 定 20組（申込順）

Childcare Information

子育て



記事内容は一部を除き、右列から左列にお読みください。

ID 1021024

安中青少年会館の教室

申問 1月8日まで。電子申請可。安中青少年会館 TEL994-6708 FAX994-6709

●親子幼児教室

※いずれも時10時～（24日は13時30分～） 対 1歳～就学前児とその保護者 定 応募多数時は抽選

- ・時 1月24日（土） 内 親子ミニトランポリン教室 定 12組
- ・時 2月7日（土） 内 ゆうぎ室であそぼう 定 15組
- ・時 14日（土） 内 親子ダンス教室 定 12組

● **ウイズっこ広場** 時 1月28日（水）10時～11時30分 対 0歳～就学前児とその保護者 他 当日直接会場まで

桂青少年会館の教室

申問 1月6日～15日。桂青少年会館 TEL999-8111 FAX999-8115

●ありさん教室ID 1020999

※いずれも時10時～ 対 令和4年4月2日～7年1月15日生まれの幼児とその保護者 定 子どもの人数（抽選）

- ・時 2月7日（土） 内 親子ダンス教室 定 15人
- ・時 14日（土） 内 ありさんおはなし広場 定 10人
- ・時 21日（土） 内 楽しいひな祭り 定 8人 ￥150円
- ・時 28日（土） 内 リズムリトミック 定 15人

●ぞうさん教室ID 1021000

※いずれも時10時～ 対 平成31年4月2日～令和4年4月1日生まれの幼児とその保護者 定 子どもの人数（抽選）

- ・時 2月7日（土） 内 毛糸でもこもこ動物 定 10人
- ・時 14日（土） 内 キッズ体操教室 定 15人
- ・時 21日（土） 内 アエロビトランポリン 定 10人 ￥50円
- ・時 28日（土） 内 親子でクッキング「若ごぼうパスタ・簡単卵焼き」 定 8組 ￥500円



ID 1021199

Zoomでこどものことを話そう会

申問 1月13日～2月10日。電子申請。こども健康課

TEL 924-1282 FAX 924-9304

時 2月17日(火)10時～ 内 栄養士・保育教諭と子どもの食事の話 対 就園前児の保護者 定 6人 (申込順)

ID 1021032

えほんとおそび

申問 1月10日10時～、整理券配布(先着8組)。志紀図

書館 TEL 948-5454 FAX 920-2211

時 1月30日(金)11時～ 所 志紀図書館 内 おにのおめんをつくろう 対 4歳以下とその保護者

認定こども園・保育園の催し

ID 1021200

場 所	と き (1月)	内 容
セシリア保育園 TEL 933-2525	7日10時～	新年お楽しみ会など
ゆう安中東こども園 TEL 994-7470	9日10時～	お正月遊び、絵馬づくり
リョウカ 龍華こども園 TEL 991-2286	①13日・②20日10時～	①お正月遊び、②こども園体験
千塚こども園 TEL 941-1380	13日10時～	室内遊び
じゅじゅの森こども園 TEL 940-1111	14日 9時50分～	お正月遊び、身体測定
みなみ幼稚園 TEL 06-6709-0189	14日～26日の月・水曜日10時～	絵本、製作、園庭遊び
ニチキッズ八尾太子堂保育園 TEL 923-4391	①14日・②21日10時～	①豆入れ製作、②英語遊び
聖光幼稚園 TEL 922-2970	15日～29日の火・木曜日 9時30分～	季節のアート遊びやパネルシアターなど
マリア保育園 TEL 920-2300	15日10時～	お正月遊び・発育測定
のぞみのもり保育園 TEL 940-7000	15日10時～	室内遊び

場 所	と き (1月)	内 容
久宝寺保育園 TEL 943-0270	15日10時～	クッキング、発育測定
マリア高安保育園 TEL 940-2222	15日10時～	お正月遊び、発育測定
ゆめの子保育園 TEL 948-1161	19日・26日・2月2日10時～	保育園体験
くねあ保育園 TEL 990-1380	20日10時～	お正月遊び、発育測定
あい桂こども園 TEL 998-7115	20日10時15分～	お正月遊び、身体測定
キリンこども園 TEL 922-2353	21日10時～	製作、園庭遊び
トレジャーキッズながはた保育園 TEL 983-5886	21日10時～	新聞紙遊びや豆まきごっこなど
りゅうげ保育園 TEL 996-8888	27日10時～	室内遊び
八尾ソレイユこども園 TEL 991-9981	28日10時～	節分製作、室内遊び
竹淵幼稚園 TEL 06-6709-6648	28日10時～	バルーンあそび
エブリ TEL 990-1155	2月3日10時～	節分の集いに参加

[広告]

広 告

♡地域子育て支援センター♡

元気っ子くらぶ

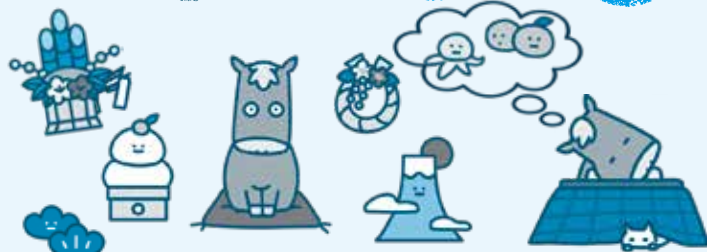

■ぽかぽかひろば～遊びや交流の場～ID 1013065

午前の部は、時平日9時50分～、開催日はセンターによって異なります。日程の詳細は市ホームページをご覧ください。

午後の部は、時平日13時～

所各地域子育て支援センター 対通園していない就学前児とその保護者または妊婦 定各12組(当日先着)

■企画教室ID 1021195

志紀……時2月2日(月) 内鬼のお面をつくろう 対1歳

東山本……時2月2日(月) 内集まれ！八尾に引っ越してきた人～節分を楽しもう～

南山本……時2月3日(火) 内集まれ！双子ちゃん三つ子ちゃん～みんなで節分を楽しもう～

安中……時2月13日(金) 内集まれ！八尾に引っ越してきた人～YAOトークをしよう！～

西郡……時2月27日(金) 内作って遊ぼう！ 対1歳6ヶ月児以上

※いずれも時9時50分～ 対通園していない就学前児とその保護者（兄弟姉妹の同伴可） 定各センターにお問合せください 申1月5日～。希望するセンターへ電話

■マタニティ&ベビー～ふれあい遊びや手作りおもちゃの紹介など～ID 1021190

▶西郡……時2月20日(金)

▶南山本・東山本……時2月25日(水)

▶安中・志紀……時2月26日(木)

※いずれも時9時50分～ 対通園していない12カ月児以下とその保護者または妊婦（兄弟姉妹の同伴可）

定各10組(申込順) 申1月5日～。希望するセンターへ電話 他20日と25日の南山本は助産師への相談も可

申問平日9時～17時

各地域子育て支援センター

西郡（西郡そよかぜこども園内） TEL FAX999-2378

安中（安中ひかりこども園内） TEL FAX991-7331

南山本（南山本せせらぎこども園内） TEL FAX991-8867

志紀（志紀おおぞらこども園内） TEL FAX948-0105

東山本（東山本わかばこども園内） TEL FAX992-5775

■プレママ・親子相談・交流会

～ふれあい遊びや育児相談など～ID 1021188

時所 1月8日(木)亀井集会所・曙川コミセン、13日(火)山本コミセン・社会福祉会館、20日(火)志紀コミセン、27日(火)龍華・高安コミセン・曙川東集会所

※いずれも時10時～ 対通園していない就学前児（13日山本コミセンは1歳未満児、27日龍華コミセンは1歳～就学前児）とその保護者または妊婦 定お問合せください（当日先着） 他13日の山本コミセンは助産師への相談も可

問こども健康課 TEL924-1282 FAX924-9304

[広告]

広 告

ID 1009125

みせるばやお

TEL 920-7128



※いずれも¥年間登録料別途200円必要 (①は不要)

- ①いちど、あそべば 時 1月4日(日)11時～15時 内 子ども向けワークショップなど 他 当日直接会場まで
- ②はじめてのヨガ 時 1月8日～29日の木曜日15時～ 定 各20人(申込順) ¥800円 申 問 1月4日～。電話・Eメール。ring-ring・林 TEL 090-7765-2991、goody4children@gmail.com
- ③近大コラボワークショップ 時 1月17日(土)11時～ 内 近畿大学生などによる子ども向けワークショップ 他 詳細はみせるばやおホームページをご覧ください 申 随時受付け。ホームページ

ID 1008167

障害者総合福祉センター

TEL 993-0294 FAX 993-0334



パラスポーツ体験「ディスコン」 時 2月8日(日)10時～ 対 市内在住・在勤・在学の障がい者(児)とボランティア 定 各15人(抽選) 申 1月5日～15日。Eメール可

ID 1021202

大畑山青少年野外活動センター

TEL 940-2028 FAX 940-2029



親子でたき火を楽しもう! 時 2月21日(土)10時～ 内 野外料理とおやつ作り 対 親子 定 10組(抽選) ¥3～6歳2,000円、7～12歳2,500円、13歳以上3,000円 申 1月10日～17日。窓口・ホームページ

Facility Events

施設の催し



※各施設のホームページは各記事にある二次元コードを参照

記事内容は一部を除き、右列から左列にお読みください。

桂青少年会館

TEL 999-8111 FAX 999-8115



2月の講座 ID 1020990

- 7日 ♠まが玉ペンダント/■ダンス教室/●手話/●アイロンビーズでサイコロ/●クッキング～バレンタインver～/●大きな消しゴム
- 14日 ♠無限ループ折り紙/♠スポンジテニス/◆パソコンでマイバッグ/■ペーパー芯でアーチェリー/●けん玉教室/●気球のペーパーアート/●くるくるピエロ
- 21日 ★◎アスレチックトレーニング/♣サッカー/●オセロ/●折り紙で雪の結晶/●プラバンストラップ/●ビーズで携帯ストラップ
- 28日 ♠バドミントン/■たこのヨーヨー/●将棋/●ボードゲーム/●ミサンガ/●コースター

毎週土曜日 ♥卓球台開放

- 対 ★: 小学1～3年生 ♣: 小学3～6年生
◎: 小学4～6年生 ♠: 小学3年～中学生
◆: 小学4年～中学生 ■: 小学生 ●: 小・中学生
♥: 学生(小学1年生は保護者同伴のこと)

定 応募多数時は抽選(卓球台開放は当日先着) ¥お問合せください

2月中高生向け講座 ID 1021328

▶バレンタインクッキング 時 2月7日(土)16時30分～ 対 中学・高校生 定 8人(抽選) ¥700円

申 1月13日まで。電子申請可

[広告]

広告

●アレルギーがある人へのお願い。講座やイベントなどに参加する場合、食材などのアレルギーへの対応を問合せ先に事前に確認ください。

ID 1017357

生涯学習センター

TEL 924-3876 FAX 924-1267



- 子ども食堂 やお@よつばの会withかがやき 時 1月14日(水)・28日(水)18時～ 対 小・中学生とその保護者 定 各25人(当日先着) 費 保護者のみ300円
- 自分だけじゃない!? 家族問題について気軽に交流会 時 1月15日(木)10時～ 対 18歳以上 定 10人(当日先着)
- イライラが笑顔に変わる子育て「感じる」 時 1月22日(木)10時～ 対 16歳以上 定 5人(申込順) 費 500円 申 1月4日～。電話
- 陶芸体験 時 1月28日(水)10時15分～・29日(木)14時15分～ 対 16歳以上 定 各2人(申込順) 費 2,500円 申 1月4日～23日。電話
- かがやきおもちゃ病院 時 2月8日(日)9時30分～ 定 16人(申込順) 他 1家族1つ。小学生以下対象のおもちゃ。詳細はお問合せください 申 1月4日～。電話
- 大人のクラフト「木製ロボットハンド」 時 2月14日(土)10時～・14時～ 対 16歳以上 定 各5人(申込順) 費 1,800円 申 1月4日～2月10日。電話
- 市民企画 将来のお金を考える! iDeCo・NISAする?しない? 時 2月15日(日)13時30分～ 対 16歳以上 定 15人(申込順) 申 1月4日～。電話
- 魚介の米粉クリームソース 北欧風プレート 時 2月25日(水)10時～ 対 16歳以上 定 24人(申込順) 費 2,800円 申 1月4日～2月10日。電話
- 春講座 4月～9月
- ※いずれも 対 16歳以上 (①は女性のみ) 定 お問合せください
- ①麻雀(全12回) 時 火曜日 9時30分～・13時～ 費 12,000円
- ②茶道表千家(全12回) 時 火曜日 10時～ 費 23,400円
- ③カメラの使い方(全6回) 時 火曜日 15時～ 費 7,200円
- ④仲間づくりと気づきを学ぶ写真(全12回) 時 火曜日 18時30分～ 費 15,600円
- ⑤南京玉すだれ(全9回) 時 水曜日 9時30分～・10時50分～ 費 9,000円
- ⑥陶芸(全14回) 時 水曜日 10時～・木曜日 14時～ 費 18,200円
- ⑦実用書道(全10回) 時 木曜日 19時～ 費 10,000円
- ⑧篠笛(全10回) 時 日曜日 ① 9時30分～・② 10時25分～・③ 11時20分～ 費 ① 15,500円、② 16,000円、③ 16,500円
- ⑨フラダンス(全10回) 時 日曜日 13時30分～ 費 12,000円 申 3月15日(必着)まで。窓口・郵送・ホームページ。講座名(⑥は曜日、①⑤⑧は時間も)・住所・氏名(ふりがな)・生年月日・年齢・性別・電話(FAX)番号を記入のこと。〒581-0833旭ヶ丘5-85-16

ID 1020690

男女共同参画センター

TEL FAX 923-4940



- すみれカフェぷらす 時 1月16日(金)14時～ 所 スターバックスコヒー八尾青山通り店 内 テーマは「子育て経験を通して、役立ったことを話そう!」 対 市内在住・在勤・在学の15歳以上の女性(中学生不可) 定 5人(申込順) 申 1月1日～。電子申請。人権政策課 TEL 924-3830 FAX 924-0175



ID 1015486

国際交流センター

TEL 924-3331 FAX 924-3332



※いずれも 所 生涯学習センター

- 多文化☆子育て おしゃべりカフェ 時 1月18日(日)14時～ 内 子育ての不安・文化の違い・疑問を話す 対 外国にルーツをもつ子どもの保護者 定 20人(当日先着)
- 外国にルーツをもつ親子のためのプレスクール 時 2月7日(土)14時～ 内 日本の小学校のきまりや生活、行事などの説明と体験 対 4月に小学校入学予定の子どもとその保護者 定 12組(申込順) 申 1月4日～2月4日。窓口・電話
- 日本語スピーチ発表会「話そー!日本語」 時 2月15日(日)13時～(予約制) 内 日本語交流学习などによるスピーチや歌などの発表会の見学 申 1月11日～。窓口・電話

[広告]

広 告

文化会館

TEL 924-9999 FAX 924-5010



●宮川彬良さん&大阪フィル&プリズムホールの絆で
振り返るあゆみ展ID 1021224 時 1月14日(水)～2月
8日(日) 内 2月8日(日)開催の大阪フィル交響楽団八
尾演奏会に関する企画展

●舞台づくり“まるごと”相談会ID 1021226 時 2月
6日(金)10時～・13時～・15時～・18時～・20時～ 内 舞
台専門スタッフによる舞台やイベントづくりの相談
会 定 各1組(申込順) 申 1月9日～30日。窓口・
電話・ホームページ

●ウルトラヒーローズ THE LIVE ～オメガ・アーク・ブレー
ザー 新世代ヒーロー集結～ in 大阪ID 1021227 時
3月14日(土)11時～・15時～ 内 ウルトラヒーローが
活躍するライブステージ ￥4,800円(座席が不要な
2歳児以下は無料) 申 1月12日～。窓口・電話・ホー
ムページ

●プリズムホールであなたのアートを輝かせよう!!
ID 1021225 時 4月1日(水)～9月30日(水) 内 展示や
ワークショップ、大きな音の鳴らない公演などの出
展者・出演者の募集(選考) 他 有料の施設、備品は
申込者負担。申込書はホームページからダウンロード可
申 1月25日(必着)まで。申込書。窓口・郵送・
Eメール。〒581-0803光町2-40

●2月1日自動抽選分の貸館申込みID 1021223 内 令
和9年3月2日(火)～4月4日(日)の大・小・レセプショ
ンホール、展示室と、令和8年8月分の会議室など
の貸館申込み 申 1月5日～25日(窓口は1月6日
～)。窓口・ホームページ

ID 1021228

歴史民俗資料館

TEL 941-3601 FAX 941-6193



●歴史体験講座「フィルムまんがを見よう」時 1月17
日(土)10時30分～ 内 映写機でうつしていた昔のフィ
ルムまんがをデジタル化してプロジェクターで上映
定 30人(当日先着) ￥200円(観覧料別途必要)

●楽しんで!れきみんデー「自分だけの巻物をつくら
う!」時 1月18日(日)10時～ 内 和紙などを使って巻
物をつくる 対 就学前児は保護者同伴のこと ￥100
円 他 当日直接会場まで

ID 1021231

安中新田会所跡旧植田家住宅

TEL FAX 992-5311



※いずれも￥観覧料必要(①は20歳は無料)

①旧家で記念撮影～新年・成人の日～ 時 1月5日(月)
～25日(日) 内 新年と成人の日のお祝いに座敷や庭で
自由に記念撮影

②ギャラリー展示「新旧大和川と新田会所周辺の風景」
時 1月5日(月)～31日(土) 内 2025年公募作品の展示

③冬限定企画「旧家で暖家(あったか)支援」時 1月
5日(月)～3月9日(月) 内 コタツで暖まったり、昔の
盤遊びなど 他 当日直接会場まで

④こどものためのお茶会 時 1月18日(日)10時～・10時
40分～・11時20分～ 対 4歳～中学生(保護者同伴可)
定 各10人(申込順) ￥100円 申 1月5日～。Eメー
ル可

⑤うえまつ劇場～お家で人形劇・紙芝居～ 時 1月24
日(土)14時～ 定 20人(申込順) 申 1月5日～。Eメー
ル可

ID 1021230

しおんじやま古墳学習館

TEL FAX 941-3114



月替わり体験「干支のミニ馬形埴輪を作ろう」時 1月
10日～2月1日の土・日曜日と1月12日(祝)10時～15時
内 500gの粘土を使って、干支の馬のミニ埴輪を作る
￥770円 他 詳細はお問合せください

リサイクルセンター学習プラザ

TEL 994-0564 FAX 994-0996



■リサイクルアトリエ教室ID 1021247

※いずれも￥300円(②はパーツ代別途必要) 他 持ち
物など詳細はホームページをご覧ください 申 1月4日～15日(②は25日)まで。
電子申請・電話

①ペーパークイリング(初級・中級) 時 1月18日(日)10
時～ 定 16人(申込順)

②ボタンクラフト(アクセサリ&雑貨) 時 1月28日
(水)10時～ 定 10人(申込順)

■おもちゃの病院ID 1021248 時 2月7日(土)9時30分
～ 内 壊れたおもちゃの修理 対 市内在住者 定 18
組(申込順) 他 1世帯1つ限り。動作に必要な電池
持参のこと 申 1月13日～2月4日。電子申請・電話

●アレルギーがある人へのお願い。講座やイベントなどに参加する場合、食材などのアレルギーへの対応を問合せ先に事前に確認ください。

ID 1011026

南木の本防災体育館

TEL 924-6657 FAX 924-6659



- グラウンドゴルフ練習デー 時 1月14日(水)10時～
対 18歳以上 定 20人 (当日先着) 費 330円
- 子ども運動教室 時 1月17日(土)9時～ 対 5歳児～
小学4年生 定 15人 (抽選) 費 800円 申 1月7日
(必着) まで
- ランニング教室 時 1月17日(土)10時～ 対 18歳以上
定 15人 (抽選) 費 800円 申 1月7日 (必着) まで
- スピードボール教室 時 1月18日(日)18時30分～ 対
小学生以上 定 12人 (抽選) 費 800円 申 1月9日
(必着) まで
- 放課後グラウンド開放 時 1月21日(水)15時～ 対 小
学生以下 定 50人 (当日先着)
- ひと味ちがう! 和食料理教室 時 2月2日(月)10時30
分～ 対 18歳以上 定 20人 (抽選) 費 3,000円 申 1
月24日 (必着) まで
- ラグビー体験 時 2月11日(祝)10時～ 対 4歳児以上
定 50人 (抽選) 費 800円 申 1月30日 (必着) まで
- コーヒーの淹れ方教室 時 2月18日(水)10時～ 対 18
歳以上 定 20人 (抽選) 費 2,500円 申 2月8日 (必
着) まで
- めざせなでしこ! 女子サッカー教室 時 2月22日(日)
①10時～・②13時～ 対 ①5歳～小学3年生の女兒、
②小学4年生以上の女性 定 各30人 (抽選) 費 800
円 申 2月12日 (必着) まで

申FAX・往復はがき。教室名・住所・氏名 (ふりがな)・
年齢・電話番号を記入のこと。〒581-0042南木の本
3-1-9

ID 1010632

桂人権コミセン

TEL 922-1826 FAX 999-4624



※いずれも対市内在住・在勤の15歳以上

- パソコン講座 名刺・ラベルづくり (全4回) 時 2月
5日～26日の木曜日13時30分～ 定 8人 (抽選) 費
500円 申 1月13日まで
- パソコン講座 スマホの写真の取り込み方 (全2回)
時 2月10日(火)・17日(火)13時30分～ 定 8人 (抽選)
費 300円 申 1月19日まで

申Eメール可

ID 1011023

総合体育館

TEL 925-0220 FAX 925-0230



- ①車いすバスケットボール 時 1月8日(木)19時～ 対
小学生以上 定 10人 (当日先着) 費 300円
- ②Lesmills Body Balance マタニティクラス 時 1月
16日(金)11時15分～ 対 安定期に入った妊婦 (子ども
同伴可) 費 650円 他 当日直接会場まで
- ③ボクシングエクササイズ (全8回) 時 1月30日～3
月27日の金曜日10時～ 対 18歳以上 定 60人 (抽選)
費 6,400円 申 1月17日 (必着) まで
- ④3B体操 (全8回) 時 1月30日～3月27日の金曜日
13時30分～ 対 50歳以上 定 60人 (抽選) 費 5,600円
申 1月17日 (必着) まで
- ⑤Lesmills DANCE 時 ①2月1日～3月29日の日曜
日18時～ (全9回)・②2月12日～3月26日の木曜日
13時～ (全7回) 対 15歳以上 定 ①20人、②30人 (抽
選) 費 ①6,300円、②4,900円 申 ①1月17日 (必着)
まで、②31日 (必着) まで
- ⑥Lesmills Body Balance 時 ①2月1日～3月29日
の日曜日19時～ (全9回)・②2月12日～3月26日の
木曜日14時～ (全7回) 対 15歳以上 定 ①20人、②
30人 (抽選) 費 ①7,200円、②5,600円 申 ①1月17
日 (必着) まで、②31日 (必着) まで
- ⑦Lesmills Body Balance Flexibility (全6回) 時
2月13日～3月27日の金曜日9時～ 対 15歳以上
定 30人 (抽選) 費 3,600円 申 1月31日 (必着) まで
- ⑧子どもミニトランポリン (全7回) 時 2月14日～3
月28日の土曜日10時～ 対 5歳児～小学4年生 定
40人 (抽選) 費 4,900円 申 1月31日 (必着) まで
- ⑨ダブルダッチ体験 時 2月14日(土)14時～ 対 小学生
以上 定 50人 (抽選) 申 1月31日 (必着) まで
- ⑩ストレッチヨガ (全5回) 時 2月25日～3月25日の
水曜日13時30分～ 対 18歳以上 定 60人 (抽選) 費
4,000円 申 2月7日 (必着) まで

申FAX・郵送 (⑨は窓口・電話・郵送)。教室名 (⑤
⑥は曜日も)・住所・氏名 (ふりがな)・性別・年齢 (学
生は学年も)・電話番号を記入のこと。〒581-0018
青山町3-5-24



龍華図書館

TEL 922-8007 FAX 922-7057 (9時～)



○臨時開館 1月13日(火)は臨時開館します。

●関口おじさんの科学実験教室ID1021142 時 1月11日(日)①10時～・②13時～・③15時～ 所 龍華コミセン 内 ①② 静電気はすごい!、③X線自由電子レーザー施設SACLAの仕組み 対 6歳～中学生とその保護者 定 各15組(申込順) 他 ①②の重複申込み不可 申 1月5日～

●ティーンズルーム スノードームを作ろう!

ID1021144 時 1月25日(日)14時～ 所 龍華図書館 対 小学5年～高校生 定 10人(申込順) 申 1月11日～

市立図書館(学習室含む)・今東光資料館の臨時休館

ID1021028

1月12日(祝)は、市役所庁舎の停電に伴う図書館情報システムの停止により臨時休館します。



1月の移動図書館



問 八尾図書館 TEL 993-3606 FAX 923-2937

日程	ステーション	駐車時間	日程	ステーション	駐車時間
7・21	久宝寺グリーンマンション	14:00～14:50	16・30	教興寺第1公園	13:20～14:00
	竹淵小学校	15:20～16:20		天王の森	14:15～15:15
				刑部公園	15:30～16:30
14・28	朝日プラザシティ八尾南	13:20～14:00	9・23	大竹会館	14:10～15:00
	太田第1公園	14:15～15:10		高美南小学校	15:30～16:30
	大正小学校	15:20～16:20			
15・29	福万寺公民館	13:20～14:10	10・24	曙川東小学校	13:20～14:20
	桂青少年会館	14:30～15:20		郡川会館前	14:45～15:30
	長池小学校	15:35～16:35		服部川七丁目公園	15:45～16:30
8・22	総合体育館	13:00～13:40	17・31	高安西小学校	13:15～14:00
	都塚北公園	14:00～14:50		山本町北第1公園	14:20～15:10
	大正北小学校	15:20～16:20		美園小学校	15:40～16:30

※天候などの理由により変更になる場合があります。

運行状況など詳細はお問合せください。ID1011111

山本図書館

TEL 995-3883 FAX 995-3886



●開運! 山本図書館おみくじID1021102 時 1月7日(水)～11日(日) 内 児童書を借りた人はおみくじをひくことができます(先着150人) 対 中学生以下

●指令! 忍者道具をあつめろ! ID1021101 時 1月17日(土)～2月26日(木) 内 児童書を借りた人は忍者道具のシールがもらえます(先着200人) 対 中学生以下

ID1021031

志紀図書館

TEL 948-5454 FAX 920-2211



新春めりえ大会 時 1月10日(土)10時30分～ 内 新年のしきにゃんのめりえ 対 小学生以下(保護者同伴可) 定 30人(当日先着)

ID1021125

今東光資料館

TEL 943-3810 FAX 923-2937



○臨時休館 1月6日(火)～9日(金)は展示替えのため、臨時休館します。

●企画展示「今東光と関西文化人たち」時 1月10日(土)～9月13日(日) 内 小説「テント劇場」の挿絵の公開とあわせ、今東光と関西ゆかりの文化人との交流を紹介 他 期間中、展示替えあり

八尾図書館

TEL 993-3606 FAX 923-2937



●初心者向け絵本読み聞かせ入門講座ID1021009 時 1月31日(土)14時～ 所 青少年センター 内 絵本の持ち方やめくり方、絵本の選び方など 対 18歳以上 定 12人(申込順) 申 1月17日～。窓口・電話

●シニア向けスマートフォン教室ID1021030 時 2月6日(金)13時～ 所 青少年センター 内 初めてのインターネットやアプリなどの体験 対 60歳以上 定 15人(申込順) 他 講習用Androidスマホを使用します 申 1月9日～。