

やま!

ハチオシ! 🙌🙌

八尾といえば、
やっぱり河内音頭!



人の動き

八尾市の人口・世帯数（令和8年6月1日現在）※（ ）内は前月比

総人口	257,361人 (▲104人)	世帯数	129,677世帯 (+25世帯)
男	122,510人 (▲43人)	女	134,851人 (▲61人)

八尾市の人口動態（令和8年5月中）

出生	136人	死亡	253人
----	------	----	------

こんにちは
赤ちゃん

現在9月号の募集をしています。対象は市内在住で9月現在、生後12カ月以内の赤ちゃん。締切りは7月27日（抽選）。

申問 広報課
TEL 924-3811 FAX 924-0135

※募集要項は市ホームページをご覧ください。



ちひや 千筆ちゃん
元気に育ってね！だいすきだよ☆



あおは 葵葉ちゃん
笑顔いっぱい！元気いっぱい！



りゅうせい 琉星ちゃん
いつもかわいい笑顔をありがとう☆



たくみ 拓未ちゃん
すくすく元気に育ってね



じんのすけ 仁之介ちゃん
力強く生きていこう！



あまね 天音ちゃん
家族への癒しをいつもありがとう。

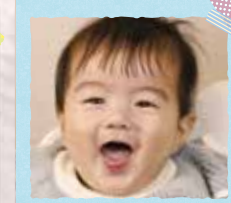

なぎさ 凧朔ちゃん
家族に笑顔をありがとう♪

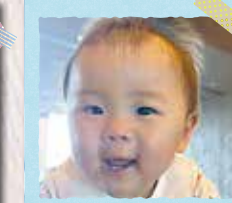

りんせい 鈴星ちゃん
天使の笑顔★毎日幸せをありがとう

【広告】

広告

広告

広告

広告内容に関する一切の責任は広告主に帰属します。広告掲載のお問合せは、(株)ジチタイアド (TEL)092-716-1401

発行／八尾市 TEL 581-0003 大阪府八尾市本町二丁目1番1号 TEL 072-991-3881 (代)

編集／広報課

令和8年(2026年)6月20日発行

市政だよりが届かない、配布の停止・再開のご連絡は左記まで
NTTタウンページ TEL 0120-586-986 (平日のみ)

ハチオシ!



八尾といえば、

やっぱり河内音頭!

八尾の夏の風物詩といえば、河内音頭。盆踊りシーズンを前に、今あらためて「河内音頭」をおさらい
していきましょう!
文化・スポーツ振興課 TEL 924-3909 FAX 924-3788 ID 1011498



今月の市民モデルさん

河内音頭に親しむごきょうだいで撮影
をした。踊りのポーズを次々と提案してく
れて、息の合った動きはさすが!「きょうだ
いで一緒に撮影できて、良い記念になりま
した」とお母さんも笑顔で話してくれました。



各記事の詳しい情報は、市ホームページのページID検索に ID 7桁の番号 を入力すると、ご覧いただけます。



今に伝わる、 河内音頭のルーツ

現在、盆踊りなどで親しまれている河内音頭は、戦後に生まれました。その原型とされているのが、北河内で歌われていた「交野節」です。

明治初期になると、歌亀うたかめという音頭取りが、交野節のメロディーに字数にとられない歌詞をのせた「歌亀節」を考案。これが北河内から中河内に広まり、大阪市内の寄席よせでも演じられるようになります。やがて、滋賀県発祥の江州音頭こうしゅうと区別するため、歌亀節は「河内音頭」と呼ばれるようになりました。

戦後、河内音頭は大きく変化します。浪曲の節回しに西洋風のリズムを取り入れた「浪曲音頭」が流行し、さらに昭和30年代にはギターなどの楽器を取り入れた「民謡鉄砲節」のレコードが大ヒット。これをきっかけに河内音頭の名は全国に広まり、伴奏にもエレキギターやキーボードなどが加わるようになります。現在、市内の盆踊りで主に歌われているのはこの昭和30年代以降に誕生した河内音頭です。
(出典 八尾市史)



第1回八尾まつり



第3回八尾まつり記念郵便カード
「新版八尾市史民俗編より」

伝承音頭と、儀礼としての盆踊り

現在の河内音頭が普及する以前より、河内地方にはさまざまな音頭が伝承されてきました。そのひとつが、常光寺に伝わる「流し節」。河内地方最古の音頭といわれ、最初に「河内音頭」の名前でレコード化された歌でもあります。その「流し節」が今も歌い継がれている常光寺は、一説に「河内音頭発祥の地」とされています。今回はこの地に伝わる盆踊りについて、お話を伺いました。

常光寺の「流し節」は、室町時代に寺を再建する際、材木を運んだ時の木遣り歌が起源とされます。流し節正調河内音頭保存会会長の谷岡さんによると「口説きといって、物語を流れるように語り歌うのが特徴」。現在も『八尾地藏霊験記』など8種類ほどが歌い継がれています。

盆踊りはもともと死者の追善供養のための儀式でしたが、時代とともに一般的な娯楽として広まったと考えられます。常光寺の八尾地藏盆踊りもかつては夜通し行われ、地域の歌自慢たちがこぞつてやぐらに上がったそう。上手な人には御幣ごしげいのほか、バケツなどの日用品も授けられたそうです。



自身も音頭取りを

務める常光寺の片岡住職は「流し節は伴奏がなく、太鼓のみ。耳で覚えて歌うのですが、これが難しく」とその奥深さを語ります。それでも、



常光寺住職 片岡英悟さん(左)と、流し節正調河内音頭保存会会長 谷岡隆宏さん

600年以上受け継がれてきた伝統を後世に残すため、現在は月3回の練習のほか、地域の子どもたちへのお稽古も実施。谷岡さんは「子どもたちが将来、ここで踊った記憶をきっかけに八尾を懐かしんだり、帰ってきてまた一緒に踊ってくれたらうれしい」と未来への希望を語ります。

片岡住職によると「八尾の人間にとって、河内音頭はソウルミュージック」。お盆だけでなく、身近な催しとして定着していると言います。その中でも常光寺の八尾地藏盆踊りでは今も、やぐらの四方に竹を立て、五色旗ごしげいを掲げ、宗教行事としての姿を守り続けています。「近年は娯楽の多様化や少子化もあり、盆踊りへの参加は減少しています。それでも、地藏盆踊りは儀礼として執り行わなければならない行事。毎年8月23・24日は盆踊りを続けていく、それが地域に根ざした私たちの使命だと感じています」。

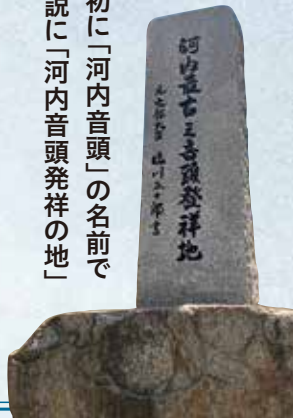

踊ってみよう！河内音頭

流れるように
優雅な

手踊り

反時計
まわりに
進む

⑧⑨の手は、上になる手は伏せて、
下になる手は手のひらが上になる
「合わせ返し」がポイント！



活発で
躍動的な

マメカチ

手の中に豆を持っているような
イメージで、両手を軽く握って
踊りましょう！

時計まわりに
進む

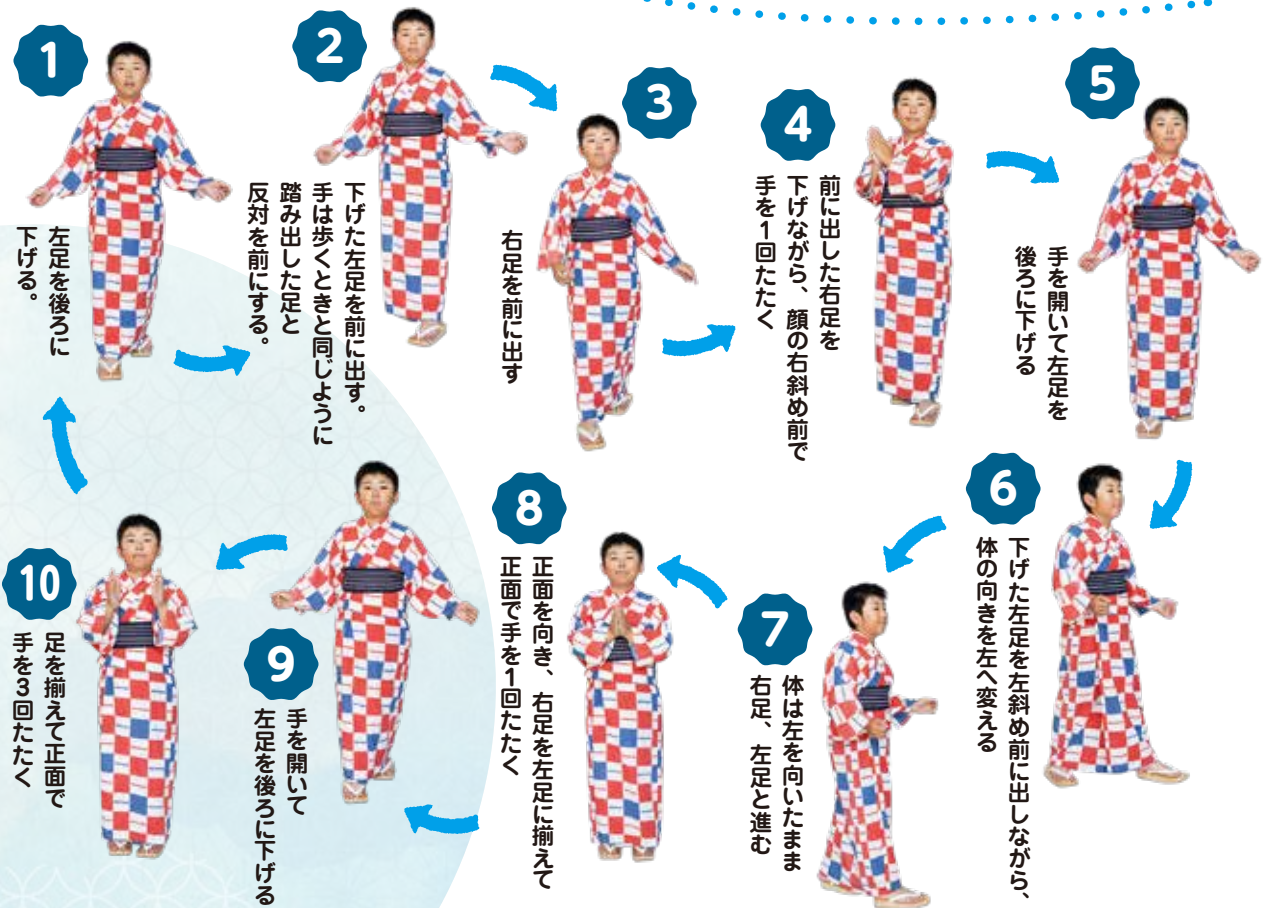

未来を担う 若手音頭取り にインタビュー!

河内音頭に惹かれたきっかけは?

母によると、1歳の頃に行った河内音頭まつりでリズムを取っていたそうです。他の音楽には興味を示さなかったのに河内音頭には反応したので、それから毎年まつりに連れて行ってくれるようになり、気づけば好きになっていました。

最初に音頭を取ったときはいかがでしたか?

初めは思っているより歌えなくて。でも練習を重ねるうちに上達を実感できて、やれば伸びるのかなという手応えはありました。

学校との両立は大変だったのでは?

平日は学校、土日は音頭という生活でした。八常会に入る時点で「音頭を優先する」と決めていたので、忙しくなれば、他を調整する感じで。もともと好きで始めたことなので、大変という感覚はあまりなかったですね。



はちじょう 八常大介

現役大学生の音頭取り。小学3年生で「こども河内音頭講座」の前身となる講座に通い始める。修了後も練習会などで研鑽を重ね、小学6年生で河内音頭の会派「八常会」に入門。あわせて太鼓の練習も始め、現在は音頭取りだけでなく、太鼓打ちとしても活躍している。

同世代の若手の音頭取りは少ないと感じますか?

確かに少ないと思います。特に僕の場合は家族や親族がやっていたわけではなく、自分で興味を持って始めたので、珍しいケースかもしれません。

ご自身は、河内音頭のどこに魅力を感じておられますか?

誰にでも好きな音楽があると思いますが、僕にとってはそれが河内音頭でした。それと、何事も型にハマるのが苦手で。音頭にも基本の型はありますが、表現の自由度が高いんです。同じ歌でも、場によってガラッと変わります。例えばですが、八尾のテンポは他の地域に行くと、速すぎると言われますね。

将来にはどんなイメージを抱いておられますか?

そろそろ就職活動も意識する時期ですが、音頭取りは続けていきたいと思っています。太鼓がスランプなのと、音頭もようやく声変わりの影響が落ち着いてきたので、どちらも自分の理想の形に近付けたいですね。河内音頭を広めたいという大きな夢もありますが、まずは目の前の課題をクリアしていくことが目標です。



河内音頭マメ知識

八尾河内音頭まつりの歴史

昭和53年に八尾市制30周年を記念して行われた「八尾まつり」が前身。3,000人規模の河内音頭パレードも行われていました。平成6年に現在の名称へ改称し、河内音頭の魅力を発信する一大イベントへと発展しました。



第20回八尾河内音頭まつりパレード

盆踊りの世界記録

平成29年の八尾河内音頭まつりで、2,872人による「盆踊りを一斉に踊る最多人数(The largest bon dance)」と「浴衣着用人数最多(The most people wearing yukata)」のギネス世界記録を達成。八尾の河内音頭のエネルギーを象徴する実績です。



八尾河内音頭まつりで一斉に踊る人たち(平成29年9月9日撮影)

小説に登場する河内音頭

約24年間に八尾で過ごした作家・僧侶の今東光。代表作『河内風土記』では、夏の盆踊りで熱狂的に歌い踊られる河内音頭の様子が活き活きと描写されています。



八尾図書館3階にある「今東光資料館」

第49回八尾河内音頭まつり 協賛企業募集

ID 1023714

10月31日(土)に第49回八尾河内音頭まつりを八尾小学校および近鉄八尾駅周辺で開催します。開催にあたり、協賛企業を募集します。申込書は市役所本館3階観光・文化財課、1階総合案内、各出張所にあります。八尾河内音頭まつり振興会ホームページからもダウンロード可能です。

申込 8月7日(必着)まで。申込書。郵送・ホームページ。
八尾河内音頭まつり振興会事務局・観光・文化財課
TEL 994-5741 FAX 924-3995

きんやおマルシェで河内音頭を披露!

八尾のまちを舞台に、音楽やアートを気軽に楽しめるイベント。キッチンカーなどの出店や音楽ライブに加え、今回はこども河内音頭講座生などによる河内音頭の舞台披露があります。

日時 7月12日(日) 15時~20時
場所 近鉄八尾駅前広場
他 当日直接会場まで

ID 1024031

八尾に 大相撲が

やってくる！

八尾では
約50年ぶりの開催

ID 1023681
 追力ある取組や力士とのふれあい、日本の伝統文化を体験できる貴重な一日。ご家族そろって、大相撲の魅力をぜひご体感ください。
 関大相撲八尾場所事務局 0120・207・271
 平日（11時～17時）「8月12日～14日除く」

令和8年冬巡業

大相撲八尾場所

12月10日(木)
9時～14時30分

総合体育館

申込み

八尾市民優先
予約販売

7月9日(木)10時～19日(日)17時

ホームページ

左記以降のチケット販売については市ホームページをご覧ください。

主なプログラム(予定)

- 9:00 記念握手会 
- 9:00～11:00 公開稽古・関取と子どもの稽古相撲
- 11:30 幕下以下取組・初切・相撲甚句など
- 13:10 幕内・横綱土俵入りなど
- 13:30 幕内取組
- 14:30 弓取り式、打ち出し

※内容は変更になる場合があります。

座席料金 (全席指定 / ★は記念座布団付き)

タマリS席★ (就学前児は入場不可)	1階	19,000円 (税込)
タマリA席★ (2歳以下は膝上無料)	1階	17,000円 (税込)
アリーナイス席 (2歳以下は膝上無料)	1階	15,000円 (税込)
車いす席 (2歳以下は膝上無料)	1階	29,000円 (税込) 2人。付添1人含む
スタンドイス席 (2歳以下は膝上無料)	2階	9,000円 (税込)

※お弁当とお茶などがセットになったお土産セットあり(有料・予約必要)
 ※スタンドイス席は1階への入場不可

表敬訪問



日本相撲協会の枝川親方をはじめ、本巡業を主催する大相撲八尾場所実行委員会の皆さまが、八尾場所のPRで市へ表敬訪問されました。

八尾と大相撲のつながり



昭和52年4月市政だより掲載写真

約50年ぶりに、八尾で大相撲

昭和52年4月の市政だより(第575号)には、近鉄八尾駅周辺の広場で「慈善大相撲八尾場所」が開かれ、多くの相撲ファンでにぎわった様子が紹介されています。

今回の大相撲八尾場所は、八尾で約50年ぶりとなる大相撲の催し。当時のにぎわいを思い起こさせる、八尾と大相撲の新たな一日になりそうです。

八尾の
歴史



Notice from the Yao city

くらし



7月は「社会を明るくする運動」強調月間

ID 1018196

「社会を明るくする運動」犯罪や非行を防止し、立ち直りを支える地域のチカラは、すべての国民が、犯罪や非行の防止と犯罪や非行をした人たちの更生について理解を深め、それぞれの立場で力を合わせ、犯罪や非行のない安全で安心な社会を築くための全国的な運動です。強調月間に合わせて啓発活動を行います。



▲更生ペンギンのホゴちゃん

校門前での声かけ・あいさつ運動

時7月1日(水)8時～ 所市立認定こども園、市立小・中・義務教育学校

■啓発物品配布 時7月25日(土)10時15分～11時15分 所リノアス2階

問 社会福祉協議会 991・1161
FAX 924・0974

市民活動支援基金事業助成金審査会

ID 1016945

時7月4日(土)10時～ 所市役所本館6階大会議室 内本助成金を申請している団体の活動発表 他当日直接会場まで

問 コミュニティ政策推進課 924・3818
FAX 992・1021

児童扶養手当の振り込み

ID 1006655

7月10日付で、児童扶養手当の7月分(5月・6月分)を振り込みます。金融機関によっては2・3日入金が遅れる場合があります。

問 とも若者政策課 924・3883
9 FAX 924・9548

マイナンバーカードの電子証明書の更新手続き

ID 1001661

時7月12日(日)8時45分～16時(予約制) 所市役所本館1階市民課

※平日は5カ所の出張所(龍華・大正・山本・南高安・曙川)と、市民課で手続き可。

申 問 電話・予約専用サイト。市民課 924・3933 FAX 924・0220

証明書コンビニ交付サービス停止

ID 1001693

定期保守のため、7月15日(水)はコンビニなどのマルチコピー機を使った証明書交付サービスが停止し、証明書の発行・利用登録申請ができませんのでご注意ください。

問 市民課 924・8549 FAX 924・0220 市民税課 924・3822 FAX 924・8838

防犯灯の移管手続き

ID 1023512

町会などが維持管理している防犯灯(町会解散後に町会が設置した防犯灯

を引き継いで管理している場合も含む)のうち、市への移管を希望するものは、申請により市の維持管理へ移管できます(条件あり)。条件や申請方法など、詳細は市ホームページをご覧ください。

申 問 7月31日まで。危機管理課 924・3817 FAX 924・3968

駐車場の適正利用にご協力を

ID 1008066

障がい者や要介護者など移動に配慮を要する人が安心して外出できるように、公共施設や商業施設などにおける

車いす使用者用の駐車区画などを利用するための利用証を大阪府が交付しています。これらの区画を必要とする人が駐車できるように、駐車区画の適正利用にご協力をお願いします。利用証の申請方法など詳細は府ホームページをご覧ください。

問 大阪府障がい福祉企画課 06・6944・2362 FAX 06・6942・7215



くみとり し尿汲取手数料減免 ID 1017977

申請により、し尿汲取手数料を減免します(浄化槽は除く)。現在減免の適用を受けている世帯でも、引き続き減免を希望する場合は申請が必要です。

■対象 世帯全員の所得の合計額(令和7年分)が下表の基準額以下の世帯(営業用は不可)。

世帯人員	基準額 (令和7年中所得)	世帯人員	基準額 (令和7年中所得)
1人	1,471,000円	4人	3,023,000円
2人	2,138,000円	5人	3,549,000円
3人	2,593,000円	6人以上	※

※6人以上は、1人増すごとに526,000円を加算した額。

■適用期間 申請月の翌月～来年7月31日

申 7月1日～。所得額を証明するもの(世帯全員の令和8年度市・府民税・森林環境税の通知書または証明書のいずれか)と印鑑(代理人が申請する場合のみ)を持参の上、市役所本館1階総合案内まで

※申請開始から1週間程度は混み合うことがあります。

※郵送を希望する場合はお問合せください。

申 問 環境施設課 997-2760 FAX 923-6682

●アレルギーがある人へのお願い。講座やイベントなどに参加する場合、食材などのアレルギーへの対応を問合せ先に事前に確認ください。

介護保険料額決定通知書・納入通知書を発送します

ID 1017738

介護保険料は、被保険者と世帯員の市民税課税状況により決定します。今年度の課税状況が確定したため、介護保険料額決定通知書・納入通知書を7月上旬に発送します。今回は、決定した保険料（年額）から4～6月の仮徴収保険料を差し引いた納付額を通知します。4月以降に転入した人には初めての通知となります。

●特別徴収（年金から天引き）の人：

8月・10月・12月・来年2月に年金から天引きします。

※市民税額の確定に伴い、第3期（8月）の保険料が変更になる場合があります。

●普通徴収（納付書や口座振替で納付）の人：7月から来年3月までの9回に分けた納付書または口座振替で納付してください。

※8月または10月から納付方法が特別徴収になる人もいます。

問高齢介護課 ☎924・9360 FAX924・1005

市立認定こども園（夏期）会計年度任用職員募集

ID 1018394

8月1日～31日（相談可）の間、保育教諭または保育教諭補助として勤務する人を募集します。対象は、保育士資格または幼稚園免許を有する人（無

しでも可）や大学・短期大学などの保育過程（幼児教育課程）に在学している人。

※電話連絡の上、履歴書（資格を有する人は保育士証または幼稚園教諭免許証の写し）を郵送または持参のこと。申問 7月17日（必着）まで。市役所内・こども施設運営課 ☎924・3840 FAX992・2420

市立病院会計年度任用職員募集

ID 1010361

●募集職種：ナースエイド／看護師／臨床検査技師

※詳細は市立病院ホームページをご覧ください。いずれも電話連絡の上、必要書類を郵送のこと。

申問 随時受け付け。〒581・0069

龍華町1・3・1市立病院企画運営課 ☎922・0881 FAX924・4820

市立学校で勤務する講師などの募集

ID 1008701

小・中学校、義務教育学校などで勤務する講師・教員・主事・技師の登録者を募集します。詳細はお問合せください。

申問 教育政策課 ☎924・3877 FAX991・4620

ID 1023750

安中新田会所跡旧植田家住宅 指定管理者募集

公の施設をより効率的に運営するため、市に代わって施設を管理運営する法人・団体を募集します。

所在地 植松町1-20-2

管理期間 令和9年4月1日～14年3月31日

現地説明会

時 ①7月21日(火)・②8月4日(火)13時30分～

※各回内容は同じ。

申 ①7月16日15時まで、②7月31日15時まで。Eメール。団体などの名称・参加人数（2人以内）・氏名を記入のこと

※申込書は市役所本館3階観光・文化財課にあります。市ホームページからもダウンロード可。

申問 7月8日～9月8日。申込書。窓口。

観光・文化財課 ☎924-8555 FAX924-3995

ID 1023660

7月27日～ 八尾警察署が移転します

八尾警察署(新庁舎)の地図



所在地：荘内町2-1-7

電話番号：072-992-1234（変更なし）

新庁舎から最寄駅の距離

- ・近鉄大阪線「近鉄八尾」駅から南東へ約900m
- ・JR大和路線「八尾」駅から北東へ約1,900m

問 八尾警察署 ☎992-1234 FAX924-5270



文化振興事業団職員募集

ID 1023725

- 第一次試験 書類選考
- 第二次試験 8月7日(金)筆記・面接など

- 対象 34歳以下の人
- 募集人数 1人

- 採用予定日 9月1日(就業開始日は相談可)

- 職種 企画制作職

※提出書類など詳細はホームページをご覧ください。

●甲 7月7日～20日(必着)。窓口・郵送・Eメール。〒581-0803 光町2-40 文化振興事業団 924・5112 FAX 924・5010

いどもの居場所づくり助成事業

ID 1014143

市内のこどもの居場所づくりの取り組みに対し、新規開設または活動の拡充に要する経費の一部を助成します。

- 対象 4月1日から12月31日までに実施する事業

●助成額 新規開設に要する経費(初年度のみ) 10万円/拡充に要する経費(すでに活動を実施している団体) 5万円

※申込方法など詳細はお問合せください。

●甲 9月11日まで。窓口。八尾地区募金会 991・1161 FAX 924・0974

募集広告枠の概要 ※掲載内容は途中で変更できません。

広告枠など	1長形3号：縦90mm×横160mm以内 2角形2号：縦200mm×横160mm以内
広告の色	市の指定する単色
掲載期間	11月ごろ～おおむね1年間
使用通数	15万5000通 22万通
広告掲載料	112万5000円以上 29万5000円以上(税込み)
募集広告主	12各1者(両方の申込み可)

※八尾市広告掲載要綱などにより掲載できる広告の範囲が定められています。詳細はお問合せください。

※申請書は市ホームページからダウンロード可。

ID 1018825

共通封筒への
広告募集

市民などへの文書の送付・配布に使用する共通封筒の裏面に広告掲載を希望する事業者などを募集します。

●甲 6月22日～7月21日(必着)。申請書と広告の素案など。窓口・郵送。市役所内・会計課 924-8550 FAX 924-3914

消費生活トラブルにご用心!

ID 1023661

「家族葬」なのに！
高額になってしまった葬儀サービス

事例

母が亡くなり、病院でもらった葬儀業者のパンフレットの中から、安価な家族葬のプランがある1社を選んで遺体を運んでもらい、家族葬35万円のプランで契約をした。

しかし、気が動転している中、プランに入っていないオプションを、葬儀業者から次々と勧められ、総額が100万円を超えてしまった。



ひとこと助言

葬儀業者の広告には安価な家族葬のプランが掲載されていますが、実際にかかる費用が広告を上回ることが多く、数倍になったというケースもあります。

多くの場合、基本プランに含まれるのは祭壇・棺・霊柩車・式場使用料など最低限の項目です。通夜振る舞いや告別式後の飲食費、会葬者への返礼品費、送迎のマイクロバス、湯灌など、別料金になっているものを確認する必要があります。

しかし、突然のことに冷静に対処するのは難しいものです。できれば、事前に葬儀には何が必要か、構成部分の相場はいくらかなど情報を集めておきましょう。また、葬儀業者との契約や打ち合わせは親族や第三者など複数で行いましょう。



※困ったときは、消費生活センターにご相談ください。

消費生活センター 924-8531 FAX 924-0180

●アレルギーがある人へのお願い。講座やイベントなどに参加する場合、食材などのアレルギーへの対応を問合せ先に事前に確認ください。

令和7年度 予算執行状況

市では、どのような収入があり、それがどのように使われているのかを知っていただくために、年2回、財政状況をお知らせしています。

今回は、令和8年3月31日現在の予算執行状況や市有財産の状況などを、地方自治法と八尾市財政状況の公表に関する条例に基づいてお知らせします。

ID 1018863

問 財政課 0924-3820

FAX 993-5944

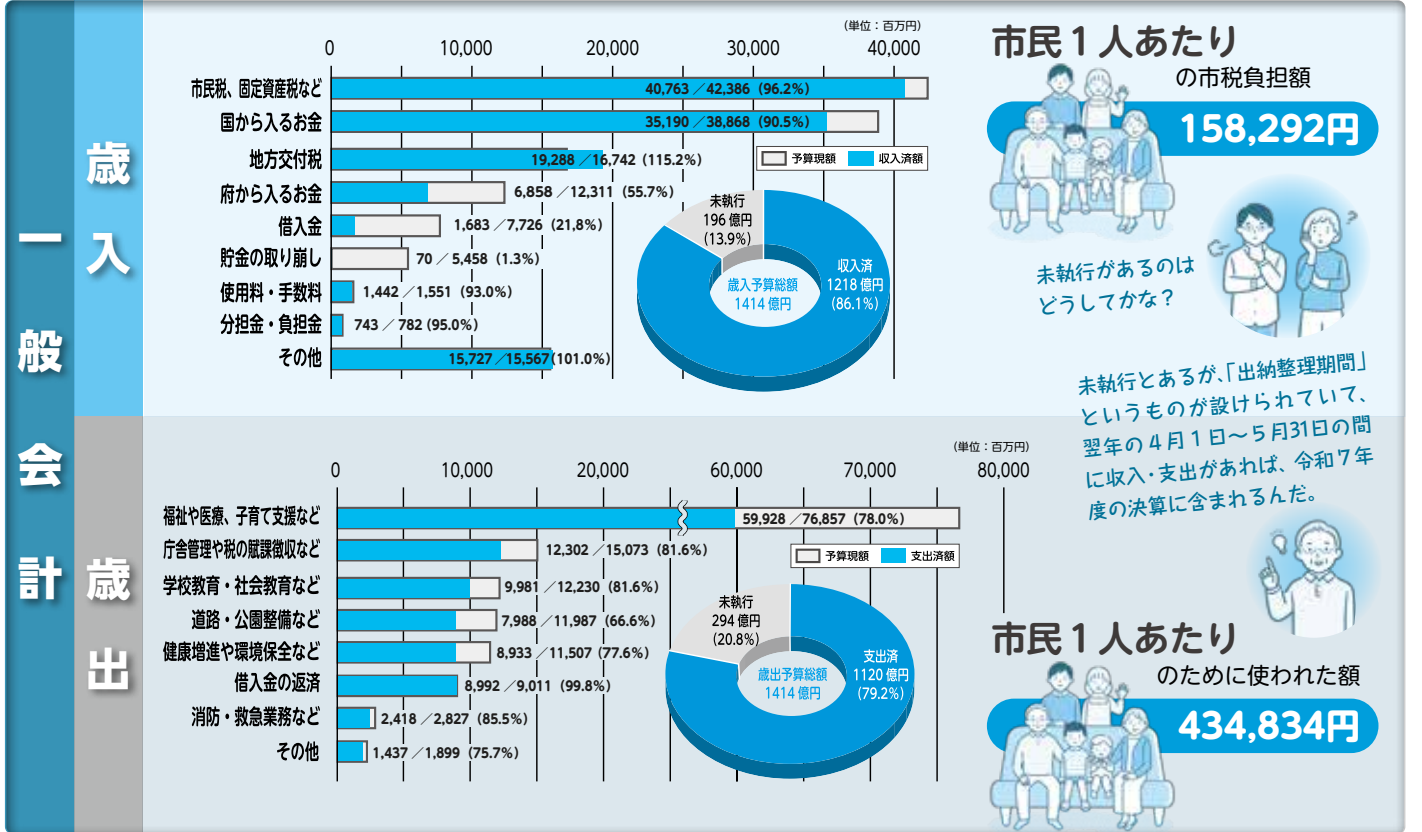

会計		予算額	収入済額	支出済額	
特別会計	国民健康保険事業	261億1944万円	233億8517万円	243億1856万円	
	介護保険事業	323億4576万円	255億6175万円	289億6599万円	
	後期高齢者医療事業	91億74万円	52億3078万円	81億9244万円	
	土地取得事業	8億3245万円	4億5906万円	7億5426万円	
	母子父子寡婦福祉資金貸付金	8552万円	8238万円	6808万円	
	財産区	328万円	43万円	43万円	
企業会計	病院事業	収益的収入	145億7425万円	145億5319万円	161億7598万円
		収益的支出	164億2779万円		
	公共下水道事業	資本的収入	15億4146万円	15億3046万円	23億4279万円
		資本的支出	23億5484万円		
	公共下水道事業	収益的収入	99億3671万円	100億7845万円	94億1612万円
		収益的支出	95億9629万円		
資本的収入	43億1974万円	39億752万円	80億3945万円		
資本的支出	84億2609万円				

市有財産は？

土地	1,748,479㎡
建物	653,373㎡
貯金	185億9256万円

一時借入金は？

70億円

一時借入金って何？

収入と支出の時期的なずれなどから生じた一時的な現金の不足を賄うために借り入れる資金。年度内に返済しなければならない。

借入金残高は？

750億2217万円

【特別会計】 特定の収入があり、一般会計と分けて経理することで収支を明確にした会計
 【企業会計】 民間企業と同じように事業で収益を上げて運営している会計
 【収益的収支】 公営企業の経営活動に伴い発生したすべての収入とそれに対応する支出
 【資本的収支】 公営企業の将来の経営活動に備えて行う諸設備の建設改良などの支出とその財源となる収入



経済的な理由などにより保険料を納めることが困難な人へ

国民年金 保険料 免除と猶予

ID 1001828

申問 7月1日～。市民課

TEL 924-3848 FAX 924-0220

制度の対象

◆保険料免除制度（全額・4分の3・半額・4分の1免除）

○対象…被保険者本人・配偶者・世帯主の前年所得が一定以下の人など

◆納付猶予制度

○対象…被保険者が49歳以下で、本人・配偶者の前年所得が一定以下の人など

※左記対象者のほか、退職・失業した人や災害に遭った人などには特例免除制度があります。

免除・猶予された場合の保険料

※7月～来年6月分の保険料に適用

免除区分	全額免除	4分の3免除	半額免除	4分の1免除	納付猶予	免除なし
毎月の保険料	0円	4,480円	8,960円	13,440円	0円	17,920円

将来の年金に対する影響

免除区分	老齢基礎年金		障害基礎年金・遺族基礎年金
	受給資格期間には？	年金額には？	受給資格期間には？
全額免除	算入されます	2分の1が反映されます	算入されます
4分の3免除		8分の5が反映されます	
半額免除		8分の6が反映されます	
4分の1免除		8分の7が反映されます	
納付猶予		反映されません	
未納	算入されません	反映されません	算入されません

※4分の3・半額・4分の1免除については、免除分を除く残りの保険料が納付されないと「未納」になります。

申請に必要なもの

■本人が申請する場合（①と②の両方）

①基礎年金番号通知書（年金手帳）または基礎年金番号が分かるもの、②本人確認書類（マイナンバーカードや運転免許証など）

■代理人が申請する場合（上記①②と合わせて必要）

●委任状（本人の署名があるもの） ●代理人の本人確認書類

■場合によって必要なもの

●所得を証明する書類 ●雇用保険被保険者離職票または雇用保険受給資格者証（公務員などは辞令）、総合支援資金貸付の貸付決定通知書、個人事業の開廃業等届出書または事業廃止届出書、罹災証明など公的機関の証明書（いずれも「特例免除」を申請する場合。コピー可）

※委任状は市役所本館1階市民課にあります。日本年金機構ホームページからもダウンロード可。

※申請時点から2年1カ月前までの期間（納付済みの月は除く）について申請できます。ただし、1枚の申請書につき1年度分（7月～翌年6月）の申請となりますので、必要に応じて複数枚の申請書が必要です。

※すでに「全額免除」または「納付猶予」（いずれも「特例免除」の場合を除く）が承認され、申請時に継続免除を希望している人は、今回の申請は不要です。ただし、所得の申告は行ってください。今年度が継続申請になっているかどうかは、前年度の承認通知に記載されていますので、ご確認ください。

保険料の追納

保険料の免除・猶予が承認された期間の保険料は、10年以内であればさかのぼって納めることができます（追納）。追納すると、将来受け取る老齢基礎年金額を増やすことができます。ただし、免除などを受けた期間の翌年度から起算して3年度目以降に追納する場合、経過した期間に応じて加算額が上乘せされます。追納については八尾年金事務所（☎996-7711）まで。

後期高齢者医療制度

問健康保険課

TEL924-3997

FAX923-2935

資格確認書の更新

ID1001950

新しい「後期高齢者医療資格確認書」（水色）を7月下旬までに送付します。資格確認書は届き次第使用できます。令和6年12月2日からはマイナ保険証（健康保険証の利用登録をしたマイナンバーカード）を基本とする仕組みになっていますが、資格確認書を医療機関に提示することでも保険診療が受けられます。



※マイナ保険証の有無にかかわらず、すべての後期高齢者医療被保険者に、来年7月31日までは資格確認書を交付する暫定的な運用を行います。

	医療機関に提示するもの
マイナ保険証あり	マイナ保険証 または資格確認書
マイナ保険証なし	資格確認書



新しい資格確認書

- 水色
- 有効期限：
来年7月31日まで



医療機関や薬局の受付けの際、保険証としてマイナンバーカードのご利用をご検討ください。

保険料

ID1001944

後期高齢者医療制度の保険料率は、2年ごとに設定しています。令和8年度から従来の保険料（医療分）に加え、児童手当の抜本的拡充など、子育て世帯への給付に充てるため、子ども・子育て支援金分の保険料（子ども分）を算定します。なお、子ども分は令和8年度から令和10年度にかけて1年ごとに見直されます。

保険料（令和8年度）の計算方法

均等割額	+	所得割額	=	保険料（年額）
(医) 64,931円 (子) 1,373円		賦課の基となる所得 × 所得割率(医) [11.51%] 所得割率(子) [0.24%]		限度額 (医) 85万円 (子) 2.1万円

医…医療分 子…子ども・子育て支援金分

◆保険料の軽減措置があります

- ①均等割額の軽減…世帯の所得水準に応じて、保険料の均等割額が一定の割合（7割・5割・2割）で軽減されます。7割軽減の人は、令和8・9年度のみ医療分の軽減が7.2割となります。
- ②社会保険などの被扶養者であった人の軽減…所得割額は賦課されず、資格取得後2年間は均等割額が5割軽減されます。なお、世帯の所得に応じた均等割額の軽減が7割に該当する人は7割軽減が適用されます。

保険料額決定通知書・ 納入通知書を発送します

第1期納期限

7月31日

保険料額の決定に伴い、令和8年度後期高齢者医療制度の保険料額決定通知書・納入通知書を7月中旬に発送します。なお、年度の途中から被保険者になる人は、資格を取得した月から月割での保険料計算となります。

◆納付方法

- ▶特別徴収（年金から天引き）の人…今回決定した保険料から仮算定によって徴収（4月・6月・8月に天引き）した額を差し引いた残額を10月・12月・来年2月に天引きします。
- ▶普通徴収（納入通知書や口座振替で納付）の人…7月から来年3月までの9回に分けた納入通知書または口座振替で納付してください。



納付には、
便利な口座振替を

納入通知書（または資格確認書）、同封の申込書、通帳、届出印を持参の上、金融機関または健康保険課で手続きしてください。



国民健康保険

ID 1014015

問健康保険課

☎050-1720-4180 (自動音声案内)

FAX923-2935

■資格確認書・資格情報のお知らせの更新

国民健康保険に加入している人へ、新しい「資格確認書」(薄茶色)または「資格情報のお知らせ」を7月中に送付します。新しい資格確認書は8月1日から使用でき、有効期限は来年7月31日です(来年7月末までに75歳を迎える人は異なります)。



マイナ保険証を持っている人▶資格情報のお知らせ
マイナ保険証を持っていない人▶資格確認書
を送付します

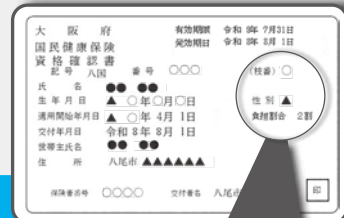

国民健康保険加入者で…	届くもの	医療機関などでの使用方法
マイナ保険証あり	資格情報のお知らせ (普通郵便)	マイナ保険証が利用できない医療機関などの窓口でマイナ保険証と一緒に提示してください
マイナ保険証なし	資格確認書 (簡易書留郵便)	医療機関などの窓口で提示してください ※新しい資格確認書は8月1日から使用できます。

■8月1日から「高齢受給者証」の発行が終了します

70～74歳の人へ交付していた高齢受給者証を、8月1日から廃止します。 ID 1001872

2割または3割の負担割合は、資格確認書・資格情報のお知らせそれぞれに記載していますのでご確認ください。
※70～74歳の人のみ、負担割合が記載されます。



入院や高額な外来診療の際は、事前に交付申請を

限度額適用認定証 限度額適用・標準負担額減額認定証

申問健康保険課

国民健康保険の加入者…☎924-3865 FAX923-2935

後期高齢者医療制度の加入者…☎924-3997 FAX923-2935

◆事前申請で窓口負担が軽減

交付を受けた「限度額適用認定証」を医療機関に提示すると、医療費の窓口負担が自己負担限度額までで済みます。

マイナ保険証を持っている人▶申請不要

マイナ保険証を医療機関に提示すれば医療費の窓口負担が自己負担限度額までで済みます。

※保険料完納などの条件があります。

※入院時の食事代や差額ベッド代などは、自己負担限度額の対象に含みません。

※災害や失業などの特別な事情により一部負担金の支払いが困難な場合はご相談ください。

◆市民税非課税世帯の人は、入院中の食事代も減額に

市民税非課税世帯の人は、交付を受けた「限度額適用・標準負担額減額認定証」を医療機関に提示すると、入院中の食事代も減額されます。また、長期入院(90日を超える入院)の場合はさらに減額となりますので、長期入院が見込まれる場合は事前にご連絡ください。

◆認定証の有効期限は7月31日まで

▶国民健康保険に加入している人 ID 1016523

申請は原則郵送での手続きとなりますので、事前にご連絡ください。7月10日以前に申請した場合は、有効期限が今年7月31日の認定証を交付します。8月以降分も交付を希望する場合は、7月13日から申請を受け付けます。

▶後期高齢者医療制度に加入している人 ID 1001955

現在、限度区分を併記した資格確認書をお持ちの人で、今年度も対象になる人は、事前の手続きは不要です。ただし、長期入院に該当する人や新規で申請する人は手続きが必要ですので、事前にご連絡ください。

※6月診療分から入院中の食事代が変更になりました。自己負担額や食事代などの詳細はお問合せください。

●アレルギーがある人へのお願い。講座やイベントなどに参加する場合、食材などのアレルギーへの対応を問合せ先に事前に確認ください。

「#八尾えだまめ2026」 インスタグラムキャンペーン

ID 1017919

八尾えだまめの料理やお菓子、畑など、八尾えだまめに関する写真をインスタグラムに「#八尾えだまめ2026」とつけて、8月31日までに投稿してください。抽選で本市の特産物「八尾若ごぼう」をプレゼント

問農とみどりの振興課 924・9864
FAX 924・0216

毎月勤労統計調査「特別調査」にご回答を

ID 1016804

常用労働者1〜4人を雇用する事業所を対象に、毎月勤労統計調査特別調査を実施します。7月上旬から、調査区域内の全事業所を統計調査員が訪問しますので、ご回答をお願いします。

問大阪府統計課 06・6210・9200
FAX 06・6210・9210

会議の傍聴

※定各10人(5は5人)「抽選」。開会10分前までに会場へお越しください。

1 八尾市農業委員会第4回総会

ID 1023600 時7月13日(月)13時30分
所市役所本館6階大会議室 内

農地法に基づく許可申請についてほか
問農業委員会事務局 924・3897
FAX 924・0216

2 八尾市地域公共交通会議

ID 1010101 時7月13日(月)14時
所八尾水道センター4階大会議室

災害情報の入手先

本市では防災行政無線や緊急速報メール・エリアメールのほか、さまざまな手段で情報を発信しています。災害に備えて情報の入手先を事前に確認しておきましょう。

●災害情報の入手先一覧 ID 1002146

- ・大阪防災アプリ
- ・市ホームページ
- ・市公式SNS (X・LINE・Facebook)
[市SNSのリンクはP31に掲載]
- ・生活応援アプリ「やおっぷ!」
- ・おおさか防災ネット
- ・テレビのデータ放送
- ・ケーブルテレビ など



携帯電話をお持ちでない人へ / ID 1018166

災害情報自動配信サービス

あらかじめ登録しておく、電話かFAXで避難情報などの緊急情報を受け取ることができます。登録料は無料です。

●対象 携帯電話を持っていない市内在住者で、かつ次の条件のどれか一つに該当する人

- 1 65歳以上
- 2 避難行動要支援者
- 3 土砂災害特別警戒区域居住者



申問 随時受け付け。申込書。窓口・FAX・郵送・Eメール。
市役所内・危機管理課 924-9870 FAX 924-3968

問都市交通課 924・3856
FAX 24・0207

3 八尾市社会教育委員会

ID 1011096 時7月14日(火)14時

所青少年センター3階集會室

問生涯学習課 924・3893
FAX 24・5593

問八尾市社会福祉審議会高齢者福祉専門分科会 ID 1007952 時7月17日(金)10時

所市役所本館8階第2委員会室 内
計画及び介護保険事業計画の基本的な考え方と方向性について

問高齢介護課 924・3854
FAX 24・1005

5 八尾市選挙管理委員会7月定例会

ID 1018216 時7月17日(金)10時

所市役所本館8階選挙管理委員会室

内八尾市選挙人名簿からの抹消ほか

問選挙管理委員会事務局 924・3886
FAX 924・1031

6 第26期八尾市農業委員会総会

ID 1023600 時7月21日(火)13時

所市役所本館6階大会議室 内八尾市農業委員会会長および副会長互選についてほか

問農業委員会事務局 924・3897
FAX 924・0216

ID 1017433 時7月22日(水)10時

所市役所本館6階大会議室

問教育政策課 924・3870
FAX 91・4620

8 八尾市産業振興会議

ID 1024200 時7月27日(月)15時

所八尾商工会議所会館3階セミナールーム・多目的室

内市内の産業振興についてほか

問産業政策課 924・3845
FAX 24・0180

問八尾市図書館協議会 ID 1021899 時7月30日(木)15時

所青少年センター3階集會室

問八尾図書館 993・3606
FAX 23・2937



選挙人名簿抄本および在外選挙人名簿抄本の閲覧状況の公表

ID 10103672

公職選挙法の規定により、選挙人名簿抄本および在外選挙人名簿抄本の閲覧状況について公表します。昨年4月1日〜今年3月31日までの期間において、選挙人名簿について10人（法人含む）から閲覧申出があり、52回の閲覧がありました。

問選挙管理委員会事務局 924・3886 FAX 924・1031

Notice from the Yao city

健康

動いてナンボ！はあとふる元氣サロン

ID 10226882

時6月30日〜7月28日の火曜日13時45分〜 所八尾はあとふる病院 内各回のテーマに関する講義と運動 定各25人（当日先着） 他テーマなど詳細は市ホームページをご覧ください

市立病院の教室

①マタニティクラス ID 1006382 時

①7月3日・②10日・③17日の金曜日13時30分 所市立病院北館5階会議室 内①妊娠のこと、②分娩のこと、

③産後のこと 他申込方法など詳細はホームページをご覧ください

②糖尿病教室 ID 1008252 時7月16日(木)13時 所市立病院北館5階会議室 内高齢者の糖尿病など 他当日直接会場まで

申問①市立病院産婦人科、②市立病院内分泌代謝・糖尿病センター 922・0881 FAX 924・4820

献血にご協力を

ID 1013973

7月1日〜31日までの1カ月間「愛の血液助け合い運動」が全国で実施されます。皆さまのご理解とご協力をよろしく願います。

時①7月4日(土)10時30分〜16時30分・②13日(月)10時〜12時、13時〜16時30分・③26日(日)9時30分〜12時30分 所①リノアス2階、②市役所本館正面玄関前、③南山本地区集会所 他日時・場所などは変更になる場合があります

市立病院公開講座

ID 1020233

時7月4日(土)14時〜(予約制) 所市立病院北館5階会議室 内テーマは「知って安心！乳がんの早期発見と基本治療」

申問随時受け。電話・FAX。市立病院公開講座係 922・0881 FAX 924・4820

健康測定会

ID 1008346

時7月7日(火)10時〜13時 所社会福祉会館 内血圧・握力・InBody測定 対市内在住の18歳以上 他当日直接会場まで

問健康まちづくり科学センター 994・0665 FAX 922・4965

100歳まで歩こう！運動教室

ID 1020244

時7月18日(土)10時〜 所新田ゼラチン(株) 内テーマは「口腔機能(飲み込み)を高める運動」、一部の人のInBody測定など 定50人(申込順)

申問7月1日10時〜。電話。新田ゼラチン(株) 948・8243

なかむらクリニック ふれあい運動教室

ID 1008364

時7月24日・8月28日・9月25日の金曜日13時〜(全3回) 所なかむらクリニック(刑部2) 内ストレッチ・筋力トレーニング、体力測定、InBody測定、運動に関する相談 定5人(申込順)

申問7月6日〜。電子申請・電話。健康まちづくり科学センター 994・0665 FAX 922・4965

医学豆知識 八尾市医師会

かぜをひいた後に、何日も咳が続くといった経験はありませんか？もしかしたら「咳喘息」かもしれません。

咳喘息とは、かぜなどをひいた後に咳だけが数週間以上続く病気です。主な原因は、かぜによって気管が過敏になり、そこに乾燥、寒暖差、たばこの煙、運動、飲酒、大気汚染物質などが引き金になって、長引く咳が起きると考えられています。症状は、乾いた咳が中心です。

治療は、空気の通り道を広げる薬（気管支拡張剤）や、アレルギー体質の人には、アレルギーに対する薬を使うほか、ステロイドの吸入剤を使う場合もあります。ほかには、漢方薬で一定の効果があるものもあります。

咳喘息は気管支喘息に移行する場合もあるので、長引く咳があるときは、できるだけ早く、医師に相談することをおすすめします。

医師会ホームページアドレス <https://www.yao.osaka.med.or.jp>

●アレルギーがある人へのお願い。講座やイベントなどに参加する場合、食材などのアレルギーへの対応を問合せ先に事前に確認ください。

不妊・不育相談

ID 1004203

時8月26日(水)13時30分～14時30分
所 ども総合支援センター 定 各1人
(申込順)

申問7月1日～。電話・Eメール。こ
ども健康課 993・7500 FAX 92
4・6005

いろいろの健康相談

ID 1008261

統合失調症、うつ病、依存症(アル
コール・薬物・ギャンブル)などの精
神科疾患に関する医療相談を予約制で
受け付けています。詳細はお問合せく
ださい。

申問保健予防課 994・6644 FAX
922・4965

大人の健(検)診

ID 1008234

委託医療機関で受診できる健(検)診
胃がん/大腸がん/肺がん/乳がん/
子宮がん/特定検診など/歯科/肝炎
ウイルス

対胃がん(胃部X線検査) : 35歳以上/
胃がん(胃内視鏡検査) : 50歳以上/
大腸がん : 40歳以上/肺がん : 40歳以
上/乳がん : 40歳以上の女性/子宮が
ん : 20歳以上の女性/特定健診など :
市または加入の医療保険者より発行さ
れた受診券をお持ちの人/歯科 : 20・
25・30・35・40・45・50・55・60・
65・70歳(対象年齢時に1回)と75歳
以上(年度内に1回)/肝炎ウイルス
 : 40歳以上で過去に受けたことがない

人(20～39歳は府内の委託医療機関で
受診可)

※受診は種別ごとに1人につき年度内
に1回です。ただし、胃がん検診の内
視鏡検査と乳がん・子宮がん検診は2
年に1回です。

※委託医療機関での健(検)診の申込
みは直接委託医療機関へ。委託医療機
関の問合せは健康推進課(保健セン
ター)まで。

問健康推進課 993・8600 FAX 9
96・1598

健康相談

ID 1008254

健診結果の見方や生活習慣病予防に
関する健康相談を実施しています。

①電話相談・来所相談

②あなたのまちの健康相談(予約制)
健康寿命推定アプリ「ウエルやお特
別版」利用可

③オンライン健康相談(予約制)

対市内在住の18歳以上 他日時など詳
細は市ホームページをご覧ください

申問 ② 電子申請。健康推進課 99
3・8600 FAX 996・1598

O157などの腸管出血性大腸菌に ご注意ください

ID 1013061

気温上昇につれて、O157などの
感染症や食中毒が増加します。

●腸管出血性大腸菌感染症O157など
大腸菌の中でも毒素を産生し、出血
を伴う腸炎や溶血性尿毒症候群(H
US)を引き起こすものこをいい

ます。HUSは、死亡(急性期死亡率
2～5%)あるいは20～40%に慢性腎
臓病の後遺症を残す可能性がある重篤
な疾患です。子どもと高齢者に起こり
やすく、特に注意が必要です。

●感染経路と症状

汚染された飲食物を介しての経口感
染と、患者を介しての接触感染があり、
特にO157は感染力が強く、わずか
な菌数で発症するといわれています。
症状は、下痢や腹痛、水様便や血便、
また重症な場合は合併症を引き起こ
し、死に至る場合があります。潜伏期
間は、2～14日(平均3～5日)です。

●予防のポイント

- ・調理前や食事前などにはせっけんを
使い、流水でしっかりと手を洗う
- ・肉は生の状態では食べず、中心部を
75度で1分以上加熱する
- ・生肉に触れた箸で食事をしない
- ・肉や魚などを切った後のまな板や包
丁などを洗わずに、生で食べるもの
を調理しない

問保健予防課 994・6644 FAX 9
22・4965



カンピロバクター食中毒に ご注意ください

ID 1008534

カンピロバクターは鶏、牛、豚など
の腸管内にいる細菌です。感染すると、
約1～7日後に腹痛や下痢、発熱など
の症状が出ます。まれに手足の麻痺な
どの神経症状を引き起こすギラン・バ
レー症候群を発症する恐れもありま
す。飲食店で提供された「鶏刺し」や
「鶏タタキ」などの料理で感染する例
もあり、新鮮な肉であっても加熱不十
分であれば、注意が必要です。

●予防のポイント

- ・肉を生で食べない
- ・肉は十分に加熱する
- ・二次汚染に気をつける

問保健衛生課 994・6643 FAX 9
22・4965

Notice from the Yao city
イベント
講座

ボランティア体験プログラム

ID 1008770

時7月1日(水)～9月30日(水) 所 社会福
社会館ほか 他日時・場所など詳細は
お問合せください

申問随時受付。電話・FAX・ホー
ムページ。社会福祉協議会 925・
1045 FAX 925・1161

八尾市文化連盟祭り

ID 1017357

時7月3日(金)・4日(土)・5日(日)10時〜17時(3日は13時〜) 所生涯学習センター 内写真・俳句・俳画・手芸・フラワーデザイン・クラフト・染色工芸の展示 他当日直接会場まで

問生涯学習センター 924・3876 FAX 924・1267

輝け！セカンドライフ講座

ID 1007894

時7月3日(金)・7日(火)・10日(金)14時〜(全3回) 所社会福祉会館 内これから地域活動やボランティア活動を始めたい高齢者のための講座 対市内在住の65歳以上

申問随時受付け。ホームページ可。社会福祉協議会 990・4567 FAX 990・3206

「発達障害のある方の学業と仕事」講演会

ID 1023784

時7月4日(土)14時〜 所文化会館 申問随時受付け。電話・ホームページ。日本学び協会ワンモア八尾 975・5211

神立里山保全ボランティア活動

ID 1021962

時7月5日(日)9時〜(小雨決行) 所服部川七丁目公園集合 内枝打ち・つる切り・除草刈りなど 対16歳以上(保護者同伴の場合、小・中学生も可)

申問随時受付け。電話。神立里山保全プロジェクト・片岡 991・90015

大畑山ボランティア活動

ID 1006380

時7月5日〜26日の日曜日9時30分〜(小雨決行) 所大畑山青少年野外活動センター 内竹林の間伐・清掃、竹炭・竹細工作りなど 対18歳以上

申問随時受付け。電話。大畑山ボランティア・森本 090・9256・3999

八尾あきんど起業塾

①説明会 ID 1017611 時7月8日(水)18時〜 所みせるばやお 内各塾の説明やトークセッションなど 対市内で起業を検討している人

②実践編(一般型) ID 1017609 時7月〜来年3月 内開業前後のアドバイスやサポートなど 対市内で新たに店舗を出店する人または市内出店後1年以内の人 定2人(選考)

③出発編 ID 1017610 時8月〜来年2月 所みせるばやおほか 内起業に必要な知識やノウハウを習得 対市内で起業を検討している人 定20人(申込順) ¥7000円

申問①7月8日まで、②7月10日まで、③7月1日〜31日。電子申請。産業政策課 924・9356 FAX 924・0180

緑化園芸講座・相談会

ID 1021963

○7月9日(木)楽しい園芸7月にする。こと、何植える? ○16日(木)7月の庭の手入れ果樹の剪定 ※いずれも時13時30分〜(受付は13時〜) 所公園管理事務所 対市内在住・在勤の18歳以上 定各24人(当日先着)

問農とみどりの振興課 924・3869 FAX 924・0216

いきいき子育てセミナー

ID 1021054

時7月10日(金)10時30分〜 所府宮志紀住宅第4集会所 内テーマは「夏休み目前!子どもとの時間を笑顔で乗り切るコツ」 ¥200円 他一時保育あり。当日直接会場まで

問家庭倫理の会中河内・石原 090・3353・1814

まめっこおはなし会

ID 1022807

時①7月11日(土)14時30分〜・②17日(金)10時30分〜 所①龍華図書館、②龍華コミセン 内絵本の読み聞かせや紙芝居など 対①4歳児〜小学3年生、②3歳児以下(保護者同伴のこと) 定①30人、②40人(当日先着)

問龍華コミセン 922・2719 FAX 922・1253

八尾ものづくりカレッジ

※いずれも所八尾商工会議所会館 対市内事業者

●意外と知らない会社名の商標トラブル ID 1023412 時7月14日(火)14時〜

●経営力を強化する原価管理(入門編) ID 1023415 時7月29日(水)14時〜 内在庫の可視化・適正化についての具体的な方法を学べるセミナー

申問随時受付け。電子申請。産業政策課 924・3964 FAX 924・0180

八尾の魅力セミナー

ID 1011478

時7月16日(木)15時〜 所文化会館 内テーマは「違う視点から見る大和川付け替え」 定30人(当日先着) ¥200円

問八尾市観光ボランティアガイドの会 FAX 934・2081

やお創業ゆるっとカフェ

ID 1023309

時7月17日(金)10時30分〜 所みせるばやお 内先輩起業家や起業について同じ悩みを抱えた人との交流 対市内で起業・開業を考えている人

申問随時受付け。電子申請・電話・Eメール。産業政策課 924・3845 FAX 924・0180

●アレルギーがある人へのお願い。講座やイベントなどに参加する場合、食材などのアレルギーへの対応を問合せ先に事前に確認ください。

大阪府居宅介護職員初任者研修

ID 1018275

時7月22日(水)～10月15日(木) 所大阪府立福祉情報コミュニケーションセンターなど

内障がい者ホームヘルパーの知識や技術の習得 対府内在住・在勤・在学者 ￥40000円 他申込書

申込書 申問7月6日(必着)まで。申込書。郵送・ホームページ。〒537-0002

25大阪市東成区中道1-3-59大阪府立福祉情報コミュニケーションセンター内・大阪障害者自立支援協会

06-6748-0588 FAX 06-6748-0589

親子で楽しむ住まい体験教室

ID 1023731

時7月25日(土)14時 所まちなみセンター

内建築左官材を使ったどろ団子づくりや丸太切り、カンナ掛け、珪藻土塗りの体験 対5歳～中学生とその保護者 定25人(抽選)子どもの人数

申問7月16日まで。窓口・電話。住宅政策課 924-3790 FAX 924-2301

親子で平和について考えるバスツアー

ID 1023685

時7月26日(日)9時～(雨天決行) 所八尾商工会議所会館東側集合

内平和学習施設「soraかさい」と周辺施設を訪問 対市内在住の小・中学生と

その保護者 定40人(抽選)

申問7月10日まで。電子申請・電話・FAX・Eメール。人権政策課 924-3843 FAX 924-0175

心のサポーター養成研修・ゲートキーパー養成講座

ID 1017455

時7月27日(月)14時 所八尾商工会議所会館

内メンタルヘルスの基礎知識と人の悩みを聞いてつなぐスキル 対市内在住・在勤・在学者 定80人(申込順)

申問7月1日～10日。電子申請・電話。保健予防課 994-6644 FAX 922-4965

認知症サポーター養成講座

ID 1023608

時7月28日(火)14時 所高安コミセン

内認知症の基礎知識 対市内在住・在勤・在学者 定15人(申込順) 他参加者に「まちのコイン」プレゼント

申問7月1日。電話。やおオレンジダイヤル 920-6530

星空観望会

ID 1024194

時7月28日(火)18時30分 所リサイクルセンター学習プラザ

対市内在住者(小学生以下は保護者同伴のこと) 定40人(抽選)

申問7月1日～7日。電子申請。環境保全課 924-3841 FAX 924-0182



問 子育て・いじめ何でも相談課 924-3954 FAX 924-6005

ID 1023882



※当日直接会場まで

とき

7月12日(日) 10時～

ところ 生涯学習センター

入場無料

楽しむ・遊ぶ (一部有料)

- * コラージュ体験
- * ビームピストル体験
- * スーパーボールすくい
- * メダカすくい
- * おりがみ教室
- * ボードゲーム
- * 運動遊び
- * アートけん玉作り
- * アートうちわ作り

抽選会もあるヨ!



見る

アフター万博

- * クラゲ館展示
- * 健康寿命のばす展
- * 里山保全と河内木綿展示

[ステージ&ライブパフォーマンス]

- * やお児童合唱団
- * 河内ウインドオーケストラ (吹奏楽)
- * 楽鼓 (和太鼓)
- * ダンスパフォーマンス

食べる (有料)

- * おにぎり
- * 焼き菓子
- * コーヒー
- * 駄菓子

など



「MCI（軽度認知障害）を知って
認知症予防一講演会」
ID 1022665

認知症と健常な状態の中間の状態をMCIといいます。MCIを知って認知症予防に取り組みましょう。

時 7月31日(金)14時～(受付は13時30分～) 所 文化会館 定 100人(当日先着)

問 健康まちづくり科学センター 994・0665 FAX 922・4965

ファミサポ交流会
「夏といえばオバケとおまつり」
ID 1024159

時 8月7日(金)10時30分～ 所 社会福祉会館 内 事業説明と人形劇など
対 おおむね3カ月児～小学生とその保護者 定 20組(申込順)

申 問 7月21日～。やおファミリィ・サポート・センター 924・3657 FAX 925・1161

介護職員初任者研修(短期コース)
ID 1019235

時 8月18日(火)～10月8日(木)9時30分～(全16回) 所 文化会館、未来ケアカレッジ布施校 対 市内在住者 定 15人(選考) 費 6600円 他 申込書は市ホームページからもダウンロード可

申 問 7月24日(消印有効)まで。申込書。電子申請・窓口・郵送。T 581・0006 清水町1・1・6八尾商工会議所会館内・労働支援課 924・3860 FAX 924・0180

介護予防の教室

○印は介護予防教室 ID 1023678 (対 市内在住の65歳以上)、
●印は家族介護教室 ID 1023679 (対 市内在住の介護者)

申 7月1日～

対象	日時(7月)	ところ	内容	定員	申込み・問合せ
●	9日(木)13時30分～	山本コミセン	絵手紙で脳トレ	各30人(申込順)	中谷 TEL 943-0801 FAX 993-5860
●	23日(木)13時30分～	東山本小学校区集会所			
○	10日(金)13時30分～		ヨガストレッチ	35人(申込順)	
●	16日(木)13時30分～	社会福祉会館	誤嚥性肺炎予防法	40人(申込順)	長生園 TEL 991-0182 FAX 991-1523
○	30日(木)13時30分～		ポールウォーキング体操	30人(申込順)	
○	10日(金)14時～	サポートやお	ゲームを使って脳トレ	8人(申込順)	サポートやお TEL 925-1199 FAX 925-1223
○	14日(火)13時30分～	山本集会所	ゲームde介護予防	各30人(申込順)	スローライフ八尾 TEL 990-1220 FAX 990-1219
●	28日(火)13時30分～	堤町集会所	詐欺と事故を防ぐ		
○	14日(火)14時～	南木の本東町会集会所	熱中症	20人(当日先着)	あおぞら TEL 948-8222 FAX 948-3566
○	14日(火)14時～	龍華コミセン	フレイル予防	30人(申込順)	りゅうげ TEL 943-0261 FAX 943-0267
●	20日(祝)14時～		熱中症に備える食習慣	25人(申込順)	
○	15日(水)10時～	久宝寺愛の郷	3輪4輪自転車体験会	各20人(当日先着)	久宝寺愛の郷 TEL 990-0337 FAX 990-0338
●	24日(金)14時～		人生会議		
○	15日(水)11時～・13時～	萱振苑東事務所	ヨガ体操	各15人(当日先着)	萱振苑 TEL FAX 928-7080
○	15日(水)14時～	八尾こころのホスピタル	河内音頭	25人(申込順)	緑風園 TEL 949-6670 FAX 949-6703
○	17日(金)10時～	グループホームしぎのさと恩智	簡単なりズム体操	20人(申込順)	信貴の里 TEL 940-5727 FAX 968-9832
○	18日(土)14時～	みよし保育園	熱中症・水分補給	25人(申込順)	ホーム太子堂 TEL 996-0262 FAX 996-5867

●アレルギーがある人へのお願い。講座やイベントなどに参加する場合、食材などのアレルギーへの対応を問合せ先に事前に確認ください。

盲ろう者通訳・介助者養成研修
ID 10138003
時9月7日(月)～来年3月12日(金) (全19回)

八尾ものづくりカレッジ特別編セミナーと相談会
ID 1023571
時8月24日(月)13時45分～・15時15分～
所八尾商工会議所会館 内始め方から認定まで！健康経営ステップアップセミナー！健康経営の始め方から健康経営優良法人認定の認定取得のサポート
対市内事業所
申隨時受付け。電子申請・FAX・ホームページ。八尾商工会議所FAX922・4965
8828
問健康まちづくり科学センター☎994・0665 FAX922・4965

大阪府立福祉情報コミュニケーションセンター 定60人(選考)
¥教材費必要 他申込み書は市役所本館1階障がい福祉課にあります
申問8月14日(必着)まで。申込み書。FAX・郵送・Eメール。〒537・0025 大阪市東成区中道1・3・59
大阪府立福祉情報コミュニケーションセンター内・大阪障害者自立支援協会
☎06・6748・0587 FAX06・6748・0589、youseikensyu@daisyokyo.or.jp



保育士就職フェア

市内の私立園で保育士・保育教諭として働きますか？

8月1日(土)
13時～16時

ところ 文化会館

内 市内の私立認定こども園・保育所(園)などの就職説明会 対 保育士資格、幼稚園教諭免許、子育て支援員研修修了証を有する人、または指定養成施設の学生、保健師、看護師、准看護師、栄養士、調理師など(いずれも取得見込みの人含む)
他 子ども同伴可、履歴書不要。当日直接会場まで

問保育・こども園課 ☎924-9857 FAX 924-9548

スポーツ大会
※いずれも対市内在住・在勤・在学者
市ホームページをご覧ください 他
未成年者は保護者の承諾書が必要。申込み書は文化・スポーツ振興課にあります。
市ホームページからもダウンロード可

福万寺町市民運動広場の利用時間延長
ID 1011020
8月1日(土)～31日(月)の期間、利用時間を19時まで延長します。利用方法など詳細はお問合せください。
申問7月2日。総合体育館☎925・0230 FAX925・0230

テニス教室
ID 1023296
時7月30日～10月1日の木曜日18時30分～19時40分(全8回) 所総合体育館 対市内在住・在勤・在学の15歳以上(中学生不可) 定各30人(抽選)
¥5000円
申問7月10日(必着)まで。往復はがき。テニス教室・希望時間・住所・氏名・年齢・電話番号・経験の有無を記入のこと。〒581・0006 清水町1・1・6 八尾商工会議所会館内・文化・スポーツ振興課☎924・3875 FAX924・3788

Notice from the Yao city

スポーツ

八尾市史跡保存活用ボランティアの募集
ID 1023295
市内史跡の保全活動やイベントの補助など 対18歳以上 他事前研修(3回)に参加のこと。申込みは市ホームページからもダウンロード可
申問8月2日まで。申込み。窓口・FAX・Eメール。観光・文化財課☎924・8555 FAX924・3995

Notice from the Yao city

その他

八尾市陸上競技協会 yaorikun@live.jp
② ハンドボール ID 1023295 時8月22日(土)9時～ 所総合体育館 対高校生
申8月6日(必着)まで。申込み。窓口・FAX・郵送。八尾商工会議所会館内・文化・スポーツ振興課☎924・3875 FAX924・3788
問八尾市ハンドボール協会・川地☎90・8162・7030

① 陸上 ID 1023294 時8月2日(日)9時30分～ 所久宝寺緑地陸上競技場
対小学4年生以上
申7月17日(必着)まで。申込み。窓口・FAX・郵送・Eメール。八尾商工会議所会館内・文化・スポーツ振興課☎924・3875 FAX924・3788 (Eメールは八尾市陸上競技協会)
問八尾市陸上競技協会 yaorikun@live.jp



●費用の記載がないものは無料 ●申込方法は原則「窓口・電話・FAX」、別に記載がある場合はその方法のみ、「可」とある場合は「窓口・電話・FAX」に加えてその方法 ●Eメールでの申込みが可能なものは市ホームページを参照 ●市内局番が「9」で始まる地域の市外局番「072」は省略

大阪府都市ポートレース企業団
職員募集

対平成13年4月2日～21年4月1日生まれで、学校教育法による大学・短期大学・高等（専門）学校を卒業した人（来春卒業見込みも可） 他試験要項など詳細は企業団ホームページに掲載
申問 7月19日まで。ホームページ。大阪府都市ポートレース企業団 06・682・6230

薬と健康の週間(10月17日～23日)
ポスター原画募集

「薬の正しい使い方」または「みんなの町のかかりつけ薬剤師・薬局」をイメージしたポスター原画の募集 対府内在学の小・中学生 他四つ切りまたはB3サイズで画材自由
申問 9月4日(必着)まで。窓口・郵送。作品の裏側右下に氏名(ふりがな)・電話番号・学年・学校名・学校の住所を記入のこと。〒540・0019 大阪府薬剤師会 06・6947・5481 FAX 06・6947・5480

サマージャンボ宝くじ発売

収益金の一部は、市町村の明るく住みよいまちづくりに使われます。宝くじはインターネットでも購入可。発売期間は6月30日～7月31日。
問 大阪府市町村振興協会 06・6941・7441

障がい者福祉農園入園者募集

「障がい者福祉農園」(老原8)の入園者の募集 対市内在住の身体・知的・精神障がい者で、市が実施するほかの農園に入園していない人(夫婦や親子で別々の申込み不可) 定9人(抽選) 水道代必要 他利用期間は8月1日～令和11年3月31日
申問 7月6日まで。窓口。身体障がい者手帳、療育手帳、精神障がい者保健福祉手帳のいずれかを持参のこと。障がい福祉課 924・3838 FAX 922・4900



Notice from the Yao city

相談

税理士による相談会

7月9日(休)9時～12時(予約制)
所 市役所本館10階市民相談室 内 税理士または税理士法人が関与していない一般納税者を対象とした税務相談
申問 電話。近畿税理士会八尾支部事務

行政書士による相談会

7月10日(金)13時～16時(受付は15時まで) 所 市民相談室 内 許認可手続き、各種契約、帰化、遺言、相続など
問 大阪府行政書士会東大阪支部・岡野 06・7777・3643

不動産相談会

7月16日(休)9時30分～12時(予約制)
所 市民相談室 内 不動産取引、住宅購入の契約や手付金、賃貸マンションの申込みや契約など
申問 電話。大阪府宅地建物取引業協会 東大阪八尾支部 06・6618・1234

司法書士・土地家屋調査士による登記・測量・境界相談会

7月17日(金)①10時～②14時 所 市民相談室 内 ①登記、②登記・測量・境界など 定各5人(申込順)
申問 7月10日8時45分～電話。コミュニティ政策推進課 924・8521 FAX 992・1021

成年後見制度「個別相談会」

8月14日(金)13時30分～14時30分(予約制) 所 社会福祉会館 内 弁護士や司法書士、社会福祉士による成年後見制度についての相談会
申問 7月1日～電話。社会福祉協議会 924・0957 FAX 924・0974

外国語で相談できるところ

There are places where you can consult in a foreign language/您可以用外语进行咨询/Có những nơi bạn có thể thảo luận bằng tiếng nước ngoài

市役所での通訳

中国語 080-2454-7069
ベトナム語 080-2454-9149

難民事業本部による市役所での相談(ベトナム語)

難民の人やその家族、支援者からの相談
078-361-1700 (原則第2・4水曜日)

八尾市外国人相談窓口

国際交流センター 072-924-3337
ベトナム語、英語、中国語、やさしい日本語
桂人權コミュニティセンター
中国語 072-990-3088
安中人権コミュニティセンター
ベトナム語 072-922-3232

※曜日や時間については、こちらから確認してください。英語・中国語・ベトナム語のページもあります。



●アレルギーがある人へのお願い。講座やイベントなどに参加する場合、食材などのアレルギーへの対応を問合せ先に事前に確認ください。

ID 1023322

桂青少年会館の親子幼児教室

申問 7月7日～16日。桂青少年会館 ☎999-8111 FAX 999-8115

- ※いずれも時10時～ 対2～5歳児とその保護者 定子どもの人数（抽選）
- ・時8月1日(土) 内アエロビトランポリン 定10人 ¥50円
 - ・時8日(土) 内キッズ体操教室 定15人
 - ・時22日(土) 内リズムリトミック 定15人
 - ・時29日(土) 内おひさま楽団コンサート 定30人

ID 1023709

としょかんで楽しむおやこのじかん

申問 7月10日～。龍華図書館 ☎922-8007 FAX922-7057（9時～）

時7月24日(金)10時～ 所龍華コミセン 内おやこでふれあおう「絵本の読み聞かせとベビーマッサージ」 対1歳未満児とその保護者 定8組（申込順）

ID 1023612

地域子育てつながりセンター さんさんひろば

申問電話。おひさまこども園 ☎991-1155 FAX991-1177

※いずれも所おひさまこども園

- みんなのひろば 時7月の平日12時～（3日・10日・22日～24日・28日～31日は10時～） 内自由遊び 対通園していない4カ月～3歳未満児とその保護者 定各10組（当日先着）
- 夏祭り 時7月17日(金)10時～ 対通園していない1歳～3歳未満児とその保護者 定15組（申込順） 申7月1日～

ID 1017357

生涯学習センターの教室

問生涯学習センター ☎924-3876 FAX924-1267

- ミキハウス足型測定「こどもの靴のかしこい選び方」 時7月12日(日)10時30分～11時30分・13時30分～14時30分 対1歳6カ月～就学前児とその保護者 他当日直接会場まで
- かがやきひろばwithすまいる 時7月17日(金)10時15分～ 内保護者同士の情報交換やふれあい遊び、読み聞かせ、季節のグリーティングカード作りなど 対就学前児とその保護者 定5組（当日先着）

Childcare Information

子育て



記事内容は一部を除き、右列から左列にお読みください。

ID 1023668

認定こども園・保育園の催し

場 所	と き (7月)	内 容
みなみ幼稚園 ☎06-6709-0189	1日～22日の月・水曜日10時～	絵本や製作、園庭遊び
ゆめの子保育園 ☎948-1161	6日・13日・27日・8月3日10時～	保育園体験
龍華こども園 ☎991-2286	①7日・②14日10時～	①七夕の集い、②こども園体験
千塚こども園 ☎941-1380	7日・14日10時～	室内遊び
清友幼稚園 ☎922-2023	7日10時～	七夕会、室内遊び、園庭遊び
セシリア保育園 ☎933-2525	8日10時～	季節の製作とふれあい遊び
ニチキッズ八尾太子堂保育園 ☎923-4391	8日10時～	シール貼り
じゅじゅの森こども園 ☎940-1111	9日9時50分～	製作遊びと身体測定
マリア保育園 ☎920-2300	9日10時～	水遊びと発育測定
マリア高安保育園 ☎940-2222	①9日・②23日10時～	①水遊び、②水遊びと発育測定
やおぎ保育園 ☎993-4894	14日10時～	スーパースクール
ゆう安中東こども園 ☎994-7470	16日10時～	水遊び
のぞみのもり保育園 ☎940-7000	16日10時～	園庭遊び
久宝寺保育園 ☎943-0270	16日10時～	水遊びや発育測定、新規登録
あい桂こども園 ☎998-7115	21日10時15分～	夏祭りと身体測定
分園エブリ ☎922-1033	22日10時～	プール遊び
トレジャーキッズながはた保育園 ☎983-5886	24日10時～	夏まつりごっこと身体測定
りゅうげ保育園 ☎996-8888	28日10時～	室内遊び
八尾ソレイユこども園 ☎991-9981	29日10時～	水遊び・室内遊び



八尾しょうとく園の教室

☎電話。児童発達支援第2センター「八尾しょうとく園」 ☎996-0008 FAX996-0009

- 色水遊び&プール遊びID1023719 時7月4日(土)10時30分～ 対2歳～就学前児とその家族 定10組(申込順) 申7月1日～
- イルカショー&プール遊びID1023716 時8月1日(土)10時30分～ 対2歳～就学前児とその家族 定15組(申込順) 申7月6日～

ID1011018

すくすく広場

☎山本球場 TEL/FAX923-3558

時7月1日(水)10時～12時(雨天時は8日) 所山本球場
内遊具を設置した芝生広場での遊びと水遊び用プール
対就学前児とその保護者 定50組(当日先着) 子とも100円、保護者200円

♡地域子育て支援センター



■プレママ・親子相談・交流会
～ふれあい遊びや育児相談など～ID1023447
時所7月9日(水)亀井集会所・曙川コミセン、14日(火)山本コミセン、21日(火)志紀コミセン、28日(火)龍華コミセン・曙川東集会所、31日(金)社会福祉会館

※いずれも時10時～ 対通園していない就学前児(14日は1歳未満、28日龍華コミセンは1歳以上)とその保護者または妊婦 定お問合せください(当日先着) 他14日は助産師への相談も可

■元気っ子教室～遊びや交流など～(全5回)ID1023924

▶きらきら教室(対通園していない2歳～就学前児とその保護者)

南山本…9月9日～10月14日の水曜日

西郡……10月2日～30日の金曜日

▶ぴよぴよ教室(対通園していない4カ月～1歳未満児とその保護者)

志紀……9月11日～10月9日の金曜日

東山本…10月21日～11月18日の水曜日

▶すくすく教室(対通園していない1歳児とその保護者)

安中……10月1日～29日の木曜日

※いずれも時9時50分～ 定各12組(抽選) 子200円
他参加は年度内1回のみ。年齢は9月1日時点 申8月3日15時まで。電子申請

☎こども健康課 ☎924-1282 FAX924-9304

■ぽかぽかひろば～遊びや交流の場～ID1013065

午前の部は、時平日9時50分～、開催日はセンターによって異なります。日程の詳細は市ホームページをご覧ください

午後の部は、時平日13時～

所各地域子育て支援センター 対通園していない就学前児とその保護者または妊婦 定各12組(当日先着)

■企画教室ID1023450

①西郡……時8月4日(火) 内感触遊びを楽しもう!

②東山本…時8月6日(水) 内教えて!栄養士さん

③南山本…時8月14日(金) 内集まれ!パパたち

④志紀……時8月14日(金) 内水遊びを楽しもう

⑤安中……時8月20日(木) 内集まれ!一人目子育て中ママ

※いずれも時9時50分～ 対通園していない就学前児(①は1歳6カ月以上、②は1歳以上、④は2歳以上)とその保護者(兄弟姉妹の同伴可) 定各センターにお問合せください 申7月1日～。希望するセンターへ電話

■マタニティ&ベビー～ふれあい遊びや手作り

おもちゃの紹介など～ID1023449

▶南山本・東山本…時8月26日(水)

▶安中・志紀……時8月27日(木)

▶西郡……時8月28日(金)

※いずれも時9時50分～ 対通園していない12カ月以下とその保護者または妊婦(兄弟姉妹の同伴可) 定各10組(申込順) 申7月1日～。希望するセンターへ電話 他27日の安中は助産師への相談も可

各地域子育て支援センター 申問平日9時～17時

西郡(西郡そよかぜこども園内) TEL/FAX999-2378

安中(安中ひかりこども園内) TEL/FAX991-7331

南山本(南山本せせらぎこども園内) TEL/FAX991-8867

志紀(志紀おおぞらこども園内) TEL/FAX948-0105

東山本(東山本わかばこども園内) TEL/FAX992-5775

※6月1日時点の情報です。

マークの見方

時日時

所場所

内内容

対対象

定定員

¥費用

他その他

申申込み

問問合せ

●アレルギーがある人へのお願い。講座やイベントなどに参加する場合、食材などのアレルギーへの対応を問合せ先に事前に確認ください。

ID 1011028

屋内プール

TEL 999-6230 FAX 999-6034



※いずれも他当日直接会場まで

○夏季営業時間

- 6月7日～8月30日の日曜日と祝日 9時～18時
- 7月1日～8月31日の月～土曜日 9時～21時

○臨時駐車場利用開放（地下駐車場満車時）

6月～8月の日曜日と祝日、7月18日～8月22日の土曜日、上記以外のお盆期間（8月10日、14日）は9時～17時

●フィットネスイベント 時 7月1日～31日の月～土曜日 内 19時以降の施設利用者に次回無料券プレゼント

●七夕イベント 時 7月1日(水)～7日(火) 内 願いを書いた短冊を受け付けに見せたらお菓子をプレゼント！

●アヒルプール 時 7月5日～8月30日の日曜日と祝日 内 幼児プールにアヒルのおもちゃ出現

ID 1019020

障害者総合福祉センター

TEL 993-0294 FAX 993-0334



パソコン講座（全3回）時 8月1日・8日・15日の土曜日 9時30分～13時30分～ 対 市内在住・在勤・在学の障がい者（児） 定 各2人（抽選） ¥500円（教材希望者のみ） 申 7月1日～10日。Eメール可

ID 1009125

みせるばやお

TEL 920-7128



※いずれも所みせるばやお（②は生涯学習センター）

¥年間登録料別途200円必要（①は不要）

①いちど、あそべば 時 7月4日(土)11時～15時 内 子ども向けワークショップ 他 当日直接会場まで

②八尾少年少女発明クラブワークショップ 時 7月12日(日)10時～ 内 アベルブラックカード作り、ドリームキャッチャーなど ¥500円 他 当日直接会場まで

③ミキハウス×八尾市 プレママ・プレパパセミナー 時 8月8日(土)10時30分～14時～ 対 令和8年9月～9年2月に出産予定の妊婦とその同伴者 定 各24組（抽選） 申 7月15日13時まで。ミキハウスホームページ

Facility Events

施設の催し



※各施設のホームページは各記事にある二次元コードを参照

記事内容は一部を除き、右列から左列にお読みください。

ID 1018154

くらし学習館

TEL 922-6185 FAX 993-2772



こども消費者教室（全3回）時 ①7月22日(水)・②23日(木)・③24日(金)10時～ 内 ①なかよしポスターをつくらう！、②八尾警察署～新しく生まれ変わった警察署を見学しよう！～、③ガス科学館がやってくる！ 対 市内在住の小学生 定 40人（抽選）

申 7月13日まで。電話

男女共同参画センター

TEL FAX 923-4940



※いずれも対市内在住・在勤・在学の女性

●すみれde七夕 ID 1018244 時 6月29日(月)～7月10日(金)9時～ 他 当日直接会場まで

●すみれカフェ「自分の好きなところを自慢しちゃおう！」 ID 1015050 時 7月22日(水)14時～ 定 8人(当日先着) 他 飲み物、おやつ付き

リサイクルセンター学習プラザ

TEL 994-0564 FAX 994-0996



■リサイクルアトリエ教室 ID 1023369

※いずれも ¥300円（②はパーツ代別途必要） 他 持ち物など詳細はホームページをご覧ください 申 7月1日～16日（②は19日）。電子申請・電話

①ペーパークイリング（初級・中級） 時 7月19日(日)10時～ 定 16人（申込順）

②ポタンクラフト（アクセサリ&雑貨） 時 7月22日(水)10時～ 定 10人（申込順）

■おもちゃの病院 ID 1023370 時 8月1日(土)9時30分～ 内 壊れたおもちゃの修理 対 市内在住者 定 18組（申込順） 他 1世帯1つ限り。動作に必要な電池持参のこと 申 7月7日～29日。電子申請・電話

各記事の詳しい情報は、市ホームページのページID検索に ID 7桁の番号 を入力すると、ご覧いただけます。



ID 1011026

南木の本防災体育館

TEL 924-6657 FAX 924-6659



- 放課後グラウンド開放 時 7月15日(水)15時～ 対 小学生以下 定 50人 (当日先着)
- 子ども運動教室 時 7月18日(土)9時～ 対 5歳児～小学4年生 定 15人 (抽選) ¥800円 申 7月8日(必着)まで
- ランニング教室 時 7月18日(土)10時～ 対 18歳以上 定 15人 (抽選) ¥800円 申 7月8日(必着)まで
- スピードボール教室 時 7月27日(月)18時30分～ 対 小学生以上 定 12人 (抽選) ¥800円 申 7月17日(必着)まで
- 家庭で出来る!親子フレンチ教室 時 8月4日(火)10時30分～ 対 小・中学生とその保護者 定 10組 (抽選) ¥3,000円 申 7月25日(必着)まで
- バドミントン(全10回) 時 8月12日～12月23日の水曜日19時15分～ 対 18歳以上 定 36人 (抽選) ¥8,000円 申 7月20日(必着)まで

申 FAX・往復はがき。教室名・住所・氏名(ふりがな)・年齢・電話番号を記入のこと。〒581-0042南木の本3-1-9

ID 1015486

国際交流センター

TEL 924-3331 FAX 924-3332



多文化保育ワークショップ アフリカン文化を楽しもう♪
時 7月12日(日)10時30分～・11時30分～ 所 生涯学習センター 対 3歳～就学前児とその保護者 定 各20人(申込順) 申 7月1日～。窓口・電話・ホームページ

[広告]

広告

ID 1011023

総合体育館

TEL 925-0220 FAX 925-0230



- スポーツ教室
レズミルズ ボディ バランス
- ①Lesmills Body Balance マタニティクラス 時 7月6日・13日・27日の月曜日13時～ 対 安定期に入った妊婦(子ども同伴可) ¥650円 他 当日直接会場まで
- ②車いすバスケットボール 時 7月9日(水)19時～ 対 小学生以上 ¥300円 他 当日直接会場まで
- ③キッズダンス(全15回) 時 7月30日～11月19日の木曜日①15時45分～・②16時45分～ 対 小学生の①初心者、②経験者 定 各30人(抽選) ¥10,500円 申 7月18日(必着)まで
- 夏休み短期スポーツ教室
- ④バドミントン教室(全2回) 時 7月22日(水)・23日(木)13時30分～ 対 小学3年～中学生 定 60人(抽選) 申 7月4日(必着)まで
- ⑤体操教室 時 8月3日(月)～7日(金)(4日除く)①9時30分～・②10時30分～ 対 ①5歳児、②小学1・2年生(逆上がりと跳び箱が苦手な子) 定 各25人(抽選) 申 7月18日(必着)まで
- ⑥なわとび練習・認定会(全2回) 時 8月5日(水)・6日(木)13時30分～ 対 小学生 定 40人(抽選) 申 7月25日(必着)まで
- ⑦車いすスポーツ体験教室 時 8月19日(水)14時～ 対 小学生以上 定 30人(抽選) 申 8月8日(必着)まで

申 郵送可。教室名(③⑤は時間も)・住所・氏名(ふりがな)・年齢(学生は学年、⑤は生年月日も)・電話番号を記入のこと。〒581-0018青山町3-5-24

広告

●アレルギーがある人へのお願い。講座やイベントなどに参加する場合、食材などのアレルギーへの対応を問合せ先に事前に確認ください。

桂青少年会館

TEL 999-8111 FAX 999-8115



8月の講座ID 1023466

- 1日 ●■マック体操クラブ／●◆パソコンでシール／▲読書感想文(全2回)／♠手話
- 3日 ▲ソフトバレー／♣モールでストラップ／♣くらげちゃん／♠犯人は踊る(カードゲーム)／♠ステンドグラス風しおり／♠プラバンでストラップ
- 4日 ♣フットホッケー／♠お花のくす玉／♠歯ブラシ&筆のコラボアート／♠アイロンビーズでストラップ／♠おり染めアート／♠折り紙でリース
- 5日 ▲科学マジック／▲パソコンでカード／♣ドッジビー／♠投球マシン／♠コースター／♠アイロンビーズ
- 6日 ▲フェルトでドーナツ／♠ミサンガ／♠ビニール傘
- 7日 ■バルバレー／■ウクレレ／♣紙コップ／♠宇宙ビン／♠トランプ／♠バター作り
- 8日 ♣自由工作／♣モルック／♠紙皿アート／♠4人テニス／♠手作り石鹸
- 10日 ♣ブーメラン／♣貯金箱／♠シーグラスでオブジェ／♠風鈴／♠入浴剤／♠すだれの壁かけ
- 12日 ▲毛糸でストラップ／▲キラキラモビール／♠くるりんコースター／♠ボードゲーム／♠オセロ
- 17日 ♠ゲーム／♠ミサンガ／♠しおり／♠サマースノードーム／♠毛糸のくま／♠アイロンビーズでコマ
- 18日 ●ペイントボトル／▲バドミントン／▲まが玉／♠コットンボール／♠空中水族館／♠おりがみ
- 19日 ▲フットサル／◆人狼ゲーム／♣ロケット／♠アイロンビーズでサイコロ／♠手作り石鹸／♠消臭剤
- 20日 ●ソフトドッジ／▲大阪公大高専の科学実験／♣ペットボトルでオブジェ／♠プラバン
- 21日 ▲卓球／◆ソフトドッジ／♣紙コップ工作／♠プラバンでイヤリング／♠硬筆教室／♠スライム
- 22日 ●◆スライム／●バネのおもちゃ／◆手芸／♠けん玉／♠ドミノ倒し
- 24日 ▲ティアラ／▲パソコンで下敷き／♠リース／♠あそびホーダイ／♠下敷き／♠かべ飾り
- 29日 ♣ナースのお仕事体験／♠UNO／♠消しゴム

対●：小学1～3年生 ◎：小学3～6年生
 ▲：小学3年～中学生 ■：小学4～6年生
 ◆：小学4年～中学生 ♣：小学生 ♠：小・中学生

定応募多数時は抽選 ¥お問合せください 申7月13日まで。電子申請可

8月中高生向け講座ID 1023564

▶HIP HOPダンス初心者 時8月4日(火)16時～ 対中学・高校生 定15人(抽選) 申7月7日まで。電子申請可

ID 1018105

安中青少年会館

TEL 994-0666 FAX 994-6709



7月の講座

- 21日 ●チャング／●ちゅう返りねこ／◆紙皿アート／◆4コマ漫画
- 22日 ●紙皿アート／●ペンケース／◆プログラミング／◆平井製作所見学&アイススプーン作り体験
- 23日 ●ビーズキーホルダー／●◆スマホスタンド／◆夏リース
- 24日 ●はにわ作り／●◆パソコンでうちわ／◆手打ちで冷やしうどん&いなり寿司
- 25日 ●ヨガ／●ベイブレード風コマ／●フリスビー／◆ペットボトル風鈴／◆ペンケース／♠手話
- 27日 ●ビーズアートシール／●◆バルーンアート／◆パソコンで推しアクキー
- 28日 ●ジェンガ／●星月夜／◆ブローチ／♠日本民謡
- 29日 ●ウイズ水族館／●◆マジック／◆石臼^{うすひ}挽き体験
- 31日 ●くるみボタン／●ふしぎ音クイズ／◆ビーズアートシール／◆藤田金属見学&フライパン作り体験

8月の講座

- 1日 ●ヘアピンカリンバ／●バンダナ染め／●傘袋ロケット／◆なぞときゲーム／▲レモンケーキ
 - 3日 ●宝探し／●■ストリートダンス／◆プログラミング
 - 4日 ●メガホン／●キラキラアート鏡／◆ジェットコースター／◆ハーバリウム
 - 7日 ●ペン立て／●シーサー／◆ロソマット／◆怪談話
 - 8日 ●クイズビンゴ／●紙コップ／●フリスビー／◆わらびもち／◆水彩／♠コンサート
 - 18日 ●バスボム／●アイスや／◆ビンゴ／◆マスコット
- ※21日は誰でも参加できるウイズサマーフェスタ開催

9月の講座

- 5日 ●ペーパークラフト／◆砂絵／◆小物入れ／◆日本一周旅行／★プリンマフィン
- 12日 ●メッセージカード／●風船バレー／●オセロ／◆ボードゲーム／◆水彩／◆ドライフラワー

放課後ウイズクラブ

- 8月26日 ●打楽器／◆食品サンプル～たこ焼き～
 - 9月2日 ●リズムで体づくり／◆秋の4コマ漫画
 - 9日 ●ペットボトル／◆パラシュート
 - 16日 ●ポッチャ／◆食品サンプル～ミニメロンパン～
- 対●：小学1～3年生 ■：小学4～6年生
 ◆：小学4年～中学生 ♠：小・中学生
 ★：小学1～3年生とその保護者
 ▲：小学4年～中学生とその保護者

定応募多数時は抽選 ¥お問合せください 申7月2日まで。電子申請可



ID 1023523

大畑山青少年野外活動センター

TEL 940-2028 FAX 940-2029



- 親子で竹の流しそうめんとおもいきり水あそび
時 8月2日(日)10時～ 内 竹の流しそうめんや水鉄砲作り、スイカ割りなど 対 親子 定 10組 (抽選) ¥ 4・5歳児2,000円、小・中学生3,000円、高校生以上3,500円 申 7月10日～12日。窓口・ホームページ
- 夏休み子どもキャンプ 時 ① 8月11日(祝)～12日(水)・②15日(土)～17日(月)・③20日(木)～21日(金)10時～翌日(②は翌々日) 15時 内 野外炊さんや水鉄砲遊び、ドラム缶風呂などの自然体験 対 小学生 定 ①③40人、②20人 (抽選) ¥ ①③15,000円、②23,000円 申 7月3日～5日。窓口・ホームページ

ID 1017357

生涯学習センター

TEL 924-3876 FAX 924-1267



- ※いずれも所生涯学習センター (②は山本コミセン、⑤は大正コミセン)
- ①子ども食堂 やお@よつばの会withかがやき 時 7月8日(水)・22日(水)18時～ 対 小・中学生 (保護者同伴可) 定 各25人 (当日先着) ¥ 保護者のみ300円
 - ②もう散らからない! 私が学び親子実践を成功させる断捨離® 時 7月19日(日)14時～ 内 散らからないための家族の考え方 対 16歳以上 定 15人 (申込順)
 - ③オフィスパソコン&スマホアプリのダウンロード相談 時 7月25日(土)・8月1日(土)13時～ 対 16歳以上 定 1時間につき2人 (申込順) ¥ 1時間800円 他 1人2時間まで
 - ④ベーグルを究める2Days (枝豆&チーズ・塩バター) 時 7月26日(日)・8月23日(日)10時～ 対 16歳以上 定 15人 (申込順) ¥ 5,600円
 - ⑤小学生のクッキング「はじける! 雪だるま風アイスデコ体験」 時 7月29日(水)10時～ 対 小学生 定 8人 (申込順) ¥ 800円
 - ⑥かがやきおもちゃ病院 時 8月9日(日)9時30分～ 定 16人 (申込順) 他 1家族1つ。小学生以下対象のおもちゃでそのまま利用するものまたは電池で動くもの
 - ⑦夏を楽しむ米粉沖縄カフェごはん 時 8月26日(水)10時～ 対 16歳以上 定 24人 (申込順) ¥ 2,800円
- なつやすみ子ども講座
- ①こども茶道 時 7月25日(土)10時～ 対 4歳児～小学生 定 10人 (申込順) ¥ 600円
 - ②親子一緒にけん玉デビュー 時 7月25日(土)13時30分～ 対 4歳児～小学生とその保護者 定 20組 (申込順)
 - ③めざせ! けん玉マスター 時 7月25日(土)14時30分～ 対 小・中学生 定 20人 (申込順) 他 認定会あり
 - ④こども和菓子職人に挑戦! 「ねりきり」 時 7月29日(水)13時30分～ 対 小・中学生 (小学生は保護者同伴のこと) 定 20人 (申込順) ¥ 950円
 - ⑤宇宙サイエンス「立体星座模型から宇宙を学ぼう」 時 8月8日(土)10時～ 対 小・中学生 (小学生は保護者同伴のこと) 定 20人 (申込順) ¥ 1,200円
 - ⑥静電気の引き合う力と反発する力 フランクリンモーター 時 8月8日(土)13時30分～ 対 小・中学生 (小学生は保護者同伴のこと) 定 20人 (申込順) ¥ 1,200円
 - ⑦谷崎潤一郎記念館コラボ 初めての文豪入門 時 8月16日(日)13時30分～ 対 中学・高校生 定 10人 (申込順)

申 7月1日～。電話

くらし

健康

イベント・講座

スポーツ

その他

相談

子育て

施設の催し

利用無料

みなさんの勉強を応援します!

八尾市内で

ID 1007337

勉強できる場所

市では、児童・生徒、学生、社会人のために、さまざまな勉強できる場所を用意しています。自分にぴったりの場所を見つけて、一人での勉強やグループの勉強などに利用してください!

施設名	対象	利用時間
桂青少年会館	小学～高校生	月～金曜日16時～18時 土曜日13時～17時
安中青少年会館		月～土曜日10時～17時
八尾図書館	借出カード必要	9時～19時 (日曜・祝日は17時まで)
龍華図書館	共同研究室は借出カード必要	9時～19時 (休館日除く)

※保護者同伴でない小学生以下の利用は17時まで。
※利用詳細は各施設にお問合せください。

問 教育政策課 TEL 924-3888 FAX 991-4620

かがやき夏の自習室

期間 7月22日(水)～8月30日(日) (休館日を除く)
限定 10時～17時

内 施設の空き部屋開放 対 学生 定 10人 (当日先着)
※利用詳細は生涯学習センターにお問合せください。

夏は生涯学習センターでも勉強できます

●アレルギーがある人へのお願い。講座やイベントなどに参加する場合、食材などのアレルギーへの対応を問合せ先に事前に確認ください。

ID 1023618

歴史民俗資料館

TEL 941-3601 FAX 941-6193



- 楽しんで！れきみんデー「七夕飾りをつくろう」時 7月5日(日)10時～15時 内リボンで飾り作り 対就学前児は保護者同伴のこと 他当日直接会場まで。「資料館へ行こう！」の日で入館料無料
- こどもおもちゃ教室 時 7月31日・8月7日・21日の金曜日10時～ 内牛乳パックや紙コップ、輪ゴムなどの身近な材料を使うおもちゃ作り 対就学前児は保護者同伴のこと 他当日直接会場まで

ID 1023677

しおんじやま古墳学習館

TEL FAX 941-3114



- 月替わり体験「はにわスノードームを作ろう」時 7月4日(土)～26日(日)10時～15時 ¥800円 他申込方法など詳細はお問合せください
- 学び場オンライン～博物館の学び、どうやってつくる？～ 時 7月29日(水)20時～ 他しおんじやま古墳学習館ホームページからYouTubeライブ配信で視聴できます
- しおんじやま夏の体験まつり 時 8月1日(土)～22日(土) 内ハニワ貯金箱作りやガーネット探しなど 他定員など詳細はホームページをご覧ください 申 7月25日～8月20日。電話・ホームページ

ID 1023624

安中新田会所跡旧植田家住宅

TEL FAX 992-5311



- 納涼企画「冷やし旧家、はじめました。」時 7月1日(水)～9月23日(祝) 内井戸で足水・打ち水や冷たいラムネ、蚊帳など夏の古民家を体験 ¥観覧料必要 他当日直接会場まで
- 展示解説の日(学芸員の立ち話) 時 7月20日(祝)11時～14時 内企画展などの解説 ¥観覧料必要
- こども昔くらし体験～夏～ 時 7月25日(土)10時30分～ 内昔の家で昭和以前の夏のくらし体験 対小学3年～中学生(保護者同伴可) 定 5人(申込順) ¥100円(保護者は別途入館料必要) 申 7月1日～。Eメール可



文化会館

TEL 924-9999 FAX 924-5010



- 誰でも楽しく！インクルーシブエクササイズ ID 1023738 時 7月11日(土)①9時30分～・②10時10分～・③10時30分～ 内①やさしいコース、②ゆる筋トレ、③しっかりコース 他当日直接会場まで
- 吹奏楽フェスティバル ID 1023726 時 7月19日(日)10時30分～ 内市内学校吹奏楽部と社会人バンドによる演奏会 他当日直接会場まで
- 演劇夏季学校(全4回) ID 1023736 時 7月31日(金)・8月2日(日)・4日(火)・5日(水)9時30分～ 内演劇の身体表現・劇作の講習や実習 対中学・高校生と演劇部の指導者 定80人(抽選) ¥6,000円 申 7月1日～24日。Eメール・LINE。演劇夏季学校事務局 ✉ kjzoa31538@yahoo.co.jp
- 能の世界に飛び込んでみよう！ ID 1023735 時 8月6日(水)12時～ 内八尾にゆかりのある日本の伝統芸能「能」の体験 対小・中学生 定20人(抽選) 申 7月2日～20日。ホームページ
- ステージテクニカルワークショップ(全2回) ID 1023728 時 8月14日(金)・15日(土)9時～ 内舞台の仕込みや本番、バラシ(片付け)など裏方の仕事体験 対中学生～22歳の学生 定5人(抽選) 申 7月2日～25日。ホームページ
- バックステージ・ツアー 舞台体験コース ID 1023727 時 8月15日(土)10時～14時～ 内舞台の裏側を紹介 対小学生(3年生以下は保護者同伴のこと) 定各15人(抽選) 申 7月2日～25日。ホームページ
- プリズムホールであなたのアートを輝かせよう！ ID 1023737 時 10月20日(火)～来年3月31日(水) 内展示やワークショップ、大きな音の鳴らない公演などの出展者・出演者の募集(選考) 他有料の施設、備品は申込者負担。申込書はホームページからダウンロード可 申 7月26日(必着)まで。申込書。窓口・郵送・Eメール。〒581-0803光町2-40
- 8月1日自動抽選分の貸館申込み受付 ID 1023740 内令和9年9月7日(火)～10月3日(日)の大・小・レセプションホール、展示室と、令和9年2月分の会議室などの貸館申込み 申 7月5日～25日。窓口・ホームページ



●費用の記載がないものは無料 ●申込方法は原則「窓口・電話・FAX」、別に記載がある場合はその方法のみ、「可」とある場合は「窓口・電話・FAX」に加えてその方法 ●Eメールでの申込みが可能なのは市ホームページを参照 ●市内局番が「9」で始まる地域の市外局番「072」は省略

龍華図書館

TEL 922-8007 FAX 922-7057 (9時～)



※いずれも所龍華コミセン (①は龍華図書館)

- ①としょかんクイズ ID 1023708 時 7月1日(水)～9月6日(日) 内本に登場するものや図書館のクイズ 対 中学生以下 他 当日直接会場まで
- ②なつやすみ調べ学習応援教室 ID 1023712 時 7月26日(日)13時30分～ 内 図書館や百科事典の使い方 対 小学生 定 10人 (申込順) 申 7月11日～
- ③おやこ交通安全教室 ID 1023720 時 7月31日(金)10時30分～ 内 交通ルールや警察の仕事についての話やミニパトとの撮影会 対 小学生以下とその保護者 定 15組 (申込順) 申 7月12日～
- ④関口おじさんの科学実験教室 ID 1023722 時 8月9日(日)①13時40分～・②15時30分～ 内 テーマは「飛行機はなぜ飛ぶのか～作って分かる空気力学～」 対 6歳～中学生とその保護者 定 各15組 (申込順) 他 ①②の重複申込み不可 申 7月26日～

八尾図書館

TEL 993-3606 FAX 923-2937



市内全市立図書館で開催!

- 図書の貸出点数の上限引上げ ID 1023528 時 6月26日(金)～8月26日(水) 内 図書の貸出点数の上限を、10冊から15冊に増やします 対 市内在住・在勤・在学者、大阪市・東大阪市・柏原市在住者
- スタンプラリー in 図書館 ID 1023471 時 7月1日(水)～9月6日(日) 内 本を借りてシールを集めると、記念品をプレゼント 対 中学生以下

山本図書館

TEL 995-3883 FAX 995-3886



- スタンプラリーボーナスイベント 国旗をさがせ! ID 1023550 時 7月18日(土)～9月6日(日)10時～ 所 山本図書館 内 書架に隠れた国旗をさがしてクイズに答える 対 期間中に児童書を借りた中学生以下
- 夏休みこどもまつり ID 1023456 時 7月24日(金)13時30分～ 所 山本コミセン 内 人形劇「ぞうさんのぼうし」ほか 対 小学生以下 (保護者同伴可) 申 7月11日10時～、山本図書館で整理券配布 (先着50人)
- 夏休み手づくり遊び 万華鏡つくろう ID 1023453 時 7月25日(土)14時～ 所 山本コミセン 対 小学生 (保護者同伴不可) 申 7月11日10時～、山本図書館で整理券配布 (先着18人)

志紀図書館

TEL 948-5454 FAX 920-2211



- スーパーボールすくい ID 1023551 時 7月4日(土)10時30分～ 対 小学生以下 定 50人 (当日先着)
- 図書館で鳴く虫ミッケ ID 1023552 時 7月18日(土)10時30分～ 内 切り紙で作った鳴く虫を探す 対 小学生以下 定 30人 (当日先着)
- 写真で見る昔の志紀地域 ID 1023616 時 7月22日(水)～29日(水) 内 志紀地区の昭和30年ごろから現在までの風景写真展示
- 図書館でクイズ大会 ID 1023553 時 7月25日(土)10時30分～ 内 ようかいクイズを解いて志紀図書館のヒミツを探る 対 小学生以下 定 30人 (当日先着)



7月の移動図書館



問 八尾図書館 TEL 993-3606 FAX 923-2937

日程	ステーション	駐車時間	日程	ステーション	駐車時間
8	久宝寺グリーンマンション	14:00～14:50	10	教興寺第1公園	13:20～14:00
	竹淵小学校	15:20～16:20		天王の森	14:15～15:15
				刑部公園	15:30～16:30
1	朝日プラザシティ八尾南	13:20～14:00	3	大竹会館	14:10～15:00
	太田第1公園	14:15～15:10		高美南小学校	15:30～16:30
	大正小学校	15:20～16:20			
2	福万寺公民館	13:20～14:10	4	曙川東小学校	13:20～14:20
	桂青少年会館	14:30～15:20		郡川会館前	14:45～15:30
	長池小学校	15:35～16:35		服部川七丁目公園	15:45～16:30
9	総合体育館	13:00～13:40	11	高安西小学校	13:15～14:00
	都塚北公園	14:00～14:50		山本町北第1公園	14:20～15:10
	大正北小学校	15:20～16:20		美園小学校	15:40～16:30

※天候などの理由により変更になる場合があります。運行状況など詳細はお問合せください。ID 1011111

Consultation Counter 相談窓口 7月

※原則として祝日は休み

相談内容	とき・ところ・問合せなど
コミュニティ政策推進課 ㊟924-8521	
法律	時 火・木曜日(9・21日除く)12時30分～17時 所 市役所本館10階市民相談室 定 各9人(申込順) 他 予約制。相談日の前週の金曜日8時45分～、1週間分を電話受け ● コミセンでの法律相談 時 ①10日・②24日13時～16時 所 ①大正コミセン、②志紀コミセン 定 各6人(申込順) 他 予約制。1日8時45分～、電話受け ● 日曜法律相談 時 26日12時30分～17時 所 市役所本館6階会議室 定 9人(申込順) 他 予約制。1日8時45分～、電子申請・電話受け(電子申請は9時～)
行政	時 ①6日・②27日13時～15時 所 ①市民相談室、②市役所本館6階会議室 他 予約制
社会福祉会館	
女性の悩み・男性の悩み	時 3日・23日10時30分～12時30分。予約制(男女共同参画センター ㊟923-4940) ※メール・オンライン相談あり
心配ごと	時 木曜日13時～16時 (㊟991-9871)
身体障がい者	時 平日10時～16時(身障相談室 ㊟924-8652)
聴覚・言語障がい者	時 金曜日10時～16時(聾者相談室 ㊟993-9740) ※月・火・水・木曜日10時～16時(FAX受けのみ ㊟993-9740)
視覚障がい者	時 平日10時～16時(視覚障がい者相談室 ㊟924-8653)
高齢者介護者家族	時 月曜日13時～16時 (㊟924-8654)
更生保護	時 平日10時～16時(八尾更生保護サポートセンター ㊟080-2488-0855)
障がい者雇用	時 9日13時～17時。予約制(八尾・柏原障害者就業・生活支援センター ㊟940-1215 ㊟943-0294)
成年後見	時 平日8時45分～17時15分(権利擁護センター ㊟924-0957)
ボランティア	時 平日8時45分～17時15分(ボランティアセンター ㊟925-1045)
こども総合支援センター	
子育て	時 月～土曜日9時～17時15分 ㊟924-7560 ※月～土曜日17時15分以降と日曜日・祝日は委託先相談員が対応
児童虐待	時 平日8時45分～17時15分 ㊟924-9862
子どものいじめ	時 月～土曜日9時～17時15分 ㊟924-3796
教育センター	
教育・就学	時 平日9時～17時。予約制 ㊟941-3365
青少年	時 平日9時～17時 ㊟941-9974
くらし学習館 ㊟922-6185	
消費生活・子育て・健康・女性	時 月～土曜日10時～15時(土曜日は11時30分まで【土曜日のみ予約制】)
そのほかの相談	
人権擁護委員による人権相談	時 1日・15日14時30分～16時30分。予約制(人権政策課 ㊟924-3830)
人権侵害に関する特設法律相談	時 24日13時30分～15時30分。予約制(人権政策課 ㊟924-3830)
人権	時 平日8時45分～17時15分(人権政策課 ㊟924-3830)

子どものいじめ	時 平日8時45分～17時15分(人権教育課 ㊟924-9854)
発達(就学前児)	時 月～金曜日9時～17時、第1・3土曜日9時～16時(児童発達支援第2センター八尾しょうとく園 ㊟996-0008)
育児	時 月～土曜日9時～16時30分(各市立認定こども園)
子ども・若者のひきこもりなどの相談	時 平日9時～17時(八尾市ひきこもり等若者相談窓口 ㊟970-5981) 対 おおむね39歳まで
ひとり親家庭のための法律相談	時 17日13時～16時 定 6人(申込順) 他 予約制(こども若者政策課 ㊟924-3988)
DV	時 平日9時～17時(やおDV相談専用ダイヤル ㊟924-6550)
児童虐待	● 24時間365日(児童相談所虐待対応ダイヤル ㊟189) ● 時 平日17時45分～翌日9時、土・日曜日、祝日は終日(夜間・休日虐待通告専用電話 ㊟072-295-8737)
障がい者虐待	24時間365日(障がい者虐待防止センター ㊟925-1197)
高齢者電話相談	時 平日8時45分～17時15分(地域支援室 ㊟924-9306)
生活	時 平日8時45分～17時15分(桂人権コミセン ㊟922-1826、安中人権コミセン ㊟922-1491)
福祉生活相談	時 平日9時～17時 ※福祉生活相談支援員が対応します(桂人権コミセン内 ㊟992-2601、安中人権コミセン内 ㊟924-4575、龍華コミセン内 ㊟923-6644、山本コミセン内 ㊟923-5539、志紀コミセン内 ㊟949-8191)
生活困窮	時 平日8時45分～17時15分。予約優先(生活支援相談センター ㊟924-3761)
消費生活・多重債務	時 平日9時～17時。予約優先(消費生活センター ㊟924-8531) ※新規相談受付は16時30分まで
勤労者法律	時 9日・25日13時～16時。予約優先(労働支援課 ㊟924-3860)
就労相談	● 時 平日9時～17時(桂・山本地域就労支援センター)、時 平日9時～17時、第3土曜日9時30分～16時30分(龍華地域就労支援センター)、時 月・水・金曜日9時～17時(安中地域就労支援センター) ※予約は総合問合せ窓口(㊟922-1828) ● 時 平日10時～18時(中央地域就労支援センター ㊟929-0040)
建築士・弁護士による建築相談	時 14日・28日9時～12時(28日は建築士のみ)。予約制(住宅政策課 ㊟924-3783)
こころといのちの相談	時 平日9時～17時(月・木曜日は電話のみ20時まで。対面は予約制【電話のみ】 ㊟994-0700、✉ yao-inochi@city.yao.osaka.jp)

緊急・救急連絡先



小児救急医療・急病夜間診療はホームページをご覧ください。

	内容・問合せなど
救急安心センター おおさか	救急車を呼ぶか迷ったとき(24時間365日) #7119 (㊟06-6582-7119)
大阪府小児救急電話相談	子どもの急病時(19時～翌日8時/365日) #8000 (㊟06-6765-3650)
大阪府救急医療情報センター	症状に応じた医療機関の案内(24時間365日) ㊟06-6693-1199
保健センター 休日急病診療	㊟993-8223 ※診療時間内に電話連絡のこと(電話が繋がらない場合は直接来院可)

	診療受付時間	内科	小児科	歯科
土曜日	17時～20時30分	●	●	●
日曜日・祝日	10時～11時30分	●	●	●
	13時～15時30分	●	●	●
	17時～20時30分	●	●	●





5/8 期間限定で色鮮やかに咲き誇る

久宝寺緑地のシャクヤク園が美しく彩られる季節がやって来ました。ゲートをくぐると見渡す限りのシャクヤクが色とりどりに咲き誇り、ペットと訪れる人など、来園者らは、思い思いに園の雰囲気を楽しんでいました。



5/15 しおんじやま 心合寺山古墳出土の貴重な埴輪と、八尾に伝わる富士山信仰

7月20日(祝)まで、歴史民俗資料館で令和7年度八尾市指定文化財展が開催されています。来館者は、当時実際に使われていた本物が展示されていることに驚き、八尾に残る文化財の奥深さに触れていました。



5/27 「ダークパターン」ご存じですか？正しい知識を身に付けよう！

くらし学習館で「健康とくらし」をテーマに、消費生活入門講座が開催されました。消費者トラブルの事例などを学んだ後には、包装紙を使ったワークショップもあり、参加者はきれいなお花を楽しみながら作っていました。



5/31 電車で、ホームで、八尾のものづくり体験

近鉄大阪上本町駅のホームや停車中の電車内で、「こうばのでんしゃ FactorISM in 近鉄電車」が開催されました。電車の中でのものづくり体験はわくわく感が増し、子どもから大人まで八尾の魅力を楽しそうに体感していました。

さまざまなメディアで
情報発信中！



マチイロで
「やお市政だより」が
いつでもどこでも読める！



八尾市公式
LINE
アカウント



八尾市公式
X



八尾市公式
Facebook



八尾市公式
YouTube
チャンネル



生活応援アプリ
「やおっぷ」