やお市政だより

もっと知りたい 八尾のこと

Yao!

5
2025 MAY

市議会だより 合併号

ハチオシ!

令和7年度 当初予算

みんなでSDGs達成をめざそう! EXPO 2025
やお8アクション

1 みんなが安心して生活できるようにしたいな!

大阪・関西万博 大阪ウィーク～春～
「ギャラリー EAST」レギュラーイベント
八尾市の芸術文化の活動を世界に発信！

OSAKA, KANSAI, JAPAN EXPO 2025

©Expo 2025

5
No.1408
●編集／広報課
●発行／八尾市
〒581・0003 大阪府八尾市本町一丁目1番1号 TEL072・991・3881（代）
●令和7年（2025年）4月20日発行

人の動き

八尾市の人口・世帯数（令和7年4月1日現在）※（　）内は前月比

総人口	258,285人（▲528人）	世帯数	128,639世帯（+73世帯）
男	123,028人（▲356人）	女	135,257人（▲172人）

八尾市の人口動態（令和7年3月中）

転入	1,191人	転出	1,463人
出生	95人	死亡	351人

こんにちは赤ちゃん

現在7月号の募集をしています。対象は市内在住で7月現在、生後12カ月以内の赤ちゃん。締切りは5月26日（抽選）。

申問広報課
TEL 924－3811　FAX 924－0135

※募集要項は市ホームページをご覧ください。

桜舞（まい）ちゃん
すくすく育って桜のように舞い踊れ♪

杏奈（あんな）ちゃん
みんなの宝物だよ♪だいすき！

結翔（ゆいと）ちゃん
いつも癒しと幸せをありがとう

紬稀（つむぎ）ちゃん
いつも可愛い笑顔に癒されてるよ♪

咲紀（さき）ちゃん
元気に生まれてくれてありがとう

芽依（めい）ちゃん
いっぱい笑って過ごそうね！

心奏（ここな）ちゃん
あなたへの課金が止まりません笑

詩心（うみ）ちゃん
毎日ニコニコ笑顔をありがとう！

[広告]

広　告

広　告

広　告

広告内容に関する一切の責任は広告主に帰属します。広告掲載のお問合せは、㈱ウィット（TEL072－668－3275）

市政だよりが届かない、配布の停止・再開のご連絡は左記までNTTタウンページ TEL0120・586・986（平日のみ）

刊行物番号R7-1

令和7年度 当初予算

今月号では、本市の令和7年度当初予算について説明するとともに、ついに開幕した2025年大阪・関西万博への本市の出展内容について紹介します。

コアイベント

春の陣（ふとん太鼓）

ID 1017351

大阪の祭！～EXPO2025春の陣～

日時 5月9日㈮・10日㈯ 10時～20時30分
会場 EXPOアリーナ「Matsuri」

大阪の「祭」の象徴ともいえるだんじり・やぐら・太鼓台などが大集合し、各地域の祭ばやしが会場を盛り上げます。本市からは、「矢作（やはぎ）神社祭り保存会」の協力により「矢作神社ふとん太鼓」を会場で展示するとともに、エネルギッシュな祭りの雰囲気を体感できる実演も予定しています！

大阪・関西万博
公式キャラクター
ミャクミャク
©Expo 2025

ここがハチオシ! 夜はふとん太鼓やだんじりの提灯に灯がともり、より祭りの雰囲気が盛り上がります！

©2025 Osaka Prefecture / Osaka City

万博開幕！大阪ウィークに八尾市が登場

大阪の活気、大阪人のパワーを日本に、そして世界に届ける「大阪ウィーク」。「笑おう！踊ろう！歌おう！まるごと大阪」をキャッチコピーに、春・夏・秋と、季節それぞれのお楽しみイベントを開催します。

問 やおプロモーション・万博推進プロジェクトチーム TEL 924・4002 FAX 924・0135 ID 1011546

ここがハチオシ! 4月13日㈰に万博が開幕！本市は開催期間を通し、さまざまな形で万博に参加します！

レギュラーイベント

やおうえるかむコモンズ

ID 1017379

伝統と未来をつなぐ 本気（マジ）で遊ぶ八尾の大人たち

日時 5月18日㈰ 10時～19時
会場 ギャラリーEAST

芸術文化の活動で、本市のにぎわいづくりに取り組んでいる「やおうえるかむコモンズ」。メンバーによる展示の目玉は、サイバー櫓（やぐら）と長さ8mのらいおんサン手のひらアート。さらには、廃材やLEDキャンドルによる幻想的な展示や河内音頭の体験、浮世絵風似顔絵の実演など、最先端技術と伝統文化を融合した八尾の魅力をたっぷり発信。

今月号の表紙は、らいおんサン手のひらアートとキャンドルホルダーのワークショップで撮影。市民モデルさんの作品も万博に展示されます！

クイズ やおQ

5月14日㈬に万博会場で披露される高安能の演目は？

ヒントはP3を、
答えはP4をチェック!

チケット情報

万博チケットがより簡単に購入できるようになりました!

●簡単来場予約チケット(仮称)

チケット販売サイトで来場日・入場時間・購入枚数を選択して決済すると、表示されるQRコードで万博会場に入場できます。万博IDの登録は不要ですが、来場日時変更はできないため、予定を決めてから購入してください。

●4・5月に来場するとお得!

5月31日までの来場者を対象に、来場日の15時以降に案内所にて「通期パス」の割引コードが発行される予定です。万博を何度も楽しむなら、4月または5月に来場し、お得に「通期パス」を購入するのがおすすめです!

通期パス
大人:通常価格30,000円
→割引価格24,000円

●事前購入不要!当日券で入場可能

基本的に毎日、当日券が会場で販売されます。入場ゲート近くの窓口で購入でき、予約不要のパビリオンやイベントを楽しめます。当日券の販売が中止される場合は、前日までに公式サイトで発表されます。

子ども無料招待

本市独自の取り組みで、子どもたちの万博来場をサポート!

本市は子どもたちが大阪・関西万博会場で未来社会の技術やサービスを体験し、夢と希望をたくさん感じてもらえるよう、大阪府が実施する子ども招待事業と連携し、保護者負担を軽減する独自の取り組みを行っています。

ID 1011545

4・5歳児	同伴者の1日券
小・中学生	・学校行事の交通費 ・学校行事欠席者の同伴者の1日券
高校生など	1日券

ここがハチオシ!
万博会場での貴重な経験を未来を担う子どもたちに!!

地域の魅力発見ツアー

大阪が誇る食や観光、文化などを、「展示(みなはれ)」「体験(やりなはれ)」「食(たべなはれ)」の視点で体験できるゾーン。

やりなはれ

ID 1017372

日時 5月9日㈮・10日㈯ 9時～21時
会場 EXPOメッセ「WASSE」

河内地方に伝わる河内木綿の歴史や文化、そして木綿栽培を通じた環境保全についても発表。会場では、はた織りや綿くり、糸紡ぎなどの作業が体験できるほか、高安山での里山保全活動などを動画で紹介します。

たべなはれ

ID 1017350

日時 5月9日㈮・10日㈯・11日㈰ 9時～21時(11日は16時まで)
会場 EXPOメッセ「WASSE」

本市を代表する名産品、「八尾若ごぼう」と「八尾えだまめ」が万博に登場!9日は香り高い「八尾若ごぼう」を練り込んだ「葉ごんぼそば」の試食、10日・11日は「八尾えだまめ」や「八尾若ごぼう」などを使った和洋菓子をサンプル配布し、八尾の味を国内外の人にお楽しみいただきます。

高安能

ID 1017378

令和に蘇る能「綱(つな)」万博特別公演

日時 5月14日㈬ 19時～20時30分(日中にワークショップ開催)
会場 ポップアップステージ南

© 前島吉裕

本市にゆかりのある能を万博会場で披露。高安の古墳に眠る伝説に基づき復元された演目「綱」を特別公演として上演します。夕暮れの海を背景に行われる幻想的な能公演をお楽しみください。日中にはワークショップも開催し、能衣装や面などの展示も行います。

ここがハチオシ!
演目「綱」は、平安中期の武将・渡辺綱VS斬られた手を奪回したい鬼の戦闘シーンが大迫力です!

令和7年度 当初予算の概要

市議会3月定例会において、本市の令和7年度当初予算が可決され、4月からの1年間、この予算に基づいてさまざまな事業を行っていきます。

問 財政課 TEL 924・3820 FAX 993・5944 ID 1017102

一般会計

1279億2080万8千円

（前年度比+7.5% 89億1390万5千円増）

歳入

個人市民税で令和6年度分の定額減税の終了や賃金の引き上げなどにより増収、また、法人市民税で堅調な企業業績の見込みにより増収、主に家屋の増収見込みから固定資産税および都市計画税で増収を見込むなど、市税全体で前年度比25億6000万円の増収を見込んでいます。

国庫支出金については、自立支援費負担金や児童手当負担金、社会資本整備総合交付金の増額により前年度比40億6800万円の増額を見込んでおり、歳入全体では前年度比89億1400万円の増額となりました。

歳出

第6次総合計画第5期実施計画における新規施策等重点事業の実施とともに、「新やお改革プラン2.0」や、「八尾市職員数管理目標」に基づく各取り組みを推進することで、歳出の総額抑制を図ります。

また、2025年大阪・関西万博を通して、本市の魅力や活力をプロモーションするとともに、物価高騰への対応に的確に取り組みつつ、国の動向および財源などを考慮したうえで予算化を図り、歳出全体では前年度比89億1400万円の増額となりました。

予算規模（一般会計）の推移

物価高騰の影響による経常経費の増加が見込まれるとともに、社会保障関係経費の伸びや公共施設の老朽化への対応に伴う経費も増加傾向にあります。

（単位：億円）※令和5年度は6月補正後の額

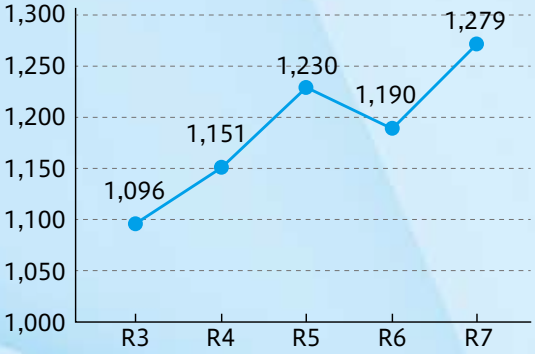

■一般会計

1279億2080万8千円（+7.5%）

市が自由に使い道を決めることができる会計で、市税や地方交付税が主な財源。福祉や教育、道路・公園整備など、市の中心的な行政サービスを行います。

■特別会計

653億7825万3千円（▲1.6%）

特定の収入があり、一般会計と分けて管理することで収支を明確にした会計で、国民健康保険、財産区、介護保険、後期高齢者医療、土地取得、母子父子寡婦福祉資金貸付金の6つがあります。

■企業会計

368億8999万9千円（▲1.7%）

民間企業と同じように事業で収益を上げて運営する会計で、病院事業と公共下水道事業の2つがあります。

合計　2301億8906万円（+3.2%）

※（　）内は前年度比

クイズやおQの答え

答えは「綱」。500年前に存在したとされる能曲をよみがえらせた、八尾発の復元能です。

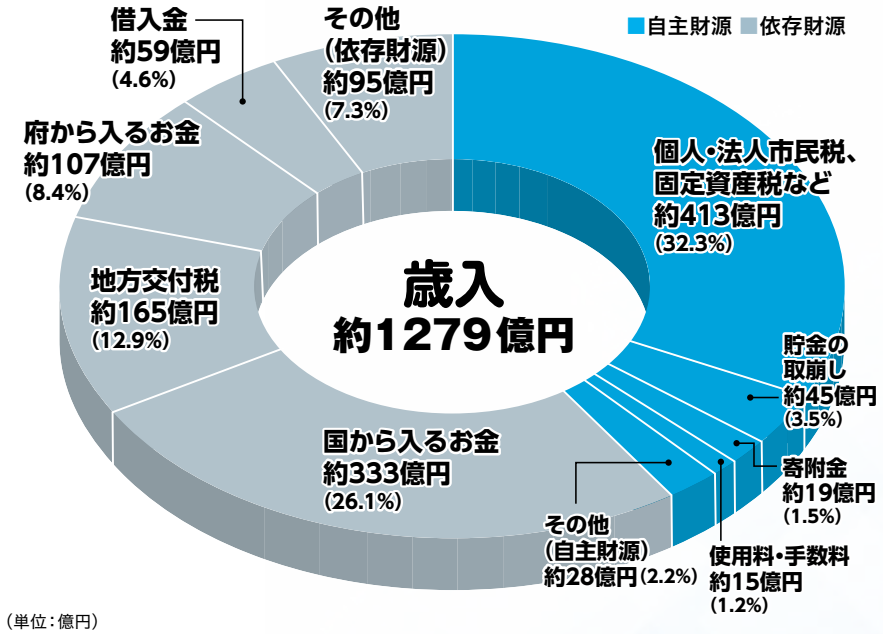

自主財源の確保へ

市が自主的に確保できる財源を「自主財源」、一方で国・府から入るお金などによる財源を「依存財源」といい、自主財源の割合が高いほど、より自立・安定した行政運営を行うことができます。当初予算における自主財源の割合は、歳入全体の４割程度しかない厳しい状況が続いており、市では、ふるさと納税やガバメントクラウドファンディングなどのほか、積極的な自主財源の確保に取り組んでいきます。

(単位：百万円) ※金額は予算額(令和５年度は６月補正後の額)

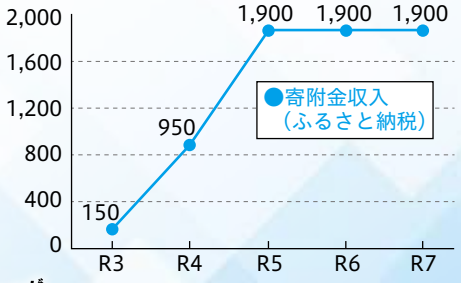

ここがハチオシ! ガバメントクラウドファンディングは、ふるさと納税制度を利用して実施。

(単位：億円)

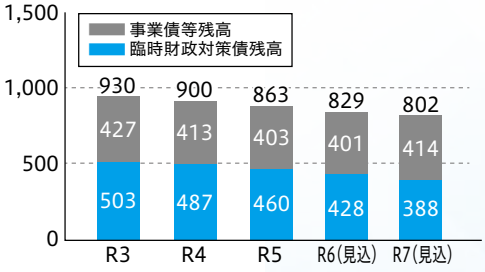

借入残高は減少

臨時財政対策債(本来、国から交付されるお金を市が代わりに借り入れをして賄っている分)の発行が皆減するため、一般会計における市全体の借入金残高も前年度より減少しています。

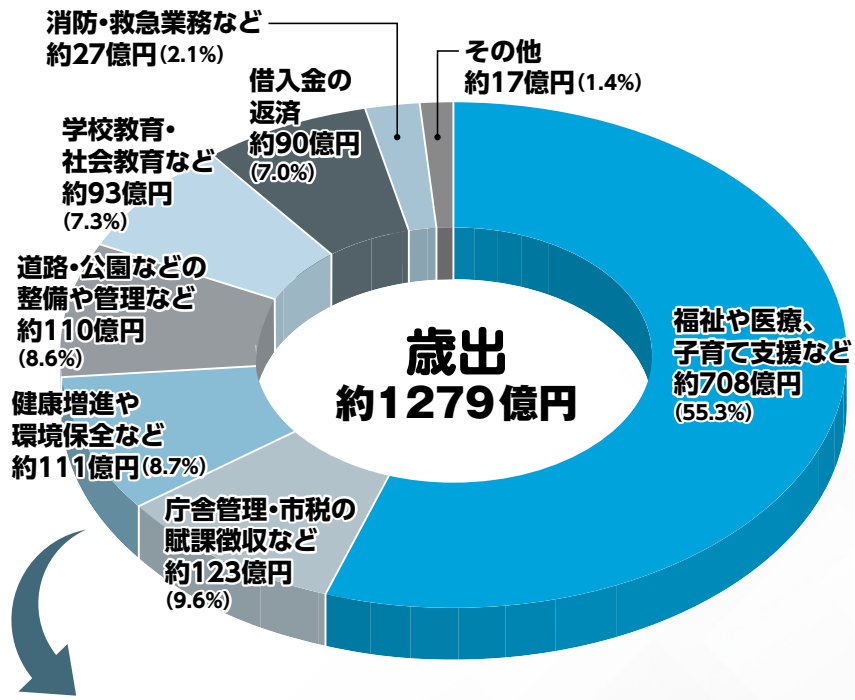

福祉や医療、子育て支援を充実

高齢化などの影響により医療や介護など社会保障に必要なサービスにかかる経費が増えているほか、障がい福祉に関するサービス経費や生活保護費の増額、放課後における児童の安全な居場所づくりや乳児等通園支援事業など子育て支援の充実により、予算額を増やしています。

(単位：億円) ※金額は予算額(令和５年度は６月補正後の額)

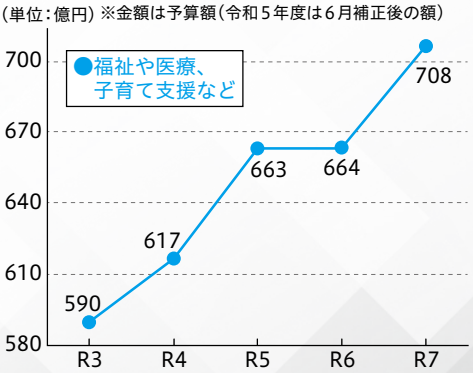

ここがハチオシ! 誰もが安心して暮らせるまちづくりをめざした予算配分に!

市の予算を1万円に置き換えると…

福祉や医療、子育て支援など	5,532円	学校教育・社会教育など	728円
庁舎管理・市税の賦課徴収など	959円	借入金の返済	704円
健康増進や環境保全など	865円	消防・救急業務など	215円
道路・公園などの整備や管理など	857円	その他(産業振興、市議会の運営費用など)	140円

Monthly Topics ❶

がん患者のアピアランスケア助成

ID 1015954

申問 健康推進課　TEL 993－8600　FAX 996－1598

市では、がん治療による外見の変化を受けたがん患者の治療と社会生活などの両立を支援し、療養生活の質の向上を図ることを目的に、ウィッグなどや乳房補整具の購入費用の一部または全額を助成します。

申請受付▶６月１日～（４月１日以降に購入したものが対象）

対象　申請時点で、次のすべてを満たす人

▶市内に在住し、本市の住民基本台帳に登録されている人
▶がんと診断され、治療を受けた、または現在治療を受けている人
▶がん治療に起因する脱毛または乳房を切除したことに伴い、４月１日以降に補整具を購入した人
▶過去に本市または他の自治体が実施する同様の助成を受けていない人

助成内容　下記❶❷購入費用を各１回ずつ、上限３万円まで助成します。

❶ウィッグなど
▶ウィッグ（装着時に皮膚を保護するネットを含む）
▶毛付き帽子

❷乳房補整具（変化を受けた乳房ごとに左右各１回）
▶補整下着（下着とともに使用するパッドを含む）
▶人工乳房・乳頭（乳房再建術などで体内に埋め込まれたものを除く）

手続きの流れ

＼６月１日受付開始／

補整具の購入
４月１日以降に購入したものが対象。必ず領収書を受け取ってください。

▶

助成金の申請
購入から１年以内に申請（電子申請・窓口）。

▶

交付決定

▶

助成金の振込み
申請書受理後から約２カ月を目安に振り込みます。

※電子申請にご協力ください。申請書は市ホームページからダウンロード可。必要書類など詳細はお問合せください。

Monthly Topics ❷

こども誰でも通園制度

ID 1017138

申問 保育・こども園課　TEL 924－9857　FAX 924－9548

すべてのこどもの育ちを応援し、こどもの良質な成育環境を整備するとともに、すべての子育て家庭に対して、多様な働き方やライフスタイルに関わらない形での支援を強化します。

こども誰でも通園制度とは？

保護者の就労要件を問わず、月一定時間までの利用可能枠の中で、時間単位などで柔軟に通園が可能な仕組みです。本市では６月から公立認定こども園１園で開始し、今後、実施施設を拡大する予定です。

利用にあたっては、利用者登録が必要です。利用者登録後、利用予約が可能になります。

東山本わかばこども園６月スタート

ID 1016545

対象：通園していない６カ月～２歳児
時間：９時～11時30分（曜日固定で定期利用［月４日］）
定員：各曜日２人（申込順）
料金：１時間300円とおやつ代（減免制度あり）
申問 ５月１日～。電子申請。**こども施設運営課**
TEL 924－3840　FAX 992－2420

Notice from the Yao city

くらし

住民票の写しなどの不正取得にかかる本人通知

ID 1001615

4月1日より住民票の写しなどが不正取得され、被害確定や被害の恐れがある場合に、申込みがなくても、本人にその旨を通知する制度が始まりました。

問 市民課 TEL 924・8549 FAX 924・0220

児童扶養手当の振り込み

ID 1003955

5月9日付で、児童扶養手当の5月期分（3月・4月分）を振り込みます。金融機関によっては2・3日入金が遅れる場合があります。

問 こども若者政策課 TEL 924・3839 FAX 924・9548

マイナンバーカード申請&顔写真無料撮影サービス

ID 1001652

時 5月11日㈰8時45分～16時（予約制）
所 市役所本館1階市民課
※平日は各出張所、市民課で申請可（予約不要）。
申 問 電話・予約専用サイト。市民課 TEL 924・3933 FAX 924・0220

東部大阪都市計画案の縦覧

ID 1017590

時 5月13日㈫～27日㈫　所 市役所西館3階都市政策課と大阪府咲洲庁舎33階大阪都市計画局計画推進室計画調整課
内 東部大阪都市計画区域の整備、開発および保全の方針の変更についての縦覧。関係市町村の住民および利害関係人は意見書（各縦覧場所にあり）を提出することができます。
申 問 5月27日（必着）まで。意見書。窓口・郵送。〒559・8555 大阪市住之江区南港北1・14・16 大阪府咲洲庁舎内・計画調整課 TEL 06・6210・9078

母子・父子・寡婦福祉資金貸付制度

ID 1003973

ひとり親家庭および寡婦の経済的自立を図るため、子どもの修学・就学支度や親自身の技能習得などに必要な資金を貸し付ける制度があります。事後の申請（すでに学校の入学金を支払った場合など）は対象になりませんので、必ず事前にご相談ください。
申 問 こども若者政策課 TEL 924・3988 FAX 924・9548

就学援助制度

ID 1003970

経済的な理由で子どもの就学が困難な家庭に対し、小・中学校または義務教育学校で必要な学用品費などの一部を援助します。

●対象　本市に住民登録があり、市立小・中学校または義務教育学校に在籍する児童・生徒の保護者（所得制限あり）
※申請書は市ホームページからもダウンロード可。
※申請は毎年必要です。また、6月以降も随時申請を受け付けますが、さかのぼっては支給されません。
申 問 5月1日～30日（消印有効）。申請書と必要書類を各学校または市役所内・学務給食課へは事前連絡の上、郵送も可）。学務給食課 TEL 924・3872 FAX 924・3952

手続きはお済みですか？物価高騰対応重点支援給付金

■❶物価高騰対応重点支援給付金（住民税非課税世帯 ID 1015876・❷住民税均等割のみ課税世帯 ID 1015917）
●支給額　1世帯あたり3万円
●令和6年1月2日以降に転入した世帯などは申請が必要です。
■低所得者の子育て世帯への加算（こども加算） ID 1015881
●支給額　❶❷の対象世帯で、令和6年12月13日時点で同一世帯の18歳以下の児童1人あたり2万円
●令和6年12月14日以降に生まれた児童などについては申請が必要です。
※対象世帯・提出方法など詳細はコールセンターまでお問合せください。
申 問 ❶5月30日・❷6月30日（必着）まで。八尾市臨時特別給付金コールセンター TEL 990・3090（平日9時～17時）FAX 990・3091

ボランティアセンターとファミリーサポートセンターが移転します

ID 1016392

問 社会福祉協議会　TEL 925－1045　FAX 925－1161

ボランティアセンターとファミリーサポートセンターの事務所および会議室が、5月7日以降、サポートやおから社会福祉会館に移転します。ボランティア保険の受付窓口も同時に移転します。

●移転日　5月7日㈬
※サポートやおの会議室などは4月30日まで利用できます。

●新住所　社会福祉会館2階（本町2－4－10）
※電話番号・FAX番号は変わりません。

※４月１日時点の情報です。

生産緑地の追加指定受付

ID 1016146

生産緑地に指定されると都市計画上、保全する農地（30年以上営農する農地）として位置付けられます。農地として管理することが義務付けられ、農地以外の利用ができません。

●**対象**　次のすべての条件を満たし、かつ現地調査などの結果、生産緑地法に基づく指定が可能な農地。なお、指定には所有権・抵当権などの権利者の同意が必要です

①地目が田もしくは畑であり、現況が農地である、②公害などの防止、農林漁業と調和した都市環境の保全などの効用、公共施設などの用地に適している、③同一地権者で一団300㎡以上、④用排水などの営農継続可能条件を満たしている

※生産緑地の買取申出により制限解除となった区域は再指定できません。

※申込書は市ホームページからダウンロード可。

申問 5月7日～16日（消印有効）。申込書と農地の位置・追加指定面積が分かるもの。窓口・FAX・郵送。市役所内・**農とみどりの振興課** TEL924・9864 FAX924・0216

市立病院会計年度任用職員募集

ID 1010361

●**募集職種**…薬剤師／ナースエイド／助産師／看護師／言語聴覚士／理学療法士／医師事務作業補助者／臨床検査技師／臨床工学技士

※いずれも電話連絡の上、必要書類を郵送のこと。

申問 随時受付け。〒581・0069 龍華町1・3・1 **市立病院企画運営課** TEL922・0881 FAX924・4820

5月1日～6月30日は不正大麻・けし撲滅運動期間

ID 1016707

大麻やけしは、栽培の免許を持つ人以外の栽培が禁止されています。大麻やけしを発見した場合は、藤井寺保健所（TEL955・4181）や八尾警察署（TEL992・1234）などに通報してください。

問 **保健企画課** TEL994・0661 FAX922・4965

一緒に働きませんか

市立病院正規職員募集

ID 1017374

募集職種

❶助産師・看護師

昭和39年４月２日以降生まれで、助産師または看護師の資格を有し（来春取得見込みも可）、２交代または３交代勤務、変則勤務ができる人

❷言語聴覚士

昭和39年４月２日以降生まれで、言語聴覚士の資格を有する人（来春取得見込みも可）

❸理学療法士

昭和39年４月２日以降生まれで、理学療法士の資格を有する人（来春取得見込みも可）

❹作業療法士

昭和39年４月２日以降生まれで、作業療法士の資格を有する人（来春取得見込みも可）

❺医療・診療情報系専門職

昭和39年４月２日以降生まれで、医療情報技師や診療情報管理士、情報処理技術者そのほかの医療情報系の資格を有し、一定の業務経験などのある人

第１次試験日（下記日程のいずれか１日）と申込締切

❶５月26日㈪～６月８日㈰……申５月19日まで
７月14日㈪～27日㈰……申７月７日まで
❷～❺６月16日㈪～29日㈰……申６月９日まで

募集人数

❶25人程度（助産師２人程度、看護師23人程度）
❷❹❺１人程度、❸２人程度

採用日

いずれも採用は合格発表日の翌々月以降１日付（資格を来春取得見込みの人は来年４月１日付採用）。

試験案内

受験資格などの詳細は試験案内をご覧ください。試験案内は市立病院ホームページからもダウンロード可。

申問 ホームページ。**市立病院企画運営課**　TEL922－0881 FAX924－4820

●費用の記載がないものは無料　●申込方法は原則「窓口・電話・FAX」、別に記載がある場合はその方法のみ、「可」とある場合は「窓口・電話・FAX」に加えてその方法　●Eメールでの申込みが可能なものは市ホームページを参照　●市内局番が「9」で始まる地域の市外局番「072」は省略

クビアカツヤカミキリにご注意

ID 1003073

クビアカツヤカミキリは平成30年1月に特定外来生物に指定され、飼養、保管、運搬、輸入、野外への放出は原則禁止です。

クビアカツヤカミキリは人体には害がない昆虫ですが、サクラやモモなどに産卵し、幼虫が樹木の内部を食い荒らす外来昆虫です。食害が進むと、被害木の枯死や落枝、倒木などの被害が発生する恐れがあります。見つけた場合、被害の拡大防止のため、その場で駆除するようご協力をお願いします。

問農とみどりの振興課 TEL924・3869 FAX924・0216

5月はいじめ防止啓発強化月間

問こども・いじめ何でも相談課　TEL924－3954　FAX924－9304　ID 1006455

●広報啓発活動の実施

本市では5月と10月をいじめ防止啓発強化月間と定め、こどもたちを取り巻く人間関係やいじめに関する意識などを改めて考える機会とし、さまざまな広報啓発活動などを実施します。

●ピンクシャツ運動の展開

ピンクシャツ運動とはピンクのシャツやピンク色のものを身につけることで、「いじめ反対」の意思表示をする運動です。本市でもピンクのものを身につけて、いじめ防止に取り組んでいます。

困ったとき、つらいときは教えてください

いじめ報告・相談アプリ

学校から貸与されているタブレットなどを使って、児童・生徒が匿名でいじめの報告や相談ができるよう、アプリを市内の小・中学校で、導入しています（小学4年生以上）。相談には心理士などが対応します。

やおっこ手紙相談

いじめを受けているだけではなく、いじめを見たり聞いたりしたけれど、どこに相談したらいいか分からないときは、手紙に書いてポストに入れてください。

用紙は、コミセン、図書館、青少年会館などにあります。

知っていますか 地域の猫

ID 1016697

近年、飼い主のいない猫が増加することで、ふん尿による悪臭や繁殖期の鳴き声による騒音など、生活環境に被害をもたらすケースが発生しています。飼い主のいない猫に対しては一人ひとりにさまざまな思いがありますが、「飼い主のいない猫を減らしたい」ということは共通の思いなのではないでしょうか。

飼い主のいない猫を減らす長期的な取組み

地域猫活動って？

地域住民の理解・協力を得ながら飼い主のいない猫を増やさないために適正に管理する活動です。

【活動の一例】

●飼い主のいない猫との関わり方について地域で話し合い、相互理解を深める　●不妊去勢手術をする　●置き餌はしない。餌やりの場所と時間を決め、猫が食べ終わったらすぐ片付ける　●トイレなどの清掃を行う

TNR活動って？

TNR活動は不妊去勢手術をして元の場所に戻すことで猫を増やさないための活動です。

トラップ Trap → ニューター Neuter → リターン Return

つかまえる　不妊去勢手術をする　元の場所に戻す

※トラブルを防ぐためには、事前に地域の理解を得ることが大切です。

不妊去勢手術費用の一部を助成します

市では、地域の理解を得ながら市内に生息する飼い主のいない猫に不妊去勢手術を行い、適切な管理に努める取組みを行う人に1匹につき最大1万円の手術費用を助成します。

※電話連絡の上、相談・受付け（事前申請）のこと。
※予算額の上限に達した場合や事前申請を行わずに手術を受けた場合などは助成の対象となりません。

申5月1日～。

申問保健衛生課　TEL994－6643　FAX922－4965

※４月１日時点の情報です。

納税通知書を発送します

口座振替（軽自動車税除く）・スマートフォン決済アプリ・地方税お支払サイトで市税が納付できます。 ID 1001808

固定資産税・都市計画税 ID 1016239

令和７年度の固定資産税・都市計画税の納税通知書を５月１日㈭に発送します。順次配達されるため、届くまで10日程かかることがあります。

○**第１期納期限**…**６月２日**㈪

●１月１日時点の土地・家屋・償却資産の所有者に課税されます。土地・家屋については資産ごとの明細を掲載しています。

問課税について…**資産税課**　TEL924－3823　FAX924－8838、納付について…**納税課**　TEL924－8524　FAX924－8838

軽自動車税（種別割） ID 1015126

令和７年度の軽自動車税（種別割）の納税通知書を５月８日㈭に発送します。

○**納期限**…**６月２日**㈪

●４月１日現在、原動機付自転車、軽自動車、小型特殊自動車、２輪の小型自動車を所有（登録）している人に課税されます。４月２日以降に名義変更や廃車手続きをした場合でも、４月１日現在の所有者（登録者）に課税されます。なお、月割還付はありません。

●車種や登録年数によっては、前年の税額から変更になっている場合があります。

●障がいのある人が所有（登録）する軽自動車などで一定の要件に当てはまる場合、減免制度を利用できます（減免申請後に乗換えやナンバーの変更を行った場合はあらためて申請が必要です。いずれの場合も納期限までに申請してください）。

問課税・減免について…**市民税課**　TEL924－3832　FAX924－8838、納付について…**納税課**　TEL924－8524　FAX924－8838

自動車税（種別割） ID 1017135

大阪府より、令和７年度の自動車税の納付書が発送されます。

○**納期限**…**６月２日**㈪

問**自動車税コールセンター**　TEL0570－020156

ID 1015346

国勢調査 2025 調査員募集

申問**国勢調査実施プロジェクトチーム**
TEL924－3826　FAX992－7583

10月１日を期日として、５年に一度の国勢調査が行われます。この調査は、日本に住むすべての人と世帯を対象とした国の最も重要な統計調査です。調査の実施にあたり、市内各世帯に対して調査票の配布・回収などの業務を行う調査員を募集中です。

■**主な応募資格**　責任を持って調査事務を遂行できる人／原則として20歳以上の人／調査によって知り得た秘密の保持に責任が持てる人

■**募集人数**　800人

■**業務期間**　８月下旬～10月下旬（予定）

■**業務内容**　説明会への出席、担当調査地域の確認、調査票への記入依頼と配布・回収、調査書類の整理・市への提出など

■**報　　酬**　国の基準に基づき支給（前回実績：１調査区［50世帯の場合］約38,000円～）

■**応募方法**　申込書。電子申請・窓口。申込書は市ホームページからもダウンロード可

モバイルレジご利用の皆さまへ

ID 1001818

問**納税課**　TEL924－8524　FAX924－8838

モバイルレジのアプリ内カメラの読み取りは、二次元コード（eL-QR）を読み取ってください。７月１日以降はコンビニ収納用のバーコードは取扱いできません。

とき	コンビニ収納用のバーコード	二次元コード（eL-QR）
６月30日まで	利用できます	利用できます
７月１日から	利用できません	

●費用の記載がないものは無料　●申込方法は原則「窓口・電話・FAX」、別に記載がある場合はその方法のみ、「可」とある場合は「窓口・電話・FAX」に加えてその方法　●Eメールでの申込みが可能なものは市ホームページを参照　●市内局番が「9」で始まる地域の市外局番「072」は省略

5月は消費者月間

問消費生活センター　TEL924－8531　FAX924－0180（9時～17時）
くらし学習館　TEL922－6185　FAX993－2772（10時～15時）
ID 1016711

消費者月間の統一のテーマ

明日の地球を救うため、消費者にできること
グリーン志向消費～どのグリーンにする？～

●自分が買った商品 どうやって作られたか考えてみよう

●自分の行動が社会や環境に悪い影響を与えていないか考えてみよう

・持続可能な消費と生産、社会と環境について考えて行動。
・過剰包装を断る。リサイクルマークを見て、ゴミの分別を正しく行う。
・地産地消を行うと、物流にかかるCO_2の排出も削減。

●食品ロス もったいなことしていませんか？

●正しい情報を収集できる力をつけよう！

消費生活相談　国民生活センターホームページ　国民生活センターSNS

5月のイベント・講座 ID 1016713

■悪質商法未然防止のための街頭啓発
時5月7日㈬14時30分～　所アリオ八尾正面入口付近　内啓発チラシなどの配布

■消費生活入門講座（全3回）
時5月27日㈫・28日㈬・29日㈭13時30分～　所くらし学習館　内消費者として自立するための知識を身に付けます　定40人（抽選）
申4月21日～5月16日。電話。**くらし学習館**

無料出張講座を開催しています

市と八尾市消費問題研究会では、消費者被害を防ぐため、出張講座や関連ビデオの貸出しを行っています。出張講座の対象は、10人以上で学習会などを開催する団体。開催日の1カ月前までに申し込んでください。

申電話。**くらし学習館、消費生活センター**

令和6年度 府・市指定文化財

ID 1016700
問観光・文化財課
TEL924－8555　FAX924－3995

大聖勝軍寺 木造 聖徳太子及二王子立像【府指定】

聖徳太子像は、経箱を持つ殖栗王と如意を持つ山背大兄王の像を伴い三尊形式となっています。簡潔な構造となだらかな衣文の表現や落ち着きのある姿勢など平安時代後期の彫刻の特徴がみられますが、頭部が大きく腰の位置が低いプロポーションや骨格を意識した肉取りは鎌倉時代の特色を示しています。美豆良を結って柄香炉を執る太子像は、16歳の姿を表した孝養像とされていますが、両手先と持物が後補であることから当初の姿であるかは明らかではありません。しかし、当初の像形を引き継いだものとすれば、現存する立像形式の孝養像としては最古例の一つに位置づけられます。二王子を伴う孝養像の立像は珍しく、着衣や衣文の表現は誇張がなく、自然な描写を見せ、品のある像となっており、彫刻史上また中河内の太子信仰の歴史を探るうえで極めて貴重な像です。

木造 聖徳太子及二王子立像（左：殖栗王 右：山背大兄王）▲

盛光寺 木造 南無仏太子像【市指定】

聖徳太子が亡くなってまもなく太子に対する信仰が起こり、生涯の奇跡的な物語をもとに絵画や彫刻がつくられました。そのひとつに太子が二歳の時に東に向かって「南無仏」と唱えて合掌したとされる姿を表現したのが南無仏太子像で、聖徳太子二歳像ともよばれています。

赤い長袴をはき、頭部が大きく、体はふっくらとしていて乳幼児の肉付きのよさを強く意識していることがうかがえます。南無仏太子像は、二歳児の身長にふさわしく像高70cm前後の作例が多いですが、本像は約22cmと大変小さく、全体に四角張った印象と衣の線を誇張するなど南北朝時代の彫像の特徴がみられます。

本市において、最も古い南無仏太子像であり、蘇我氏と物部氏の戦いの舞台となり太子信仰の一翼を担う八尾市の歴史を語るうえで貴重な彫像です。

木造 南無仏太子像（左：正面 右：背面）▲

※4月１日時点の情報です。

子ども・若者育成支援提案事業助成金

ID 1006352

子ども・若者の健全育成の推進を図ることを目的とした取り組みに助成金を交付します。

●対象事業　①子ども・若者とその家族を対象とすること、②団体みずからが自主的・主体的に計画・実施すること、③市内で実施し、市内全域から参加可能であること、④「八尾市こども計画」の基本方向と関連し、かつ重点事項の推進に寄与すること

●金額　１団体あたり20万円以内

●審査　書類審査

※募集要領・必要書類はホームページからダウンロード可。

申問 5月30日（必着）まで。申込書。窓口・FAX・郵送・Eメール。市役所内・**こども若者政策課** TEL９２４・３９８８ FAX９２４・９５４８

5月は宅地防災月間

ID 1012467

梅雨の時期には、多量の雨により宅地災害が起こりやすくなります。大切な宅地を災害から守るため、石積擁壁（いしづみようへき）などの安全点検をしましょう。市役所西館１階審査指導課で「石積擁壁自己診断マニュアル」を配布しています。

問審査指導課 TEL９２４・８５５４ FAX９２３・２９３１

民間建築物の耐震補助制度

1 戸建住宅など

木造戸建住宅などの耐震費用の一部を補助します。対象は現在居住しているもの、またはこれから居住するもの。

■耐震診断補助 ID 1002102

●補助金額　補助制度利用により原則自己負担額５０００円で実施できます（面積などにより増減あり）。市より耐震診断技術者の派遣制度もあります。

■耐震改修設計補助 ID 1002107

※耐震改修設計…耐震診断を行った結果、どこをどのように補強するかなどの計画を作成すること。

●補助金額　耐震改修設計に要した費用の70％以内で、10万円を限度とする。

■耐震改修工事補助 ID 1002105

●補助金額　世帯所得に応じ、85～115万円または耐震改修工事に要した費用のいずれか低い金額を限度とする。

■除去（解体）補助 ID 1002104

●補助金額　40万円を限度とする（区分所有長屋については40万円／戸）。

2 店舗・事務所など

ID 1002102

特定既存耐震不適格建築物の耐震診断費用の一部（現在使用しているもの）を補助します。

●補助金額　耐震診断に要した費用の50％で、１００万円を限度とする。

3 マンション

ID 1002102

コンクリート造などのマンションの耐震診断費用の一部を補助します。

●補助金額　耐震診断に要した費用の50％、１戸につき2万５０００円または１棟あたり１００万円のいずれか低い金額を限度とする。

4 ブロック塀等安全対策補助

ID 1002509

道路などに面したブロック塀などの撤去・改修費用を補助します（申請前に事前相談が必要です）。

●補助金額　撤去および改修工事に要した費用で20万円を限度とする。

・撤去限度額…撤去するブロック塀などの見付面積に基準額（８０００円／㎡）を乗じた額

・改修限度額…改修後の軽量フェンスなどの延長に基準額（１万５０００円／m）を乗じた額

※各補助には要件があります。いずれも必ず申請してから工事業者と契約してください（契約後の申請は補助対象になりません）。

※代理受領制度（補助金を市から業者に直接支払い、耐震化に要した費用のうち補助金を差し引いた額だけを支払う）が利用できます。

※**1**～**3**は昭和56年5月31日以前に建築された建物。長屋・共同住宅や、鉄筋コンクリート・鉄骨造などの建物についてはお問合せください。

申問住宅政策課 TEL９２４・３７９０ FAX９２４・２３０１

包括外部監査結果等の公表

ID 1010450

令和６年度八尾市包括外部監査人奥谷恭子氏から地方自治法に基づく包括外部監査の結果及び意見が提出され、同法の規定により監査委員から公表されました。

●監査テーマ　子ども・子育て支援施策に係る事務の執行について

●監査対象期間　原則として令和５年度

●監査の実施期間　令和６年７月１日から令和７年２月６日まで

主な結果及び意見については、次のとおりです。

ママ・サポート事業の事業継続に係る検討の必要性について、公立認定こども園運営事業の業務完了届の日付について、認定こども園等整備計画推進事業の事業評価の指標の追加についてなど

※誌面の都合により項目名のみ掲載しています。全文は、市役所本館３階情報公開室、市ホームページ及び市内各図書館で閲覧できます。

問行政経営改革課 TEL９２４・３９１３ FAX９２４・３５７０

監査委員による随時監査（工事監査）結果等の公表

ID 1010456

■随時監査（工事監査）結果

永畑町二丁目第２公園（仮称）整備工事（都市整備部土木建設課所管）に対する工事監査を令和７年１月15日に行い、指摘事項はありませんでした。

※全文は、市役所本館３階情報公開室と市ホームページで閲覧できます。

問監査事務局 TEL９２４・３８９６ FAX９２４・３９８６

●費用の記載がないものは無料　●申込方法は原則「窓口・電話・FAX」、別に記載がある場合はその方法のみ、「可」とある場合は「窓口・電話・FAX」に加えてその方法　●Eメールでの申込みが可能なものは市ホームページを参照　●市内局番が「9」で始まる地域の市外局番「072」は省略

包括外部監査の結果に基づき講じた措置等の公表

ID 1010451

令和5年度までの包括外部監査の結果に基づき講じた措置等について、監査委員に通知し、監査委員から公表されました。

■平成29年度
税務事務の執行について

■令和2年度
公の施設のうち指定管理者が管理運営を行うものに関する事務の執行について

■令和3年度
委託契約に関する事務の執行について

■令和5年度
産業振興、雇用創出及び観光振興に係る事務の執行について

※全文は、市役所本館3階情報公開室と市ホームページで閲覧できます。

問 行政経営改革課 TEL 924・3913 FAX 924・3570

監査委員による定期監査結果の公表

ID 1010455

■定期監査結果
定期監査(政策企画部、財政部、健康福祉部、消防本部・消防署、市立病院事務局)が令和6年7月29日から令和7年2月25日まで行われ、是正、改善等を要する事項等は、次のとおりです。

●政策企画部
○契約事務について、文書事務について

【広報課】
○公募型プロポーザル方式の実施に係る事務について、記者クラブの会費の管理等に係る事務について

【行政経営改革課】
○公募型プロポーザル方式の実施に係る事務について

【デジタル戦略課】
○セキュリティ付USBメモリの管理について

●財政部
○契約事務について、文書事務について

【資産税課】
○固定資産税等の減免に係る事務について

【納税課】
○納税証明書の発行に係る事務について、延滞金の減免に係る事務について

●健康福祉部
○契約事務について、文書事務について

【保健企画課】
○八尾市献血推進協議会助成金の交付事務について、国民生活基礎調査等に係る統計調査員の報酬について、要綱の整備について

【保健予防課】
○資金前渡金の出納に係る事務について

【健康推進課】
○食生活改善業務に係る事務について

●消防本部・消防署
○契約事務について、文書事務について

【消防総務課】
○職員の手当に関する事務について

【予防課】
○資金前渡職員に係る金融機関口座の管理について

【警防課】
○消防団員之証の交付に係る事務について、備品の管理について

【指令課】
○「ナノスケール浮遊粒子除去ユニットの賃借契約」の解除に係る事務について

【救急課】
○応急手当普及啓発に係る事務について、備品の管理について

●市立病院事務局
○契約事務について、文書事務について

【企画運営課】
○管理規程の整備について、研究研修費の支出執行について、職員の手当に関する事務について

※全文は、市役所本館3階情報公開室と市ホームページで閲覧できます。

問 監査事務局 TEL 924・3896 FAX 924・3986

監査結果に対する改善措置等の公表

定期監査等の指摘事項について、改善措置等の報告がありました。

指摘事項に基づき改善措置等を講じた事項

■財政援助団体等監査（令和2年度）
ID 1010457

【一般社団法人八尾市観光協会】
損益計算書の内訳について

■定期監査（令和3年度） ID 1010455

【教育委員会事務局】
子どもが輝く学校づくり総合支援事業に関する事務について、契約事務について

■定期監査（令和4年度） ID 1010455

【総務部】
外郭団体への役員の推薦について、契約事務について、市庁舎内展示場の使用許可等に係る事務について

【こども若者部】
ひとり親家庭の学習支援事業の実施に係る事務について、行政財産の目的外使用許可に係る事務について、契約事務について、文書事務について

■定期監査（令和6年度） ID 1010455

【市立学校】
学校徴収金に係る事務について、子どもが輝く学校づくり総合支援事業に係る事務について、八尾市学校体育施設開放事業に係る事務について、命を育む教育推進事業に係る事務について、学校内における安全確保について

※全文は、市役所本館3階情報公開室と市ホームページで閲覧できます。

問 監査事務局 TEL 924・3896 FAX 924・3986

※４月１日時点の情報です。

副市長就任のお知らせ

ID 1009292

４月１日付で、元地方独立行政法人副理事長の大中英二氏が副市長に就任しました。

問人事課　TEL924－3812　FAX924－6258

教育長就任のお知らせ

ID 1008682

４月１日付で、教育長に浦上弘明氏が引き続き就任しました。

問教育政策課　TEL924－3870　FAX991－4620

八尾市職員のコンプライアンスの推進に関する条例　ID 1014147

市のコンプライアンス体制を強化するため、４月１日に「八尾市職員倫理条例」を「八尾市職員のコンプライアンスの推進に関する条例」に改正しました。市民の皆さんも市職員などによる違法行為の通報をすることができます。

問人事課TEL924・3812 FAX924・6258

市長交際費の公開　ID 1009367

市長交際費は、市政の円滑な運営のため、渉外・慶弔の目的で支出しています。開かれた市政を実現するため、交際費を項目別に公開します。

(令和６年10月～７年３月)

項　目	件数	金額(円)
渉外費　小計	15	133,500
式典、行事などの出席会費	13	117,000
その他	2	16,500
慶弔費　小計	7	66,000
慶弔費	7	66,000
合　計	22	199,500

※毎月の詳しい内容は、翌月15日以降に市役所本館３階情報公開室および市ホームページで閲覧できます。

問秘書課TEL924・3809 FAX924・0032

政治活動用立札および看板に表示する証票の切替　ID 1010374

市議会議員・市長（それぞれの立候補予定者を含む）およびこれらの後援団体の政治活動用事務所に掲示する立札・看板などに表示する証票の有効期限が５月31日で満了します。新規掲示、継続掲示にかかわらず、新しい証票の交付申請をしてください。

申問選挙管理委員会事務局TEL924・3886 FAX924・1031

会議の傍聴

※定各10人（❷は５人）［抽選］。開会10分前までに会場へお越しください。

❶八尾市農業委員会第２回総会
ID 1016559　時５月９日㈮13時30分～　所八尾商工会議所会館３階多目的室　内農地法に基づく許可申請についてほか

問農業委員会事務局TEL924・3897 FAX924・0216

❷八尾市選挙管理委員会５月定例会
ID 1016948　時５月16日㈮10時～　所市役所本館８階選挙管理委員会室　内八尾市選挙人名簿からの抹消ほか

問選挙管理委員会事務局TEL924・3886 FAX924・1031

❸八尾市教育委員会５月定例会
ID 1015345　時５月22日㈭10時～　所市役所本館６階大会議室

問教育政策課TEL924・3870 FAX991・4620

Notice from the Yao city

健康

市立病院の教室

❶マタニティクラス　ID 1006382
時①５月２日・②９日・③16日の金曜日13時30分～　所市立病院北館５階会議室　内①妊娠のこと、②分娩のこと、③産後のこと　他申込方法など詳細はホームページをご覧ください

❷糖尿病教室　ID 1008252
時５月15日㈭13時～　所市立病院北館５階会議室　内経口血糖降下薬など　他当日直接会場まで

申問❶市立病院産婦人科、❷市立病院内分泌代謝・糖尿病センターTEL922・0881 FAX924・4820

保健所の検査・相談

●HIV・梅毒・クラミジア・淋菌検査［匿名可・予約制］　ID 1008482
時５月８日㈭・22日㈭９時30分～11時

●HTLV－1検査（ヒトT細胞白血病ウイルス検査）［予約制］　ID 1008482
時５月22日㈭11時～11時30分　他検査要件あり

●こころの健康相談／アルコール相談［予約制］　ID 1008261　他日程など詳細はお問合せください

申問保健予防課TEL994・6644 FAX922・4965

●費用の記載がないものは無料　●申込方法は原則「窓口・電話・FAX」、別に記載がある場合はその方法のみ、「可」とある場合は「窓口・電話・FAX」に加えてその方法　●Eメールでの申込みが可能なものは市ホームページを参照　●市内局番が「9」で始まる地域の市外局番「072」は省略

献血にご協力を

ID 1013973

時①5月10日㈯10時30分～16時30分・②17日㈯10時～16時30分・③24日㈯10時～12時・④25日㈰10時～16時　所①リノアス2階、②近鉄八尾駅前噴水広場、③龍華コミセン、④アリオ八尾1階レッドコート　他日時・場所などは変更になる場合があります

問社会福祉協議会TEL991・1161 FAX924・0974

保健センターの教室

●障がい者（児）歯科予防教室

ID 1015809　時5月24日㈯14時～

内歯科診療になじむための講習とブラッシング指導　対障がい者（児）

定20人（申込順）　他当日受付も可（予約優先）　申5月1日～9日。電子申請・電話・FAX

●八尾スマートライフ塾（全3回）

ID 1008246　時6月5日・12日・19日の木曜日9時45分～　内糖尿病の基礎知識から食事・運動などの生活改善方法を学べる糖尿病予防教室　対市内在住の40歳以上　定30人（申込順）　申5月1日～。電子申請・電話

申問健康推進課TEL993・8600 FAX996・1598

大人の健（検）診

ID 1008239

対胃がん（胃部X線検査）…35歳以上、（胃内視鏡検査［委託医療機関のみ］）…50歳以上／大腸がん…40歳以上／肺がん…40歳以上／乳がん…40歳以上の女性／子宮がん…20歳以上の女性／骨密度…40歳以上の女性／特定健診など…市または加入の医療保険者より発行された受診券をお持ちの人（国民健康保健加入の30代は❷集団健診のみ受診可）／歯科…20・25・30・35・40・45・50・55・60・65・70歳（対象年齢時に1回）と75歳以上（年度内に1回）／肝炎ウイルス…40歳以上で過去に受けたことがない人（20～39歳は府内の委託医療機関で受診可）

※受診は種別ごとに1人につき年度内に1回です。ただし、胃がん検診の内視鏡検査と乳がん・子宮がん検診は2年に1回です。

❶委託医療機関で受診できる健（検）診

胃がん／大腸がん／肺がん／乳がん／子宮がん／特定健診など／歯科／肝炎ウイルス

※委託医療機関での健（検）診の申込みは直接委託医療機関へ。委託医療機関の問合せは健康推進課まで。

❷保健センターなどで実施する健（検）診

とき（6月）	内容
①10日㈫	胃・腸・肺・乳
②15日㈰	胃・腸・肺・乳・特
③25日㈬	胃・腸・肺・乳・骨・特
④26日㈭	
⑤28日㈯	胃・腸・肺・乳・特

時9時～11時30分　所①龍華コミセン、②久宝寺愛の郷、③④保健センター、⑤竹渕コミセン

内**胃**…胃がん／**腸**…大腸がん／**肺**…肺がん／**乳**…乳がん／**骨**…骨密度／**特**…特定健診など

※各種健（検）診には条件があり、受診できない場合があります。詳細はお問合せください。

申5月8日8時30分～。電子申請・電話・窓口（電話は8時45分～、窓口は11時～）

申問健康推進課TEL993・8600 FAX996・1598

不妊・不育相談

ID 1004203

時6月25日㈬13時30分～・14時30分～　所保健センター　定各1人（申込順）

申問5月1日～。電話・Eメール。こども健康課TEL993・7500 FAX924・6005

若年者健診を受けましょう

ID 1017634

若い世代から健康意識の向上と早期生活習慣病予防をしましょう。

●期間…6月から来年2月

●対象…本市の国民健康保険に加入している30～39歳の被保険者（対象者には若年者健診受診券を送付します）

●受診費用…無料（受診は年度内1回）

●場所…保健センターなど、集団健診のみ受診可

●必要なもの…若年者健診受診券と保険証または資格確認書など

申問電子申請。【内容について】健康推進課TEL993・8600 FAX996・1598、【受診券について】健康保険課TEL050・1720・4180（自動音声案内） FAX923・2935

海外旅行の感染症にご注意

ID 1008484

海外には、日本で発生していない感染症が流行している地域があり、注意が必要です。渡航先の衛生状況や感染症の流行状況を確認し、必要に応じて予防接種を受けましょう。時間的な余裕をもって医師に相談をしましょう。

【海外滞在中の注意事項】

○きれいな水でこまめな手洗い

○生水・氷・カットフルーツなどに注意

○虫よけ対策を忘れず、動物に触らない

○淡水の湖や河川での水遊びに注意

○裸足で歩かない

【海外渡航から帰った後は】

○帰国後は体調管理を

○体調が悪くなったときは、医療機関受診時に渡航先や活動内容を伝える

問保健予防課TEL994・6644 FAX922・4965

5月31日は禁煙デー 5月31日～6月6日は禁煙週間

ID 1015181

喫煙や受動喫煙は、がんや循環器疾患、COPDなどの呼吸器疾患、歯周病など、多くの病気の危険因子となります。市では禁煙について動画で学ぶことができる動画教室を実施しています。

対市内在住・在勤者

申問随時受付け。電子申請。健康推進課TEL993・8600 FAX996・1598

※４月１日時点の情報です。

特定健康診査・後期高齢者健康診査

ID 1001901　ID 1001937

特定健康診査は、糖尿病や高血圧などの生活習慣病を早期に発見して重症化を防ぐものです。現在、生活習慣病で通院されている人も年に一度は必ず受診し、現在の健康状態を確認しましょう。

●対象…①４月１日から健診受診日まで継続して本市の国民健康保険に加入している40～74歳の人、②後期高齢者医療制度に加入している人

※対象者には４月末～５月上旬に受診券を送付します（②は大阪府後期高齢者医療広域連合から受診券が送付されます）。

●受診費用…無料（受診は年度内１回）

※大阪府内の医療機関で受診する場合は、腎機能検査（血清クレアチニン、e-GFR、血清尿酸）も基本項目として受けられます。

※市内の委託医療機関で受診する場合は、血液検査（血清アルブミン・貧血検査）や心電図検査が追加されます。

※会社などの健康診査を受診した人は、結果を健康推進課に提出していただくと、必要に応じて特定保健指導の案内を行います。

※社会保険などの加入者は、加入している保険者に確認してください。

問●国民健康保険加入者…【内容について】**健康推進課** TEL 993・8600　FAX 996・1598、【受診券について】**健康保険課** TEL 050・1720・4180（自動音声案内）　FAX 923・2935

●後期高齢者医療制度加入者…【内容について】**大阪府後期高齢者医療広域連合** TEL 06・4790・2031　FAX 06・4790・2030、【受診券について】**健康保険課** TEL 924・3997　FAX 923・2935

健康相談

ID 1008254

●電話相談

●来所相談

●あなたのまちの健康相談（予約制）

●オンライン健康相談（予約制）

対市内在住の18歳以上

※相談日時や内容など詳細は市ホームページをご覧ください。

申問**健康推進課** TEL 993・8600　FAX 996・1598

後期高齢者医療制度の歯科健診

ID 1001937

大阪府後期高齢者医療広域連合が指定する歯科医院で、年度内に１回、無料で歯科健診を受診することができます。対象者には、４月下旬から５月上旬（年度途中に75歳になる人は誕生日の翌月）に歯科医院リストを送付します。

問**大阪府後期高齢者医療広域連合** TEL 06・4790・2031　FAX 06・4790・2030

始まります　帯状疱疹ワクチン定期接種

ID 1016025

令和７年度より、高齢者を対象にした帯状疱疹ワクチン定期接種が始まります。

本市の委託医療機関に直接ご予約ください

対　　象　①令和７年度中に65、70、75、80、85、90、95歳になる人
②100歳以上の人
③60～64歳のヒト免疫不全ウイルスによる免疫機能の障がいで身体障がい者手帳１級相当を有する人

※①②対象者には６月ごろに個別通知を送付します。

接種期間　来年３月31日まで

接種費用　生ワクチン…4,400円
組換えワクチン…11,000円を２回

※生活保護受給者、世帯全員が住民税非課税の人、中国残留邦人支援給付受給者は免除(事前申請が必要)。

※接種方法や免除申請方法などの詳細は市ホームページをご覧ください。

問**健康推進課**　TEL 994－8480　FAX 996－1598

医学豆知識　八尾市医師会

あなどれない新型コロナウイルス感染症

本市でも、初発例からの約５年間で、夏・冬合わせ11波の感染拡大を繰り返し、今なお流行時に高齢者施設や病院での集団感染が相次いでいます。高齢者などのハイリスク者では、重症化し死亡する割合がインフルエンザよりも多いといわれています。

また、感染３カ月後に成人で15%、小児で6.3%に後遺症がみられ、１年半後でもそれぞれ5.4%と１%にみられ、後遺症で苦しむ人も現れます。主な症状は、成人では睡眠障害や集中力低下、疲労感・倦怠感、呼吸困難、小児では疲労感・倦怠感や咳、頭痛、ブレインフォグです。後遺症が続く要因は、高齢や肥満、感染前のワクチン未接種があげられます。

後遺症には対症療法しかなく、感染予防が大切です。今後も感染者が増え始めた場合、密閉や密集、密接に注意し、マスク着用や換気に努め、高齢者などのハイリスク者には重症化予防のためにワクチン接種という基本厳守が望まれます。

医師会ホームページアドレス　https://www.yao.osaka.med.or.jp

●費用の記載がないものは無料　●申込方法は原則「窓口・電話・FAX」、別に記載がある場合はその方法のみ、「可」とある場合は「窓口・電話・FAX」に加えてその方法　●Eメールでの申込みが可能なものは市ホームページを参照　●市内局番が「9」で始まる地域の市外局番「072」は省略

人間ドック費用一部助成

1後期高齢者医療制度に加入している人　ID 1001958

●**申請方法**…人間ドック費用を全額負担した後、必要なものを健康保険課まで持参または郵送

●**必要なもの**…領収書の原本、検査結果通知書（写しも可）と本人確認書類、振込先口座の分かるもの、申請書

●**支給金額**…2万6000円を上限に支給

2本市の国民健康保険に加入している人　ID 1001903

●**対象**…来年3月末までに30歳以上になる被保険者で、保険料を滞納していない人

●**申請方法**…人間ドック受診前に、必要なものを健康保険課まで持参または郵送

●**必要なもの**…特定健康診査受診券（40～74歳）または若年者健診受診券（30～39歳）と保険証または資格確認書など、申請書

●**自己負担額**…30～39歳…1万1000円、40～74歳…1万円

※年度内に受診券を利用して「特定健康診査及び若年者健診」を受診した人は、この助成を受けることができません。

※いずれも申請書は市ホームページからダウンロード可。

申問 市役所内・健康保険課TEL 1924・3997、2050・1720・4180（自動音声案内）FAX 923・2935

5月23日は難病の日　ID 1017101

難病は人口の一定の割合で発症するといわれており、決して特別なものではありません。ご自身やご家族、ご親戚、あるいは友人や会社の同僚のなかにも難病で療養されている人や治療を続けながら働いている人がいるかもしれません。この機会にそうした人々に想いを寄せてみませんか。

問 保健予防課TEL 994・6644 FAX 922・4965

Notice from the Yao city

イベント・講座

大畑山ボランティア活動　ID 1006380

時 5月4日～25日の日曜日9時30分～（小雨決行）　所 大畑山青少年野外活動センター　内 竹林の間伐・清掃、竹炭・竹細工作りなど　対 18歳以上

申問 随時受付け。電話。大畑山ボランティア・森本TEL 090・9256・3999

やおなんマルシェ　ID 1017101

時 5月4日㈷・5日㈷10時～16時（荒天時は6日）　所 大阪メトロ八尾南駅南側周辺　内 キッチンカーなどの約40店が出店

問 たろうず・竹中TEL 948・4198

緑化園芸講座・相談会　ID 1016204

○5月8日㈭楽しい園芸 5月何する・何植える？

○15日㈭5月の庭の手入れと花後の剪定

○22㈭植え替え、株分け

※いずれも時 13時30分～（受付けは13時～）　所 公園管理事務所　対 市内在住・在勤の18歳以上　定 各24人（当日先着）

問 農とみどりの振興課TEL 924・3869 FAX 924・0216

観光ボランティアガイドの会の催し　ID 1011478

●**ぶらりまち歩き**　時 5月10日㈯9時45分～（小雨決行）　所 JR志紀駅改札口集合　内 テーマは「JR志紀駅からJR八尾駅を歩く」　定 30人（申込順）　¥ 300円（小学生以下は無料）

申 5月1日～。電話・FAX

●**八尾の魅力セミナー**　時 5月15日㈭15時～　所 文化会館　内 テーマは「八尾の寺内町について」　定 30人（当日先着）　¥ 200円

申問 八尾市観光ボランティアガイドの会TEL FAX 934・2081

まめっこおはなし会　ID 1016167

時 ①5月10日㈯14時30分～・②16日㈮10時30分～　所 ①龍華図書館、②龍華コミセン　内 絵本の読み聞かせや紙芝居など　対 ①4歳児～小学3年生、②3歳児以下（保護者同伴のこと）　定 ①30人、②40人（当日先着）

問 龍華コミセンTEL 922・2719 FAX 922・1253

神立里山保全ボランティア活動　ID 1016202

時 5月11日㈰9時～（小雨決行）　所 服部川七丁目公園集合　内 枝打ち・つる切り・下草刈りなど　対 16歳以上（保護者同伴の場合、小・中学生も可）

申問 随時受付け。電話。神立里山保全プロジェクト・片岡TEL 991・9015

いきいき子育てセミナー　ID 1017171

時 5月13日㈫10時30分～　所 府営志紀住宅第4集会所　内 テーマは「今、親力を磨く」　¥ 200円　他 一時保育あり。当日直接会場まで

問 家庭倫理の会中河内・石原TEL 090・3353・1814

認知症サポーター養成講座　ID 1016600

時 5月15日㈭14時～　所 高井公園休養施設　内 認知症の基礎知識　対 市内在住・在勤・在学者　定 15人（申込順）　他 参加者に「まちのコイン」プレゼント

申問 5月1日～。電話。やおオレンジダイヤルTEL 920・6530

※４月１日時点の情報です。

ファミサポ子育て援助会員養成講座（前期）

ID 1016680

時5月16日㈮～6月11日㈬10時～（全6回）　所社会福祉会館　内子育て支援の方法　対20歳以上　定15人（申込順）　他一時保育あり（対3カ月～就学前児、定5人［申込順］、¥1人目1時間100円・2人目～50円）　申問5月1日～。**やおファミリー・サポート・センター**TEL924・3657　FAX925・1161

やお創業ゆるっとカフェ

ID 1016242

時5月19日㈪10時30分～　所みせるばやお　内先輩起業家や起業について同じ悩みを抱えた人との交流　対市内で起業・開業を考えている人　申問随時受付け。電子申請・電話・Eメール。**産業政策課**TEL924・3845　FAX924・0180

校区まちづくり交付金公開プレゼンテーション

ID 1015806

時5月23日㈮12時30分～　所市役所本館8階第2委員会室　対市内在住・在勤・在学者　他当日直接会場まで　問**コミュニティ政策推進課**TEL924・3818　FAX992・1021

住まいる講座「リフォーム×耐震補強」塾

ID 1002455

時5月24日㈯14時～　所市役所本館6階大会議室　内①住宅のリフォーム・耐震補強と耐震補助制度の説明会、②個別相談会　対市内在住者または市内の木造住宅所有者　定①50人、②5組（抽選）　申問5月16日まで。**住宅政策課**TEL924・3790　FAX924・2301

障がい者ガイドヘルパー養成研修

ID 1017540

時①5月25日～6月15日の日曜日（全4回）・②5月25日㈰・6月22日㈰ほか1日（全3回）・③5月25日㈰・6月29日㈰ほか1日（全3回）　所総合体育館など　内①全身性、②知的、③精神障がい者ガイドヘルパーの初心者向け研修（複数受講可）　定各20人（申込順）　¥2万円（教材費・保険料・交通費別途必要）　他詳細はお問合せください　申問5月1日～20日。電話・Eメール。「障がい者ガイドヘルパー養成研修」・希望コース・住所・氏名・生年月日・電話番号・メールアドレスを記入のこと。**ANSHIN**（あんしん）TEL923・3333　FAX923・2210、✉anshin@gmail.com

かがやき発！現代的課題講座

ID 1011085

●**心身を癒すハーブを生活に取り入れる　ハーブティー作り**　時5月29日㈭10時～　所久宝寺コミセン　定10人（申込順）　¥500円

●**血流ドバっと流し体操　セルフで簡単**　時6月3日㈫10時30分～　所大正コミセン　定8人（申込順）

●**スマホ　LINEと音声AIを楽しむ**　時6月5日㈭14時～　所高安コミセン　対60歳以上　定10人（申込順）

●**はじめての南京玉すだれ**　時6月6日㈮14時～　所緑ヶ丘コミセン　定5人（申込順）

申問5月1日～。電話。**生涯学習課**TEL924・3893　FAX924・5593

老人福祉センター市民向け公開講座

ID 1007778

時5月30日㈮13時30分～　所社会福祉会館　内公式ワナゲ講習会　対市内在住者　定30人（申込順）

申問5月1日～23日。窓口・電話。**老人福祉センター**TEL924・8658　FAX924・0974

みどりのカーテン講座

ID 1016140

時6月3日㈫10時～　所公園管理事務所　内つる性の植物を窓の外にはわせて日差しを和らげる「みどりのカーテン」の講座と実習　対市内在住・在勤の18歳以上　定20人（申込順）

申問5月1日～9日。電子申請・窓口。**農とみどりの振興課**TEL924・3869　FAX924・0216

わかわかごぼうトレーニング教室

ID 1007891

時6月5日～7月17日の木曜日13時30分～（全4回）　所山本コミセン　内理学療法士によるフレイル予防のトレーニング　対市内在住の65歳以上　定20人（申込順）　¥800円

申問5月2日～。窓口・電話。**地域支援室**TEL924・3837　FAX924・3981

要約筆記者養成講座

ID 1016834

時6月8日～12月7日の土曜日（6月8日・12月7日は日曜日）［全21回］　所大阪府立福祉情報コミュニケーションセンター　内①手書き、②パソコン　対府内在住・在勤・在学者　定各12人（選考）　¥教材費必要　他申込書は府ホームページからダウンロード可

申5月6日（消印有効）まで。申込書。郵送・府ホームページ。〒537・0025大阪市東成区中道1・3・59大阪府立福祉情報コミュニケーションセンター内・**大阪府中途失聴・難聴者協会**　問**府民お問合せセンター**TEL06・6910・8001

みんなの認知症予防教室

ID 1007897

時6月13日～8月1日の金曜日13時30分～（全8回）　所龍華コミセン　内頭と身体を使ったゲーム　対市内在住の65歳以上　定20人（申込順）　¥1600円

申問5月1日～。窓口・電話。**地域支援室**TEL924・3837　FAX924・3981

●費用の記載がないものは無料　●申込方法は原則「窓口・電話・FAX」、別に記載がある場合はその方法のみ、「可」とある場合は「窓口・電話・FAX」に加えてその方法　●Eメールでの申込みが可能なものは市ホームページを参照　●市内局番が「9」で始まる地域の市外局番「072」は省略

ひとり親家庭の親等のための就業支援講習会

ID 1004215

※いずれも対ひとり親家庭の母（父）またはひとり親を経た寡婦　他一時保育あり（対2歳～就学前児）

❶初任者研修（全17回）　時6月21日～11月29日の土曜日10時～　所未来ケアカレッジ布施校ほか　定20人（抽選）　¥1万円

❷介護職員実務者研修（全9回）　時7月12日～11月8日の①金曜日（7月12日と11月8日は土曜日）・②土曜日9時～　所①未来ケアカレッジ難波校ほか、②京橋校ほか　対介護職員初任者研修またはヘルパー2級の資格を所持し、現在介護職で数年の実務経験がある人　定各12人（抽選）　¥1万5000円

申問❶5月21日（必着）まで、❷6月12日（必着）まで。往復はがき・センターホームページ。講座名（❷は曜日も）・住所・氏名（ふりがな）・年齢・電話番号・職業・志望動機・過去にセンターで受講した講座・一時保育希望の場合は子どもの氏名と年齢・Wi-Fi環境の有無・❷は介護職実務経験年数・所持している資格を記入のこと。〒537-0025大阪市東成区中道1-3-59大阪府立母子・父子福祉センター内・**大阪府母子家庭等就業・自立支援センター**TEL06-6748-0264 FAX06-6748-0263

介護予防の教室

申5月1日～

○印は介護予防教室ID 1016618（対市内在住の65歳以上）、
●印は家族介護教室ID 1016619（対市内在住の介護者）

対象	日時（5月）	ところ	内容	定員	申込み・問合せ
○	8日㈭13時30分～	山本コミセン	貯筋体操	各30人（申込順）	**中谷** TEL943－0801 FAX993－5860
●	29日㈭13時30分～	東山本小学校区集会所	フレイル予防		
○	13日㈫13時30分～	堤町集会所	コアチューニング体操	各20人（申込順）	**スローライフ八尾** TEL990－1220 FAX990－1219
●	27日㈫13時30分～		高齢消費者被害予防と救済		
○	6月3日㈫13時30分～		おうち体操		
○	13日㈫14時～	龍華コミセン	転ばぬ先の運動教室！	30人（申込順）	**りゅうげ** TEL943－0261 FAX943－0267
○	13日㈫14時～	南木の本東町会集会所	看護師による健康講座	各20人（当日先着）	**あおぞら** TEL948－8222 FAX948－3566
●	21日㈬14時～	大正コミセン	認知症予防講座		
○	15日㈭13時30分～	社会福祉会館	下半身の痛み改善運動	30人（申込順）	**長生園** TEL991－0182 FAX991－1523
○	23日㈮13時30分～		ベジチェック&血管年齢測定	25人（申込順）	
○	15日㈭14時～	久宝寺愛の郷	自助具の講座	各20人（当日先着）	**久宝寺愛の郷** TEL990－0337 FAX990－0338
●	23日㈮14時～		脳の活性化		
○	16日㈮10時～	グループホームしぎのさと恩智	リズム体操	15人（申込順）	**信貴の里** TEL940－5727 FAX968－9832
●	24日㈯14時～		介護保険制度の説明	20人（申込順）	
○	16日㈮14時～	サポートやお	簡単体操と体組成測定	25人（申込順）	**サポートやお** TEL925－1199 FAX925－1223
○	17日㈯14時～	みよし保育園	元気はつらつ体操	各25人（申込順）	**ホーム太子堂** TEL996－0262 FAX996－5867
●	24日㈯14時～		人生会議の講座		
●	19日㈪14時～	萱振苑東事務所	認知症の講座	15人（当日先着）	**萱振苑** TEL FAX928－7080
○	21日㈬11時～・13時～		ヨガ	各10人（申込順）	
○	21日㈬14時～	八尾こころのホスピタル	椅子ヨガ	20人（申込順）	**緑風園** TEL949－6670 FAX949－6703

※４月１日時点の情報です。

こうばのでんしゃ FactorISM（ファクトリズム） in 近鉄電車

ID 1017570

とき ５月25日㈰12時~16時

ところ 近鉄大阪上本町駅 ※当日直接会場まで

万博ラッピング車両にて、ものづくり企業をはじめとするFactorISM参加企業のワークショップなどの体験

問産業政策課　TEL924－3845　FAX924－0180

Notice from the Yao city

スポーツ

市民後見人養成講座　ID 1017399

時６月28日㈯14時～　所文化会館　内市民後見人の講座と活動報告　申問随時受付け。電話。**社会福祉協議会**TEL924・0957FAX924・0974

春のサイクリング大会　ID 1017067

時５月18日㈰８時～　所安中第二公園　集合　内大阪市北区の造幣博物館まで往復する約40㎞のコース　対市内在住・在勤・在学の小学５年生以上（小学生は保護者同伴のこと。未成年者は保護者の承諾書が必要）　定20人（申込順）　他変速機付自転車で参加のこと。申込書は市ホームページからダウンロード可　申５月１日～８日（必着）。申込書。窓口・FAX・郵送・協会ホームページ。〒581・0006清水町1・1・6八尾商工会議所会館内・**文化・スポーツ振興課**TEL924・3875FAX924・3788　問**八尾市サイクリング協会・西峯**TEL090・9861・5915

スポーツ大会

※いずれも所総合体育館（❷は大阪府中部広域防災拠点）　対市内在住・在勤・在学者　¥市ホームページをご覧ください　他未成年者は保護者の承諾書が必要。申込書は文化・スポーツ振興課にあります。市ホームページからもダウンロード可　申❶❸申込書。窓口・FAX・郵送。**文化・スポーツ振興課**TEL924・3875FAX924・3788

❶バスケットボール　ID 1017050　時６月１日・８日・15日の日曜日９時～　申５月16日（必着）まで　問**八尾市バスケットボール協会・小川**TEL090・1248・0640

❷夏季ソフトバレーボール　ID 1017055　時６月15日㈰・６月29日㈰９時15分～　申問５月15日（必着）まで。申込書。郵送。〒581・0815宮町2・4・6**八尾市ソフトバレーボール連盟・山吉**TEL090・9114・0715

❸卓球　ID 1016381　時６月22日㈰９時～　申５月１日～28日（必着）　問**八尾市卓球協会・藤原**TEL090・1918・2221

❹空手道　ID 1017199　時６月22日㈰９時20分～　申問５月22日まで。申込書。Eメール。**八尾市空手道協会・加藤**TEL090・2064・8018、✉ringo_8600@yahoo.co.jp

卓球教室　ID 1017057

時６月５日～７月24日の木曜日19時～（全８回）　所総合体育館　対15歳以上（中学生不可）　定50人（抽選）　¥4000円　申問５月16日（必着）まで。往復はがき。「卓球教室」・住所・氏名・年齢・電話番号・経験の有無を記入のこと。**文化・スポーツ振興課**TEL924・3875FAX924・3788

障がい者スポーツのつどい ボッチャ大会　ID 1008177

時６月28日㈯10時～　所総合体育館　対市内在住・在勤・在学の障がい者（児）で３人以上のチーム　申問５月17日まで。Eメール可。**障害者総合福祉センター**TEL993・0294　FAX993・0334、✉info@kizuna-yao.org

Notice from the Yao city

その他

親子記者募集　ID 1016604

時８月８日㈮～11日㈷　所長崎市　内長崎で平和活動に取組む人たちを取材して、「おやこ新聞」の作成　対小学４～６年生とその保護者　定９組（抽選）　¥長崎までの旅費や宿泊費、取材補助経費は主催者が負担　他申込書は日本非核宣言自治体協議会ホームページからダウンロード可　申問５月12日（必着）まで。申込書。郵送・Eメール。〒852・8117長崎市平野町７・８日本非核宣言自治体協議会事務局・**長崎市平和推進課**TEL095・844・9923FAX095・846・5170、✉info@nuclearfreejapan.com

高砂（たかさご）日本語教室 サポーター募集　ID 1017528

内毎週土曜日19時～21時に桂人権コミセンで日本語の学習支援を行うサポーターの募集。詳細はお問合せください。　申問随時受付け。電話。**生涯学習課**TEL924・3893FAX924・5593

●費用の記載がないものは無料　●申込方法は原則「窓口・電話・FAX」、別に記載がある場合はその方法のみ、「可」とある場合は「窓口・電話・FAX」に加えてその方法　●Eメールでの申込みが可能なものは市ホームページを参照　●市内局番が「9」で始まる地域の市外局番「072」は省略

税理士による相談会

ID 1003606

時 5月8日㈭9時～12時（予約制）
所 市役所本館10階市民相談室　内 税理士または税理士法人が関与していない一般納税者を対象とした税務相談
申問 電話。近畿税理士会八尾支部事務局 TEL 991・5000（9時～15時）

行政書士による相談会

ID 1003657

時 5月9日㈮13時～16時（受付けは15時まで）　所 市民相談室　内 許認可手続き、各種契約、帰化、遺言、相続など

問 大阪府行政書士会東大阪支部・岡野 TEL 06・7777・3643

不動産相談会

ID 1003641

時 5月15日㈭9時30分～12時（予約制）
所 市民相談室　内 不動産取引き、住宅購入の契約や手付金、賃貸マンションの申込みや契約など
申問 電話。大阪府宅地建物取引業協会東大阪八尾支部 TEL 06・6618・1234

司法書士・土地家屋調査士による登記・測量・境界相談会

ID 1003640

時 5月16日㈮①10時～・②14時～　所 市民相談室　内 ①登記、②登記・測量・境界など　定 各5人（申込順）
申問 5月9日8時45分～。電話。コミュニティ政策推進課 TEL 924・8521 FAX 992・1021

終活前の片付け相談会

ID 1010632

時 5月23日㈮13時～　所 桂人権コミセン　対 市内在住・在勤の15歳以上　定 30人（抽選）
申問 5月16日まで。電話。総合福祉支援サポート TEL 080・8728・3731

成年後見制度「個別相談会」

ID 1013993

時 6月13日㈮13時30分～・14時30分～（予約制）　所 社会福祉会館　内 弁護士や司法書士、社会福祉士による成年後見制度についての相談会
申問 5月1日～。電話。社会福祉協議会 TEL 924・0957 FAX 924・0974

空家セミナー＆空家なんでも相談会

ID 1016832

時 6月14日㈯①13時～、②14時～　所 市役所西館4階会議室　内 ①セミナー、②個別相談会　対 市内在住の空家所有者　定 ①20人、②15組（申込順）
申問 5月1日～。電話・Eメール・ホームページ。八尾すまいまちづくり研究会 TEL 995・5989、✉mima@mimasmileplaza.com

毎年5月は ギャンブル等依存症問題啓発月間

ID 1015041

依存症？と思ったら…

あなた自身やあなたの周りの人で、ギャンブルなどをやめたくてもやめられないと悩んでいる人はいませんか。自分一人や家族だけで抱え込まず、まずはご相談ください。

☎保健所のこころの健康相談（予約制）

TEL 994－6644（平日８時45分～ 17時15分）
FAX 922－4965

☎大阪府こころの健康総合センター

TEL 06－6691－2818（平日９時～ 17時45分、第２・４土曜日９時～ 17時30分）

■大阪府依存症ほっとライン（SNS相談）

水・土・日曜日17時30分～ 22時30分（新規相談受付けは22時まで）

■おおさか依存症ポータルサイト

府内の医療機関・相談機関などの検索など

問保健予防課　TEL 994－6644　FAX 922－4965

外国語で相談できるところ

There are places where you can consult in a foreign language/您可以用外语进行咨询/Có những nơi bạn có thể thảo luận bằng tiếng nước ngoài

■市役所での通訳

中国語　TEL 080－2454－7069
ベトナム語　TEL 080－2454－9149

■難民事業本部による市役所での相談（ベトナム語）

難民の人やその家族、支援者からの相談
TEL 078－361－1700（原則第２・４水曜日）

■八尾市外国人相談窓口

・国際交流センター　TEL 072－924－3337
ベトナム語、英語、中国語、やさしい日本語
・桂人権コミュニティセンター
中国語　TEL 072－990－3088
韓国・朝鮮語　TEL 090－9818－4482
・安中人権コミュニティセンター（ベトナム語）
TEL 072－922－3232

※曜日や時間については、こちらから確認してください。英語・中国語・ベトナム語のページもあります。

※４月１日時点の情報です。

桂青少年会館の教室

申問５月７日～15日。**桂青少年会館**　TEL999－8111　FAX999－8115

●ありさん教室 ID 1016977

※いずれも時10時～　対令和４年４月２日～６年５月15日生まれの乳幼児とその保護者　定子どもの人数（抽選）

・時６月７日㈯　内親子ダンス教室　定15人
・時14日㈯　内ありさんおはなし広場　定10人
・時21日㈯　内七夕お部屋かざり　定８人
・時28日㈯　内リズムリトミック　定15人

●ぞうさん教室 ID 1016979

※いずれも時10時～　対平成31年４月２日～令和４年４月１日生まれの幼児とその保護者　定28日以外は子どもの人数（抽選）

・時６月７日㈯　内オリジナルけん玉で遊ぼう　定10人
・時14日㈯　内キッズ体操教室　定15人
・時21日㈯　内アエロビトランポリン　定10人　¥50円
・時28日㈯　内親子でクッキング「レモンケーキ」　定８組　¥500円

ID 1017323

すくすく広場

問**山本球場**　TEL FAX923－3558

時５月７日㈬10時～12時（雨天時は14日）　所山本球場　内遊具を設置した芝生広場での遊び　対就学前児とその保護者　定50組（当日先着）　¥子ども50円、保護者100円

Childcare Information 子育て

記事内容は一部を除き、右列から左列にお読みください。

ID 1016614

地域子育てつながりセンター さんさんひろば

申問電話。**おひさまこども園**　TEL991－1155　FAX991－1177

※いずれも所おひさまこども園

■みんなのひろば　時５月１日㈭～30日㈮12時～（21日～29日の月・水・木曜日は10時～）　内自由遊び　対４カ月～３歳未満児とその保護者　定各10組（当日先着）

■運動遊び　時５月16日㈮10時～　対１歳６カ月～就学前児とその保護者　定15組（申込順）　申５月１日～

■子育てサークルの日　時６月６日・13日・27日の金曜日10時～　内地域で活動するサークル（10人程度）に部屋を貸出し　他１サークル月１回　申５月１日～

ID 1017357

かがやきひろばwithすまいる（ウィズ）

申問**生涯学習センター**　TEL924－3876　FAX924－1267

時５月16日㈮10時15分～　内保護者同士の情報交換やふれあい遊び、読み聞かせなど　対就学前児とその保護者　定５組（当日先着）

八尾市こどもサイト あつまれ 八尾っ子!!

問**こども若者政策課**　TEL924－3988　FAX924－9548

どんなことが載っているの？

◉スポーツや音楽などができる施設や自習室など
◉子ども向けイベントなどの情報
◉悩みを聞いてくれる相談先
◉八尾の産業や歴史、自然など
◉こどもの居場所

ID 1006414

子どもたちに八尾への愛着や興味を持ってもらおうと、市内の小学生や中学生向けのウェブサイトを公開中です。

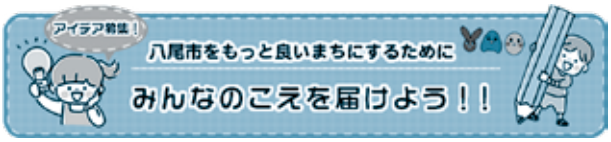

新しく作った八尾市こども計画では「みんなでつくる“こどもまんなか”やおのまち」をめざして、このサイトでみんなからの意見やアイデアを募集しています。ちょっとしたことでもいいのでみんなの意見やアイデアを教えてください。

●費用の記載がないものは無料　●申込方法は原則「窓口・電話・FAX」、別に記載がある場合はその方法のみ、「可」とある場合は「窓口・電話・FAX」に加えてその方法　●Eメールでの申込みが可能なものは市ホームページを参照　●市内局番が「9」で始まる地域の市外局番「072」は省略

としょかんで楽しむおやこのじかん

申問①５月９日～・②30日～。**龍華図書館**　TEL922－8007　FAX922－7057（９時～）

時①５月23日㈮10時～ID1016532・②６月13日㈮10時～ID1016536　所①龍華コミセン、②龍華図書館　内①絵本の読み聞かせとベビーマッサージ、②本の紹介「はみがき・トイレ・生活の本」と保育士と遊ぼう　対①11カ月までの乳児とその保護者、②就学前児とその保護者　定①８組、②10組（申込順）

安中青少年会館の親子幼児教室

ID1016125

申問５月８日まで。電子申請可。**安中青少年会館**　TEL994－6708　FAX994－6709

※いずれも対１歳～就学前児とその保護者　定応募多数時は抽選

- 時５月24日㈯13時30分～　内親子ミニトランポリン教室　定12組
- 時31日㈯10時～　内人形劇をみよう　定15組
- 時６月７日㈯10時～　内ゆうぎ室であそぼう　定15組
- 時14日㈯10時～　内親子ダンス教室　定12組

認定こども園・保育園の催し

ID1016607

場　所	とき（５月）	内　容
聖光幼稚園 TEL922－2970	８日～29日の火・木曜日９時30分～	室内遊び
マリア高安保育園 TEL940－2222	①８日・②22日10時～	①散歩、②運動遊びと発育測定
若竹保育園 TEL949－3162	８日・22日10時～	歌や絵本、園庭遊びなど
ゆめの子保育園 TEL948－1161	12日～26日の月曜日10時～	保育園体験
くねあ保育園 TEL990－1380	13日10時～	コーナー遊び
清友幼稚園 TEL922－2023	13日10時～	園庭遊びや読み聞かせなど
龍華（りゅうか）こども園 TEL991－2286	①13日・②20日10時～	①こども園体験、②色水遊び
セシリア保育園 TEL933－2525	14日10時～	季節の製作など
ゆう安中東こども園 TEL994－7470	14日10時～	手形カレンダー作り
マリア保育園 TEL920－2300	15日10時～	手形取りと園庭遊び
のぞみのもり保育園 TEL940－7000	15日10時～	園庭遊び
久宝寺保育園 TEL943－0270	15日10時～	新規登録や園庭遊び、誕生日会
じゅじゅの森こども園 TEL940－1111	20日10時～	サーキット遊びと身体測定
あい桂こども園 TEL998－7115	20日10時15分～	手形アートと身体測定
キリンこども園 TEL922－2353	21日10時～	センサリートイづくり
八尾ソレイユこども園 TEL991－9981	21日10時～	製作と室内遊び
千塚こども園 TEL941－1380	27日10時～	お友だちと遊ぼう

[広告]

広　告

広　告

広告内容に関する一切の責任は広告主に帰属します。広告掲載のお問合せは、㈱ウィット（TEL072－668－3275）

※４月１日時点の情報です。

地域子育て支援センター 元気っ子くらぶ

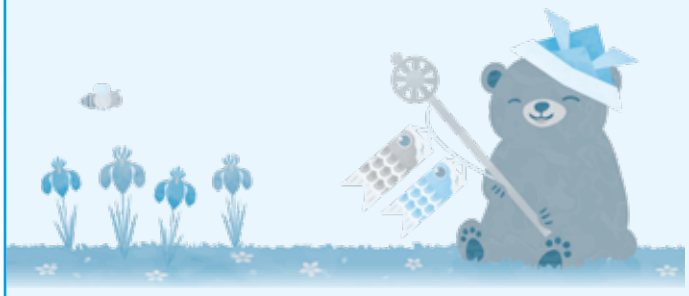

■ぽかぽかひろば～遊びや交流の場～ ID 1013065

午前の部は、時５月１日㈭～の９時50分～
日程の詳細はホームページをご覧ください。
午後の部は、時平日13時～
所各地域子育て支援センター　対通園していない就学前児とその保護者または妊婦　定各12組（当日先着）

■企画教室 ID 1016573

東山本…時６月３日㈫　内どこに就園しようかな～令和８年度就園に向けて～
南山本…時６月19日㈭　内図書館員さんによるおすすめ絵本と読み聞かせ
安中……時６月27日㈮　内集まれ！初めてママ
志紀……時６月30日㈪　内夏祭りを楽しもう
※いずれも時９時50分～　所各地域子育て支援センター　対通園していない就学前児とその保護者（兄弟姉妹の同伴可）　定各12組（申込順）　申５月１日～。希望するセンターへ電話

■マタニティ＆ベビー～ふれあい遊びや手作りおもちゃの紹介など～ ID 1016565

安中・志紀……時６月19日㈭
西郡……時６月23日㈪
南山本・東山本…時６月25日㈬
※いずれも時９時50分～　対通園していない12カ月児以下とその保護者または妊婦（兄弟姉妹の同伴可）　定各10組（申込順）　申５月１日～。希望するセンターへ電話　他23日、25日の南山本は助産師への相談も可

申問平日９時～17時

各地域子育て支援センター

西郡（西郡そよかぜこども園内）	TEL FAX999－2378
安中（安中ひかりこども園内）	TEL FAX991－7331
南山本（南山本せせらぎこども園内）	TEL FAX991－8867
志紀（志紀おおぞらこども園内）	TEL FAX948－0105
東山本（東山本わかばこども園内）	TEL FAX992－5775

■プレママ・親子相談・交流会～ふれあい遊びや育児相談など～ ID 1016608

時所５月８日㈭亀井集会所・曙川コミセン、13日㈫山本コミセン、15日㈭社会福祉会館、20日㈫志紀コミセン、27日㈫龍華・高安コミセン・曙川東集会所
※いずれも時10時～　対通園していない就学前児（13日は１歳未満児、27日の龍華コミセンは１歳～就学前児）とその保護者または妊婦　定お問合せください（当日先着）　他13日は助産師への相談も可

問**こども健康課**　TEL924－1282　FAX924－9304

［広告］

広　告

広告内容に関する一切の責任は広告主に帰属します。広告掲載のお問合せは、㈱ウィット（TEL072－668－3275）

●費用の記載がないものは無料　●申込方法は原則「窓口・電話・FAX」、別に記載がある場合はその方法のみ、「可」とある場合は「窓口・電話・FAX」に加えてその方法　●Eメールでの申込みが可能なものは市ホームページを参照　●市内局番が「9」で始まる地域の市外局番「072」は省略

ID 1017324

屋内プール

TEL 999－6230　FAX 999－6034

■水泳教室

※いずれも対18歳以上　¥7,000円（各期10回）　他詳細はお問合せください

▶初級クロール　時月曜日12時～
▶初級背泳ぎ　時火曜日13時～
▶中級４泳法　時水曜日12時～
▶初級バタフライ・平泳ぎ　時金曜日11時～
▶初級クロール・背泳ぎ　時金曜日13時～

■多目的教室

※いずれも対18歳以上　¥10,000円（各期10回）　他詳細はお問合せください

▶健美操　時月曜日11時～
▶美姿勢運動　時月曜日12時15分～
▶体質改善ヨガ　時火曜日11時～
▶シェイプアップヨガ　時火曜日12時15分～
▶リラックスヨガ　時火曜日19時～
▶姿勢調整ピラティス　時水曜日10時15分～
▶初心者エアロ　時水曜日11時30分～
▶パワーヨガ　時水曜日12時45分～
▶腸内デトックスヨガ　時水曜日19時～
▶ピラティスビューティー　時金曜日10時15分～
▶24式太極拳　時金曜日13時15分～
▶健脚エアロ　時金曜日14時30分～
▶パワーヨガ　時金曜日19時～
▶ボディリセットヨガ　時土曜日15時～
▶ゆがみ調整ヨガ　時日曜日11時15分～

申ホームページ

[広告]

広　告

Facility Events

施設の催し

※各施設のホームページは各記事にある二次元コードを参照

記事内容は一部を除き、右列から左列にお読みください。

文化会館

TEL 924－9999　FAX 924－5010

●**演劇教室 劇ゼミ 八尾校** ID 1016920　時５月１日～９月25日の木曜日①18時～・②19時15分～・③19時45分～　対①４歳～小学生、②中学・高校生、③18歳以上　¥入会金、受講料必要　他事前申込みが必要　申問電話・Eメール・ホームページ。**空き家総合研究所**　TEL990－2223、✉info@akiya-souken.co.jp

●**大人向け演劇ワークショップ** ID 1016921　時５月29日㈭19時45分～　対市内在住の18歳以上　定10人（申込順）　¥2,000円　申問５月１日～。電話・Eメール・ホームページ。**空き家総合研究所**　TEL990－2223、✉info@akiya-souken.co.jp

●**舞台づくり“まるごと”相談会** ID 1015273　時５月30日㈮10時～・13時～・15時～・18時～・20時～　定各１組（申込順）　申５月２日～25日。窓口・電話・ホームページ

●**６月１日自動抽選分の貸館申込み受付** ID 1016919　内令和８年７月７日㈫～８月２日㈰の大・小・レセプションホール、展示室と、令和７年12月分の会議室などの貸館申込み　申５月５日～25日。窓口・ホームページ

ID 1010971

国際交流センター

TEL 924－3331　FAX 924－3332

●**外国にルーツをもつ子ども集まれ！ボクシング体験交流会**　時５月18日㈰10時～　所市内ボクシングジム　内体を動かし食事をしながら交流　対小・中学生　定40人（申込順）　¥500円　申５月１日～。窓口

●**ボランティア研修会～日本語ボランティア・入門編～（全４回）**　時５月25日～６月15日の日曜日14時30分～　所生涯学習センター　対18歳以上　定30人（申込順）　¥１回550円　申５月１日～。窓口・電話・ホームページ

広告内容に関する一切の責任は広告主に帰属します。
広告掲載のお問合せは、㈱ウィット（TEL072－668－3275）

※４月１日時点の情報です。

ID 1017630

南木の本防災体育館

TEL 924－6657　FAX 924－6659

●**子ども運動教室**　時５月17日㈯９時～　対５歳児～小学４年生　定15人（抽選）　¥500円　申５月７日（必着）まで

●**ランニング教室**　時５月17日㈯10時～　対18歳以上　定15人（抽選）　¥500円　申５月７日（必着）まで

●**ラジオ体操でスタンプゲット！**　時５月21日㈬・28日㈬９時～　他当日直接会場まで。喫茶スペースあり（希望者は¥100円必要）

●**放課後グラウンド開放**　時５月21日㈬15時～　対小学生以下　定50人（当日先着）

●**フラワーアレンジメント教室**　時６月４日㈬13時30分～・15時～　対15歳以上　定各10人（抽選）　¥2,500円　申５月25日（必着）まで

●**つくってみよう！どら焼き**　時６月８日㈰13時～　対小学生　定20人（抽選）　¥500円　申５月29日（必着）まで

申FAX・往復はがき。教室名・住所・氏名（ふりがな）・年齢・電話番号を記入のこと。〒581－0042南木の本３－１－９

ID 1016219

安中青少年会館

TEL 994－0666　FAX 994－6709

■５月の講座

24日　●フラワーアレンジ／●町づくりゲーム／●へんしんカード／■フリスビー／■アイロンビーズ

31日　●風船バレーボール／●■液体？固体？不思議物体ダイラタンシー／■４コマ漫画／■砂絵

■６月の講座

７日　●ボードゲーム／●リサイクル工作／■モールでマスコット／◆クッキング「キャロットケーキ」

14日　●ビンゴ／●ミニシールブック／■ペットボトル弓矢／■おでかけ「奈良金魚ミュージアム」／■トートバッグ

対●：小学１～３年生　■：小学４年～中学生　◆：小学４年～中学生とその保護者

定応募多数時は抽選　¥お問合せください

申５月10日まで。電子申請可

ID 1017321

総合体育館

TEL 925－0220　FAX 925－0230

1 Lesmills Body Balance（レズミルズ ボディ バランス） マタニティクラス　時５月２日㈮・16日㈮11時15分～　対安定期に入った妊婦（子ども同伴可）　¥500円　他当日直接会場まで

2 車いすバスケットボール　時５月８日㈭19時～　対小学生以上　¥100円　他当日直接会場まで

3 スポーツ教室　６月12日～９月11日

❶ミニトランポリン健康体操（全10回）　時月曜日10時～　対18歳以上　定40人（抽選）　¥6,500円

❷いきいき健康ヨガ（全10回）　時月曜日13時15分～　対65歳以上　定30人（抽選）　¥5,500円

❸やさしい椅子ヨガ（全10回）　時月曜日14時10分～　対50歳以上　定30人（抽選）　¥5,500円

❹やさしいエアロビクス（全10回）　時木曜日10時～　対18歳以上　定40人（抽選）　¥6,500円

❺ママと産後のエアロビクス（全10回）　時木曜日11時～　対１カ月～３歳児の母親（子ども同伴可）　定40人（抽選）　¥6,500円

❻Lesmills DANCE（レズミルズ ダンス）（全10回）　時①木曜日13時～・②日曜日18時～　対15歳以上　定①30人、②20人（抽選）　¥5,500円

❼Lesmills Body Balance（レズミルズ ボディ バランス）（全10回）　時①木曜日14時～・②日曜日19時～　対15歳以上　定①30人、②20人（抽選）　¥6,500円

❽Lesmills Body Balance Flexibility（レズミルズ ボディ バランス フレキシビリティ）（全10回）　時金曜日９時～　対15歳以上　定30人（抽選）　¥4,500円

❾ボクシングエクササイズ（全５回）　時金曜日10時～　対18歳以上　定60人（抽選）　¥3,250円

❿高齢者３B体操（全10回）　時金曜日13時30分～　対50歳以上　定60人（抽選）　¥5,500円

4 子どもスポーツ教室　６月23日～９月８日

⓫キッズヨガ体操（全10回）　時月曜日①15時30分～・②16時30分～　対①４・５歳児、②小学１・２年生　定各30人（抽選）　¥5,500円

⓬子どもミニトランポリン（全10回）　時土曜日10時～　対５歳児～小学４年生　定40人（抽選）　¥5,500円

5 タックルなし！みんなでトライ！タグラグビー体験教室　時６月29日㈰10時～　対５歳児～小学生　¥500円　定50人（抽選）

申６月７日（必着）まで（❻❼は５月31日［必着］、⓬5は６月14日［必着］まで）。窓口・FAX・郵送。教室名（❻❼は曜日、⓫は時間も）・住所・氏名（ふりがな）・年齢（学生は学年も）・電話番号を記入のこと。〒581－0018青山町３－５－24

●費用の記載がないものは無料　●申込方法は原則「窓口・電話・FAX」、別に記載がある場合はその方法のみ、「可」とある場合は「窓口・電話・FAX」に加えてその方法　●Eメールでの申込みが可能なものは市ホームページを参照　●市内局番が「9」で始まる地域の市外局番「072」は省略

ID 1016741

安中新田会所跡旧植田家住宅

TEL FAX 992－5311

●**河内木綿のまち、やお（種の配布）**　時５月１日㈭～25日㈰９時～16時30分　内河内木綿の種を配布　定50人（当日先着）

●**旧家で記念撮影～こどもの日～**　時５月１日㈭～26日㈪９時～16時30分　内座敷の五月人形の前で自由に記念撮影　¥観覧料必要

●**新聞紙で兜を折ろう**　時５月５日㈷10時～　¥観覧料必要　他当日直接会場まで

●**展示解説の日（学芸員の立ち話）**　時５月６日㈫10時～・14時～　¥観覧料必要　他当日直接会場まで

●**旧家で芸能・伝統文化～錦影絵プロジェクト～（全10回）**　時６月１日㈰～11月３日㈷　内幻燈師になって「錦影絵」を上演　対小学３年生以上　定10人（申込順）　¥5,500円　申５月１日～31日。窓口・電話・Eメール

ID 1016730

歴史民俗資料館

TEL 941－3601　FAX 941－6193

●**楽しんで！れきみんデー**　時５月４日㈷10時～・13時30分～　所歴史民俗資料館　内ふわモコこいのぼりづくり　対就学前児は保護者同伴のこと　他当日直接会場まで。「資料館へ行こう！」の日で入館料無料

●**考古学講座「前身建物部材を使った基壇下の地盤補強」**　時５月６日㈫13時30分～　所高安コミセン　内史跡由義寺跡第６次発掘調査成果　定60人（当日先着）　¥200円

ID 1016735

しおんじやま古墳学習館

TEL FAX 941－3114

月替わり体験「はしづか君ストラップ作り」
時５月10日～６月１日の土・日曜日10時～15時　¥660円　他申込方法など詳細はお問合せください

ID 1017357

生涯学習センター

TEL 924－3876　FAX 924－1267

●**みんなの居場所「まんがLiving」**　時５月１日㈭～９月30日㈫10時～19時　内まんがを通して人と出会い共感し合える場所　他当日直接会場まで

●**バレトン**　時５月３日～９月27日の土曜日11時30分～　内バレエ・ヨガ・フィットネスを組み合わせた簡単な運動　¥１回500円　他当日直接会場まで

●**子ども食堂　やお@よつばの会withかがやき**　時５月14日㈬・28日㈬18時～　対小・中学生（保護者同伴可）　定各25人（当日先着）　¥保護者のみ300円

●**自分だけじゃない!?家族問題について　気軽に交流会 with HIMOTOK**　時５月15日㈫10時～　対16歳以上　定10人（当日先着）

●**イライラが笑顔に変わる子育て「触れる」**　時５月22日㈭10時～　対16歳以上　定５人（申込順）　¥500円　申５月１日～。電話

●**オフィスパソコン＆スマホアプリのダウンロード相談**　時５月24日㈯・６月７日㈯13時～　対16歳以上　定１時間につき２人（申込順）　¥１時間800円　他１人２時間まで　申５月１日～。電話

●**笑い飯哲夫の楽しい写経**　時６月４日㈬10時～　対16歳以上　定50人（申込順）　¥3,000円　申５月１日～。電話

●**かがやきおもちゃ病院**　時６月８日㈰９時30分～　定16人（申込順）　他１家族１つ。小学生以下対象のおもちゃでそのまま利用するものまたは電池で動くもの　申５月１日～。電話

●**かがやき市民企画　ステンドグラス風フォトフレーム**　時６月10日㈫10時～　対16歳以上　定５人（申込順）　¥1,100円　申５月１日～31日。電話

●**たんぱく質を効果的に摂りいれる　はたらく栄養教室**　時６月11日㈬10時～　対16歳以上　定24人（申込順）　¥500円　申５月１日～。電話

●**かがやき市民企画　バレエダンサーに学ぶ　脳とからだの体操（全２回）**　時６月12日㈭・７月３日㈭13時30分～　対60歳以上　定25人（申込順）　¥1,600円　申５月１日～31日。電話

●**ごちそう素麺と夏野菜の涼感おかず**　時６月26日㈭10時～　対16歳以上　定24人（申込順）　¥2,800円　申５月１日～６月11日。電話

●**おやこクッキング！魚貝グラタンと星空ゼリー**　時６月29日㈰10時～　対４歳児～小学生とその保護者（子ども２人まで可）　定12組（申込順）　¥2,500円　申５月１日～６月14日。電話

※４月１日時点の情報です。

ID 1009125

みせるばやお

TEL 920－7128

※いずれも¥年間登録料別途200円必要（❶は不要）

❶いちど、あそべば　時５月３日㈷11時～15時　内子ども向けワークショップ

❷はじめてのヨガ　時５月８日～29日の木曜日15時～　定各20人（申込順）　¥800円　申問５月１日～。電話・Eメール。**ring-ring・林**　TEL 090－7765－2991、✉ goody4children@gmail.com

❸しゅわであそぼう　時５月17日㈯①10時30分～・②14時～　対①就学前児とその保護者、②小学生　定①10組、②10人（申込順）　¥①800円、②1,500円　申５月１日～。ホームページ

リサイクルセンター学習プラザ

TEL 994－0564　FAX 994－0996

■リサイクルアトリエ教室 ID 1016840

※いずれも¥300円（❶はパーツ代別途必要）　他持ち物など詳細はホームページをご覧いただくか、お問合せください　申５月１日～11日（❷は15日）。電子申請・電話

❶ボタンクラフト（アクセサリー＆雑貨）　時５月14日㈬13時～　定10人（申込順）

❷ペーパークイリング（初級・中級）　時５月18日㈰10時～　定16人（申込順）

■おもちゃの病院 ID 1016843　時６月７日㈯９時30分～　内壊れたおもちゃの修理　対市内在住者　定18組（申込順）　他１世帯１つ限り。動作に必要な電池持参のこと　申５月６日～６月４日。電子申請・電話

男女共同参画センター

TEL FAX 923－4940

すみれカフェ「昭和100年、私の好きな昭和の歌」

ID 1015050　時５月20日㈫14時～　対市内在住・在勤・在学の女性　定８人（当日先着）　他飲み物、おやつ付き

桂青少年会館

TEL 999－8111　FAX 999－8115

■６月の講座 ID 1017607

７日　◉パソコンでうちわ／■グラウンドでサッカー／■ダンス教室／●手話／●ミサンガ／●モルック

14日　♠バドミントン／●けん玉教室／●ボードゲーム／●オリジナルうちわ／●ビニール傘に絵を描いて自分仕様に

21日　♣紙ねんどであそぼう／♣★アスレチックトレーニング／♠立体おりがみ／♠３Dボックス／●カードゲーム

28日　♣★ソフトドッジ／◉パソコンで缶バッジ／●手芸「額アート」／●季節のガーランド～七夕バージョン～

毎週土曜日　♥卓球台開放

対♣：小学１～３年生　★：小学３～６年生
♠：小学３年～中学生　◉：小学４年～中学生
■：小学生　●：小・中学生
♥：学生（小学１年生は保護者同伴のこと）

定応募多数時は抽選（卓球台開放は当日先着）　¥お問合せください　申５月13日まで。電子申請可

■中高生パソコン教室（全35回） ID 1017426　時６月５日～来年３月19日の木曜日18時～　内情報処理技能検定（表計算）や文書デザイン検定などの技能取得をめざす　対市内在住・在学の中学・高校生　定８人（抽選）　¥2,000円　申５月12日まで。電子申請可

ID 1016678

安中人権コミセン

TEL 922－1491　FAX 999－4626

※いずれも対市内在住・在勤者

●バランスボール（全４回）　時５月19日～６月９日の月曜日10時～　定15人（抽選）

●エクセル基礎（全10回）　時５月19日～６月19日の月・木曜日10時～　定６人（抽選）　¥2,200円

●デトックスヨガ（全10回）　時５月23日～７月25日の金曜日13時30分～　定20人（抽選）

●硬筆習字（全20回）　時５月28日～来年２月18日の水曜日14時～　定15人（抽選）　¥1,500円（教材希望者のみ別途1,500円程度必要）

申５月７日まで

●費用の記載がないものは無料　●申込方法は原則「窓口・電話・FAX」、別に記載がある場合はその方法のみ、「可」とある場合は「窓口・電話・FAX」に加えてその方法　●Eメールでの申込みが可能なものは市ホームページを参照　●市内局番が「9」で始まる地域の市外局番「072」は省略

龍華図書館

TEL 922－8007　FAX 922－7057（9時～）

●**美味しいコーヒーの淹れ方講座** ID 1016530　時 5月18日㈰10時～・14時～　所 龍華コミセン　対 18歳以上　定 各15人（申込順）　申 5月4日～

●**親子で学ぶ護身術～不審者から身を守る対処法を学ぼう～** ID 1016534　時 5月25日㈰14時～　所 龍華コミセン　内 接近戦闘術（クラヴマガ）　対 小・中学生とその保護者　定 10組（申込順）　申 5月10日～

志紀図書館

TEL 948－5454　FAX 920－2211

つくってあそぼう「とべ！こいのぼり」 ID 1016118　時 5月5日㈷10時30分～　対 小学生以下（保護者同伴可）　定 30人（当日先着）

5月の移動図書館

問 八尾図書館　TEL 993－3606　FAX 923－2937

日程	ステーション	駐車時間	日程	ステーション	駐車時間
7・21	久宝寺グリーンマンション	14:00～14:50	9・23	教興寺第1公園	13:20～14:00
	竹渕小学校	15:20～16:20		天王の森	14:15～15:15
				刑部公園	15:30～16:30
14・28	朝日プラザシティ八尾南	13:20～14:00	2・16	大竹会館	14:10～15:00
	太田第1公園	14:15～15:10		高美南小学校	15:30～16:30
	大正小学校	15:20～16:20			
8・22	福万寺公民館	13:20～14:10	10・24	曙川東小学校	13:20～14:20
	桂青少年会館	14:30～15:20		郡川会館前	14:45～15:30
	長池小学校	15:35～16:35		服部川七丁目公園	15:45～16:30
1・15	総合体育館	13:00～13:40	17・31	高安西小学校	13:15～14:00
	都塚北公園	14:00～14:50		山本町北第1公園	14:20～15:10
	大正北小学校	15:20～16:20		美園小学校	15:40～16:30

※天候などの理由により変更になる場合があります。
運行状況など詳細はお問合せください。ID 1011111

大畑山青少年野外活動センター

TEL 940－2028　FAX 940－2029

大畑山ホタル探険隊 ID 1016271　時 5月17日㈯・18日㈰19時30分～　内 センター周辺の森に生息するヒメボタルの観察　対 親子　定 各10組（抽選）　¥ 1～6歳400円、7～12歳500円、13歳以上800円　申 5月2日・3日。窓口・ホームページ

ID 1017385

障害者総合福祉センター

TEL 993－0294　FAX 993－0334

パソコン講座（全3回）　時 6月8日・15日・22日の日曜日9時30分～・13時30分～　対 市内在住・在勤・在学の障がい者（児）　定 各2人（抽選）　¥ 500円（教材希望者のみ）　申 5月1日～10日。Eメール可

八尾図書館

TEL 993－3606　FAX 923－2937

※いずれも所 青少年センター

●**JR八尾駅共催 鉄道まつり** ID 1016015　時 5月17日㈯10時～・11時30分～　内 鉄道模型運転や缶バッジ作りなど　対 中学生以下　申 5月2日10時～、八尾図書館で整理券配布（先着各50人）

●**大人のためのおはなし会** ID 1016598　時 5月22日㈭10時30分～　内 大人のための朗読　対 18歳以上　定 25人（当日先着）

●**ビブリオトーク あなたの推し本教えてください** ID 1016597　時 5月28日㈬10時30分～　内 好きな本を持ち寄って順番に紹介　対 18歳以上　定 20人（当日先着）

山本図書館

TEL 995－3883　FAX 995－3886

図書館Deオーケストラ ID 1016171　時 5月10日㈯13時30分～　所 山本コミセン　内 楽器を作ってみんなで合奏　対 3歳児～小学生（保護者同伴可）［大人1人に子ども2人まで］　申 5月1日10時～、山本図書館で整理券配布（先着15組）

Consultation Counter 相談窓口　5月

※原則として祝日は休み

相談内容	とき・ところ・問合せなど
コミュニティ政策推進課　TEL924－8521	
法律	時火・木曜日（6日・8日・15日除く）12時30分～17時　所市役所本館10階市民相談室　定各9人（申込順）　他予約制。相談日の前週の金曜日8時45分～、1週間分を電話受付け ●コミセンでの法律相談　時①15日・②16日・③23日13時～16時　所①久宝寺コミセン、②山本コミセン、③高安コミセン　定各6人（申込順）　他予約制。1日8時45分～、電話受付け ●日曜法律相談　時25日12時30分～17時　所市民相談室　定9人（申込順）　他予約制。1日8時45分～、電子申請・電話受付け（電子申請は9時～）
行政	時26日13時～15時　所市役所本館6階会議室　他予約制
社会福祉会館	
女性	時2日・22日10時30分～12時30分、21日13時～16時。予約制※性別は問いません（男女共同参画センターTEL923－4940）
心配ごと	時月・木曜日13時～16時（TEL991－9871）
身体障がい者	時平日10時～16時（身障相談室TEL924－8652）
聴覚・言語障がい者	時金曜日10時～16時（聾者相談室FAX993－9740） ※月・火・水・木曜日10時～16時（FAX受付けのみFAX993－9740）
視覚障がい者	時平日10時～16時（視覚障がい者相談室TEL924－8653）
高齢者介護者家族	時月曜日13時～16時（TEL924－8654）
更生保護	時平日10時～16時（八尾更生保護サポートセンターTEL080－2488－0855）
障がい者雇用	時15日13時～17時。予約制（八尾・柏原障害者就業・生活支援センターTEL940－1215FAX943－0294）
成年後見	時平日8時45分～17時15分（権利擁護センターTEL924－0957）
ボランティア	時平日8時45分～17時15分（ボランティアセンターTEL925－1045）
こども総合支援センター	
子育て	時月～土曜日9時～17時15分TEL924－7560　※月～土曜日17時15分以降と日曜日・祝日は委託先相談員が対応
児童虐待	時平日8時45分～17時15分TEL924－9862
子どものいじめ	時月～土曜日9時～17時15分TEL924－3796
教育センター	
教育・就学	時平日9時～17時。予約制TEL941－3365
青少年	時平日9時～17時TEL941－9974
いじめなど	24時間365日（24時間子供SOSダイヤルTEL0120－0－78310）
くらし学習館　TEL922－6185	
消費生活・子育て・健康・女性	時月～土曜日10時～15時（土曜日は11時30分まで［土曜日のみ予約制］）
そのほかの相談	
人権擁護委員による人権相談	時7日・21日14時30分～16時30分。予約制（人権政策課TEL924－3830）
人権	時平日8時45分～17時15分（人権政策課TEL924－3830）
子どものいじめ	時平日8時45分～17時15分（人権教育課TEL924－9854）
発達（就学前児）	時月～金曜日9時～17時、第1・3土曜日9時～16時（児童発達支援第2センター八尾しょうとく園TEL996－0008）
育児	時月～土曜日9時～16時30分（各市立認定こども園）
子ども・若者のひきこもりなどの相談	時平日9時～17時（八尾市ひきこもり等若者相談窓口TEL970－5981）　対おおむね39歳まで
ひとり親家庭のための法律相談	時16日13時～16時　定6人（申込順）　他予約制（こども若者政策課TEL924－3988）
DV	時平日9時～17時（やおDV相談専用ダイヤルTEL924－6550）
児童虐待	●24時間365日（児童相談所虐待対応ダイヤルTEL189） ●時平日17時45分～翌日9時、土・日曜日、祝日は終日（夜間・休日虐待通告専用電話TEL072－295－8737）
障がい者虐待	24時間365日（障がい者虐待防止センターTEL925－1197）
高齢者電話相談	時平日8時45分～17時15分（地域支援室TEL924－9306）
生活	時平日8時45分～17時15分（桂人権コミセンTEL922－1826、安中人権コミセンTEL922－1491）
福祉生活相談	時平日9時～17時　※福祉生活相談支援員が対応します（桂人権コミセン内TEL992－2601、安中人権コミセン内TEL924－4575、龍華コミセン内TEL923－6644、山本コミセン内TEL923－5539、志紀コミセン内TEL949－8191、八尾市人権協会内TEL924－0016）
生活困窮	時平日8時45分～17時15分。予約優先（生活支援相談センターTEL924－3761）
消費生活・多重債務	時平日9時～17時。予約優先（消費生活センターTEL924－8531）
勤労者法律	時8日・31日13時～16時。予約優先（労働支援課TEL924－3860）
就労相談	●時平日9時～17時（桂・山本地域就労支援センター）、時平日9時～17時、第3土曜日9時30分～16時30分（龍華地域就労支援センター）、時月・水・金曜日9時～17時（安中地域就労支援センター） ※予約は総合問合せ窓口（TEL922－1828） ●時平日10時～18時（中央地域就労支援センターTEL929－0040）
建築士・弁護士による建築相談	時13日・27日9時～12時（27日は建築士のみ）。予約制（住宅政策課TEL924－3783）
こころといのちの相談	時平日9時～17時（月・木曜日は電話のみ20時まで。対面は予約制［電話のみ］TEL994－0700、✉yao-inochi@city.yao.osaka.jp）

緊急・救急連絡先

小児救急医療・急病夜間診療はホームページをご覧ください。

	内容・問合せなど
救急安心センターおおさか	救急車を呼ぶか迷ったとき（24時間365日） ＃7119（TEL06－6582－7119）
大阪府小児救急電話相談	子どもの急病時（19時～翌日8時／365日） ＃8000（TEL06－6765－3650）
大阪府救急医療情報センター	症状に応じた医療機関の案内（24時間365日） TEL 06－6693－1199
保健センター休日急病診療	TEL 993－8223　※診療時間内に電話連絡のこと（電話が繋がらない場合は直接来院可）

	診療受付時間	内科	小児科	歯科
土曜日	17時～20時30分		●	
日曜日・祝日	10時～11時30分	●	●	●
	13時～15時30分	●	●	●
	17時～20時30分	●	●	

まちの話題を写真で紹介

詳細は市ホームページをご覧ください♪ ID 1007738

PHOTO NEWS

3/2 楽しみながら防火・防災！

体験を通して防火・防災の意識を高めてもらうイベント「防火・防災フェア」が南木の本防災公園で開催されました。体験コーナーでは、消防服に身を包んだ子どもたちが、うれしそうにロープ渡りや放水を体験していました。

3/11 おいしく食べよう八尾の特産！

子どもたちの郷土を大切にする心を育てる取組みとして、特産の八尾若ごぼうが市内小学校の給食に登場しました。児童は「茎の食感がシャキシャキしておいしい」と笑顔でご飯をほおばっていました。

3/15 心合寺山（しおんじやま）VS愛宕塚（あたごづか）！古墳対決の行方は？

市の学芸員が推しの古墳を現地でプレゼンし、参加者の採点で勝敗を決定する学芸員プレゼンバトルが開催されました。結果は、僅差（きんさ）で心合寺山古墳が勝利を収めました。参加者らはバトルも古墳散策も存分に楽しんでいました。

3/29 朝も夜も物語とともに

八尾図書館横で新移動図書館車「ぶっくまる号」のお披露目会が開催されました。童画家の徳治昭（とくはるあき）さんにより、車両の左側に朝、右側に夜の童画が描かれ、「朝も夜もいつでも読書を楽しめる」ことが表現されています。

さまざまなメディアで情報発信中！

Catalog Pocket（カタログポケット）で「やお市政だより」がいつでもどこでも読める！

八尾市公式 LINE アカウント

八尾市公式 X

八尾市公式 Facebook

八尾市公式 YouTube チャンネル

生活応援アプリ「やおっぷ」

市民モデルの声

手のひらに絵の具をつけて、ペタペタするのが楽しかった。
描いた絵が万博で飾られるのが楽しみです♪