

やあ!



八尾は乗りもの パラダイス!

謹賀新年

令和8年 新年のあいさつ



八尾市議会議長
竹田 孝吏

あけましておめでとうございます。

市議会を代表いたしまして、謹んで新年のごあいさつを申し上げます。

昨年を振り返りますと、大阪では「2025年大阪・関西万博」が開催され、参加された市民の皆さまには、160を超える、国・地域の人々との交流や、多様な文化の一端に触れることで、老若男女それぞれの人生において、さまざまな刺激や気づきをもたらすとともに、この上ない思い出となったことと思います。市議会におきましても、上之島小学校での音楽・文化交流や万博会場でのイベントなどを通じて本市と交流を深められたリベリア共和国から文化大使をはじめ関係者の皆さまに表敬訪問をいただき、議場にて演奏と歌声など披露いただきました。

また、本市が、多くの出展やさまざまな取組みを通じて、今回の万博に参画し、広く「八尾」を発信できたことを、大変うれしく感じており、これらの経験、レガシーを次代へ継承すべく、今後も「アフター万博」の取組みを、大いに期待するところであります。

信頼される市議会に向け、変化の年

さて、市議会といたしましては、令和7年3月定例会において、手話およびろう者に対する理解の普及啓発を進めるため、議会提案により「八尾市手話言語条例」を制定いたしました。今後も、市民の皆さま一人ひとりが大切な存在として、共に支え合い、安全に安心して暮らすことのできる社会の実現に向け、全力で取り組んでまいります。

本年の干支は、60年に一度巡ってくる「丙午^{ひのえうま}」であります。情熱や変化を象徴する年といわれており、まさに、物事が幸運に転じ、「うま」くいく起点の年となることを願い、私も議員一丸となって、市民の皆さまと同じ目線を大切に、さらなる改革を進めてまいる所存でございますので、今後ともご理解、ご協力のほどよろしくお願い申し上げます。

結びに、新しい年が、市民の皆さまにとりまして、希望に満ちた実り多き一年となりますよう、心からお祈り申し上げます。



八尾市長
大松 桂右

あけましておめでとうございます。

昨年は、物価高騰対策など直面する諸課題に真正面から取り組むとともに、大阪・関西万博では160以上の国や地域などが集う中、市民の皆さまとともにものづくりの技術や健康寿命推定アプリ「ウェルやお」、観光資源など八尾の魅力を力強く発信することができました。世界を体感した児童、生徒からは未来への希望あふれる声が寄せられ、私も未来の八尾へ思いをはせることができた1年でした。

市民最優先の施策を実施中

物価高騰対策として小・中学校の給食費無償化の継続やキャッシュレスポイント還元事業の実施、自然災害などから命を守る体制の強化として、市城南西部の消防署出張所の整備、デイトタイム救急隊の増隊、災害情報伝達システムの整備や地区防災計画の策定支援に取り組んでいます。子育てや福祉施策では、いじめ報告アプリの全小・中学校への導入、複合的な福祉課題を抱える人への横断的な支援体制の強化を進めるほか、八尾の魅力を一段と高めるため、身近に芸術文化にふれる機会づくりや近鉄八尾駅前広場のリニューアルなど、さまざまな施策を市民最優先の視点でタイムリーに実施しています。

未来に向けたチャレンジ

本市が持つ力を最大限発揮するために、八尾空港に隣接する新都市核・八尾空港西側跡地や国道25号大阪柏原バイパスの整備促進、西郡地域まちづくり構想など将来を見据えた取組みを進めています。人口減少社会の中で、関係人口の増加策など本市の成長と発展に向けた中長期的な課題にもチャレンジしてまいります。新しい年も、万博への参画という貴重な経験を市政運営に生かしながら、「すべての市民に光があたり、選ばれるまち、住み続けたいまち八尾」の実現に向けて取り組んでまいりますので、ご理解とご協力をよろしくお願いいたします。

結びに、新年が皆さまにとって希望に満ちた輝かしい年となりますよう、心からお祈り申し上げます。



八尾は 乗りものの パラダイス!

ハチオシ! 



空港があり、JR・近鉄・Osaka Metro が走り、路線バスや乗合タクシーのほか、レンタサイクルも充実している八尾市。多種多様な乗り物が行き交う“乗りものパラダイス・八尾”の魅力をたっぷりご紹介します!

問広報課 ☎924-3811 FAX 924-0135 ID 1021854

JR八尾駅

柏原兼八尾駅長
脇本 賢二さん

八尾駅は2013年に橋上駅舎が完成し、自由通路の整備やバリアフリー化が進みました。地域の交通結節点として、駅周辺の環境づくりは住みやすさにもつながっていると考えています。また、市立図書館のイベント参加や地域のお祭りへの協力など、駅としての地域貢献にも力を入れています。着任してまだ半年ほどですが、日々このまちの温かさを感じています。私たちの仕事は「安全」が最優先。地域の皆さまの“いつもの一日”が変わらず続くよう、これからも駅員一同、安全を第一に努めてまいります。



八尾駅には常時4～5人の職員さんが勤務。泊り勤務もあるため、駅務室には浴室や寝室も完備されています。



通勤特急「らくらくやまと」が停車するようになり、より便利になった八尾駅。駅員さんは日々、安全第一で業務にあたっておられます。



JRの豆知識

八尾駅南北両出口のエスカレーター乗降口には、「菊七宝文」をモチーフにした反物状の壁面スクリーンに、文様の一部と一体化した時計が設置されています。駅を訪れた際は、ぜひチェックしてみてください!



今月の市民モデルさん

小さい頃から電車好きだったお兄さんと、「電車は本が読めるから好き」という妹さん。「緊張した」「ドキドキした」と言いながらも、たくさん素敵な笑顔を見せてくれました!



レンタサイクル

ID 1002963

市内9つの鉄道駅でレンタサイクルを利用できます!ちょっとしたお出かけや観光にもぴったりです。



※画像はイメージです

■レンタサイクル実施駅

近鉄八尾駅、近鉄河内山本駅、近鉄久宝寺口駅、近鉄高安駅、近鉄恩智駅、JR八尾駅、JR志紀駅、JR久宝寺駅、Osaka Metro 八尾南駅

近鉄八尾駅

近鉄八尾駅は通勤・通学に加え、駅前の大型商業施設を利用されるお客さまも多い駅です。西信貴鋼索線を含む13駅を管理しており、全員がワンチームとなって業務にあたっています。着任してまだ日は浅いですが、街中で「駅長」と声を掛けていただけるよう、地域行事にも積極的に参加したいと考えています。一昨年は近鉄八尾駅が開業100周年を迎え、昨年は久宝寺口駅・河内山本駅・高安駅・恩智駅が100周年を迎えました。地域の皆さまの支えに感謝し、より魅力的な駅をめざして取り組みを続けてまいります。

近鉄八尾駅駅長
石川 誠さん

1月から
新型車両の
運行が始まるよ!



ケーブル

近鉄信貴線の終点である信貴山口駅から、山上駅(高安山駅)を結ぶケーブルカー(西信貴鋼索線)。「ずいうん」と「しょううん」の2基が運行しています。

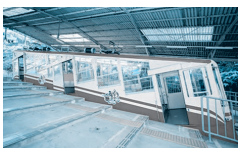

体の不自由なお客さまの乗降時の介助は特に注意して行っているそうです。

近鉄の豆知識

河内山本駅のホームの柱の一部には、古いレールが再利用されています。歴史民俗資料館によると、レールは丈夫なため、柱や踏切注意柵などに転用されることがあるそうです。ぜひ探してみてください。



鉄道事業は「安全輸送」が第一。その使命を果たすため、日々の細やかな確認や引継ぎ、教育訓練に取り組んでおられます。

ID 1002972

ID 1002981

路線バス・乗合タクシー

大阪バス



学校やスーパー、
病院など日常の
移動手段に便利!

本市は近鉄バスが7路線、大阪バスが2路線走っています。また、交通不便地の新たな交通手段の1つとして、7地域で乗合タクシーを運行しています。



近鉄バス



乗合タクシー

各記事の詳しい情報は、市ホームページのページID検索に ID 7桁の番号 を入力すると、ご覧いただけます。



八尾空港

1938年に阪神飛行学校として開港。東西に2本の滑走路が交差する全国でも珍しい形で、小型飛行機などが年間1万回以上離発着しています。航空写真撮影や遊覧飛行、操縦訓練などさまざまな航空事業会社の拠点があり、パイロットの養成学校もあります。陸上自衛隊や大阪府警航空隊が常駐し、災害時の支援基地としても重要な役割を担っています。



飛行機の離発着が
間近で見られる!



八尾空港内の駐車場奥にある芝生広場からは、飛行機の離発着を見学することができます。



Osaka Metro 八尾南駅

Osaka Metro谷町線の終点で、谷町線唯一の地上駅。終点到着を知らせる車内メロディーには「河内音頭」が使用されており、Osaka Metroの全駅の中でこのメロディーを聞けるのは八尾南駅だけです。駅の北側には車庫が広がり、南側には印刷関連や菓子メーカーの工場が集まるエリア、東側には八尾空港があります。



いろんな
乗りもので
出かけよう!



改札横の壁に飾られているレリーフは、谷町線南伸工事に発見された長原遺跡と八尾南遺跡の出土品がモチーフ。



駅の北側に広がる車庫。Osaka Metroの車庫のうち、ホームから見られるのは八尾南駅だけです。

Osaka Metroの豆知識

大阪・関西万博で活躍したOsaka Metro中央線の車両の一部が、万博終了後に谷町線で運行されています。中央線では緑色だった水玉が、谷町線カラーの紫色に塗り替えられています。乗車の際は、ぜひ注目してみてください。



谷町線は28.1kmで、Osaka Metroで最長距離! /



Monthly Topics

安心して生活できる高齢者向け住まいをめざして

問 高齢介護課 TEL 924-9360 FAX 924-1005

高齢者向け住まいとは、住宅型有料老人ホームおよびサービス付き高齢者向け住宅の通称であり、食事や掃除、洗濯、健康管理といった日常生活に必要なサービスを付帯し、高齢者が介護の必要な状況になっても、安心して自分らしく生活できる住まいとして、近年本市においても施設数が増えています。

有料老人ホームの施設一覧 ▶ ID 1012422

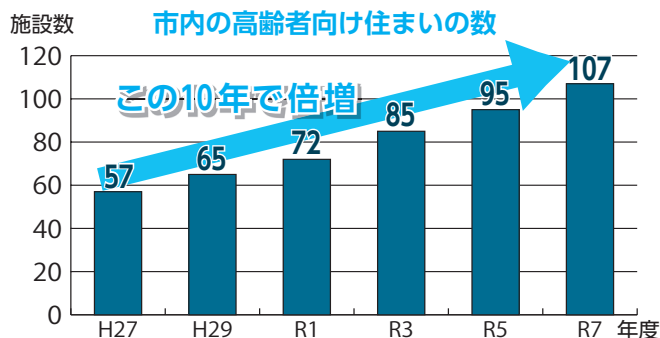

一方で

これらの高齢者向け住まいの運営法人によって、利用者の意思に沿わないサービスが行われているなどの問題もしばしば指摘され、本市においても相談件数が増えています。

例えば、こんなことはありませんか？

過剰なサービスの強要



デイサービスに行かないと食事が出ませんよ

デイサービスは入浴日の週2回利用で十分なのに…

介護や世話の放任

何度もナースコールで呼び出しても、誰も来てくれない…



画一的なケアプラン

うちに入居する場合は、みなさんこの訪問介護を利用することになっていますよ

利用者の希望の制限

今まで利用されていた介護保険サービスは受けられないので、こちらで指定するサービスを利用してください

そのほか
不適切な対応の例

ID 1021363

心当たりがある場合は…

1月から

専用通報ダイヤル ☎ 072-943-0824

ID 1021360

平日 9時から16時まで（年末年始を除く）

本市では、介護給付費の適正化を強化する取組みの一つとして、不適切サービスや不正行為に関する通報ダイヤルを設置します。利用者やその家族、事業関係者などからの情報をお寄せください。通報者が特定されないよう配慮します。



「老人ホームの入所まで何年待てばいいの？」とあきらめていませんか？

特別養護老人ホームなどの空き状況を市ホームページで随時公表・更新しています。入所要件などについては、各施設にお問合せください。

空き情報のお知らせ

●要介護3～5の人
特別養護老人ホーム

▶ ID 1013939

●自立生活に不安がある人
軽費老人ホーム・ケアハウス

▶ ID 1020051



Notice from the Yao city

くらし



児童扶養手当の振り込み

ID 10039555

1月9日付で、児童扶養手当の1月期分（11月・12月分）を振り込みます。金融機関によつては2・3日入金が遅れる場合があります。

問 ども若者政策課 924・3839
FAX 924・9548

マイナンバーカードの電子証明書の更新手続き

ID 1001661

時 1月11日(日)8時45分～16時(予約制)
所 市役所本館1階市民課

※平日は5カ所の出張所（龍華・大正・山本・南高安・曙川）と、市民課で手続き可。

申 問 電話・予約専用サイト。市民課 924・3933 FAX 924・0220

年末年始も証明書コンビニ交付サービスが利用できます

ID 1001602 ID 1001663

12月27日(土)～1月4日(日)の市役所閉庁期間も、通常通りコンビニでの証明書交付サービスが利用できます（戸籍全部事項証明書「戸籍謄本」、戸籍個人事項証明書「戸籍抄本」、戸籍の附票の写しを除く）。

※定期保守のため、1月21日(水)はコン

ビニでの証明書交付サービスが停止し、証明書の発行・利用登録申請ができませんのでご注意ください。
問 市民課 924・8549 FAX 924・0220

国民健康保険料は期限までに納付してください

国民健康保険料は、同じ地域に住む国民健康保険の適用者が病气やけがをしたときに医療費の一部を自己負担するだけで医療機関を受診するための財源です。期限までに納付してください。

●期限を過ぎると ID 10018899

延滞金などが加算され、特別な事情なく滞納が続くと、医療費が全額自己負担になる場合や、財産を差し押さえる場合があります。納付が難しい場合は早めに相談ください。

●保険料の減免 ID 1001876

前年中所得に比べて30%以上減少する世帯などは、保険料の減免が受けられる場合があります。減免制度によっては申請以降の保険料が減免の対象となり、納付期限を過ぎると減額できなくなりますのでご注意ください。

問 健康保険課 924・3847 FAX 923・2935

国民健康保険 外来年間合算制度

ID 1016523

年間を通して、高額な外来診療を受けている人の負担軽減のため、前年8月1日～7月31日に受診した外来診療

費に係る自己負担額の合計から14万4千円を差し引いた額を支給します。

●対象 70～74歳の国民健康保険加入者で、7月31日時点の所得区分が一般区分または低所得区分に該当する人。

対象者には通知を送付します
問 健康保険課 050・1720・4180（自動音声案内） FAX 923・2935

水道管の凍結にご注意ください

ID 1021165

外気温がおおむねマイナス4度以下になると、水道管内の水が凍って、蛇口から水が出なくなったり水道管が破裂したりする恐れがあります。特に、低温注意報が発表された日の夕方から翌朝にかけては注意が必要です。この

ようなときは、風があたりやすい屋外の蛇口や水道管に、保温チューブなどを巻き付けて保温してください。また、就寝前に、蛇口から少しずつ水を出しておくと凍りにくくなります。

問 八尾水道センター 923・6305 FAX 923・6595

手話通訳者・要約筆記者の派遣

ID 1015205

聴覚障がい者などが意思疎通（コミュニケーション）支援を必要とする場合に、手話通訳者や要約筆記者を派遣します。詳細はお問合せください。

申 問 障がい福祉課 924・3838 FAX 922・4900

受験生応援企画 台紙付きマンホールカード

ID 1021273

1月9日(金)～、下記の場所で台紙付きマンホールカードセットを配布します。

- ① 平日…市役所西館2階下水道経営企画課
- ② 土・日曜日・祝日…安中新田会所跡旧植田家住宅

※1人1セット 先着で①200人、②100人に配布

問 下水道経営企画課 924-3883 FAX 922-3587



一時預かり保育 新規継続 利用登録

ID 1021107

公立認定こども園での4月2日以降の一時預かり保育利用登録申請を受け付けます。

申 問 1月5日～。電話・FAX。

西郡そよかぜこども園	TEL 999-2376	FAX 995-2896
安中ひかりこども園	TEL 991-7249	FAX 923-2262
南山本せせらぎこども園	TEL 998-9431	FAX 923-6606
志紀おおぞらこども園	TEL 949-3194	FAX 948-8177
東山本わかばこども園	TEL 996-3301	FAX 995-2793



年末年始 ごみの収集

環境事業課 ☎991-6254 FAX999-4625

ID 1015219

収集日を
通知でお知らせ！

●12月25日(木)～31日(水)〔29日(月)は除く〕と1月5日(月)～9日(金)〔7日(水)は除く〕は、

8時までにごみを出してください。

●1月11日(日)の収集は全地区ありません。

●収集日が通常と異なる日がありますので、ご注意ください。

●年末年始はごみの量が大変多く、収集に時間を要することが予想されます。

大掃除は早めに行うなど、計画的な排出にご協力をお願いします。

●下記A～D地区は「収集曜日カレンダー」記載の地区を表示しています。

※収集曜日カレンダーは、市役所本館1階指定ごみ袋配付窓口、各出張所、緑ヶ丘コミセン、安中人権コミセン、清掃庁舎内循環型社会推進課にあります。市ホームページ、アプリ「やおっぷ！」からもご覧いただけます。

生活応援アプリ「やおっぷ！」



iOS版



Android版

※容プラ…容器包装プラスチック

●A地区 ※空白の日に収集はありません

令和7年(2025年)12月～8年(2026年)1月						
日	月	火	水	木	金	土
21	22	23	24	25	26	27
※12月26日金以前は「収集曜日カレンダー」のとおりに						
28	29	30	31	1	2	3
	▲埋立	●可燃 簡易ガスボンベ・スプレー缶				
4	5	6	7	8	9	10
	●可燃 簡易ガスボンベ・スプレー缶		★資源物	●可燃 簡易ガスボンベ・スプレー缶	♥容プラ	

●B地区 ※1月6日火に容プラの収集はありません ※空白の日に収集はありません

令和7年(2025年)12月～8年(2026年)1月						
日	月	火	水	木	金	土
21	22	23	24	25	26	27
※12月26日金以前は「収集曜日カレンダー」のとおりに						
28	29	30	31	1	2	3
	▲埋立	●可燃 簡易ガスボンベ・スプレー缶	♥容プラ			
4	5	6	7	8	9	10
	●可燃 簡易ガスボンベ・スプレー缶		★資源物	●可燃 簡易ガスボンベ・スプレー缶		

●C地区 ※1月5日(月)に容プラの収集はありません ※空白の日に収集はありません

令和7年(2025年)12月～8年(2026年)1月						
日	月	火	水	木	金	土
21	22	23	24	25	26	27
※12月26日金以前は「収集曜日カレンダー」のとおりに						
28	29	30	31	1	2	3
	▲埋立	♥容プラ	●可燃 簡易ガスボンベ・スプレー缶			
4	5	6	7	8	9	10
		●可燃 簡易ガスボンベ・スプレー缶	■複雑		●可燃 簡易ガスボンベ・スプレー缶	

●D地区 ※空白の日に収集はありません

令和7年(2025年)12月～8年(2026年)1月						
日	月	火	水	木	金	土
21	22	23	24	25	26	27
※12月26日金以前は「収集曜日カレンダー」のとおりに						
28	29	30	31	1	2	3
	▲埋立		●可燃 簡易ガスボンベ・スプレー缶			
4	5	6	7	8	9	10
		●可燃 簡易ガスボンベ・スプレー缶	◆ペットボトル	♥容プラ	●可燃 簡易ガスボンベ・スプレー缶	



指定袋が足りない・余った場合…

市役所本館1階指定ごみ袋配付窓口、各出張所、緑ヶ丘コミセン、安中人権コミセンまでお越しください。

各記事の詳しい情報は、市ホームページのページID検索に ID 7桁の番号 を入力すると、ご覧いただけます。





指定袋の適正な利用をお願いします

本市では、ごみの種類に応じた袋で、1回に1袋での排出により、ごみの分別・減量にご協力いただいています。指定袋は、家庭ごみの排出のために配付しておりますので、適正なご利用をお願いいたします。

持ち込みごみ (有料)

ID 1015220

■資源物・複雑ごみ・粗大ごみ…リサイクルセンター
リサイクルセンターへのごみの持ち込みは、**事前予約制** (電子申請) になりました。

※詳細は市ホームページをご覧ください。

※事前予約をされていない場合は持ち込みできません。

●**持ち込み時間**：9時～11時45分
13時～16時

■可燃ごみ・埋立ごみ…一般廃棄物最終処分場

●**持ち込み時間**：9時30分～11時30分
13時～15時30分

■年末年始のごみの持ち込みカレンダー

持ち込む場所	ごみの区分	12月					1月					
		27 土	28 日	29 月	30 火	31 水	1 祝	2 金	3 土	4 日	5 月	6 火
リサイクルセンター (要予約)	資源物	×	×	○	○	○	×	×	×	×	○	○
	複雑	×	×	○	○	○	×	×	×	×	○	○
	粗大	×	×	○	○	○	×	×	×	×	○	○
最終処分場	可燃	×	×	○	○	○	×	×	×	×	○	○
	埋立	×	×	○	○	○	×	×	×	×	○	○

※12月31日(水)は臨時で資源物・複雑ごみ・粗大ごみの持ち込みを受け入れます。

問環境施設課 (曙町2-11) TEL 992-2139

し尿の収集

ID 1020791

●年末は12月29日(月)まで

●年始は1月4日(日)から

○年末の臨時くみ取り (有料) は、12月25日(木)まで受け付けます。

○公共下水道への切り替えなどに伴う最終くみ取りは、12月25日(木)12時まで受け付けます。

※くみ取り口周辺に物があると作業が困難になりますので、物を置かないようにご協力ください。

問環境施設課

くみ取り関係 TEL 999-2551 FAX 923-6682
料金関係 TEL 994-1261 FAX 923-6682

ペット(犬・猫など)の死体

ID 1003100

引き取り

●年末は12月31日(水)12時まで受け付け

●年始は1月5日(月)から

問環境事業課

TEL 991-6254 FAX 999-4625

持ち込み

●12月31日(水)12時～17時

●1月2日(金)・3日(土)・4日(日)
9時～17時

※いずれも直接斎場まで。

問斎場 (南植松町3-50-3)

TEL 923-1493

粗大ごみ・リサイクル家電・臨時ごみ

ID 1003137

電話予約
受付センター

0800-222-9966 (通話料無料)

※携帯電話・PHS・一部のIP電話からは

072-923-9966 (通話料が必要)

月～金曜日(祝日可) 9時～17時



●年末は12月31日(水)まで

●年始は1月5日(月)から

※受け付けと収集日は異なりますのでご注意ください。
※ごみの内容により収集できない物もありますので、事前に受付センターへお問合せください。

※間違い電話が多く、相手先の人に迷惑が掛かっています。番号をよく確かめてからおかけください。

●アレルギーがある人へのお願い。講座やイベントなどに参加する場合、食材などのアレルギーへの対応を問合せ先に事前に確認ください。

給与支払報告書の提出

ID 1015347

令和7年中に給与の支払いをした個人・法人は、給与の支払いを受けている人の令和8年1月1日現在の住所の市区町村に、2月2日までに給与支払報告書を提出してください。

※給与支払報告書には、給与支払者の法人番号および受給者とその被扶養者などのマイナンバーの記載が必要です。提出には「eLTAX」(地方税ポータルシステム)を利用すると便利です。
■従業員の個人住民税は特別徴収でお願いします

所得税の源泉徴収義務があるすべての給与支払者(個人・法人)を特別徴収義務者に指定し、原則として従業員(アルバイト・パートを含む)全員の個人住民税について給与からの特別徴収を徹底しています。

※特別徴収対象外となる基準に該当する従業員がいる場合のみ、普通徴収切替理由書を記入し、給与支払報告書と併せて提出することで普通徴収が認められます。詳細はお問合せください。

問市民税課 924・3822 FAX 924・8838

償却資産申告書の提出

ID 1001792

令和8年1月1日現在、市内に事業用資産(構築物、機械、器具、備品など)を所有している個人・法人は、2

月2日までに償却資産申告書を市役所本館2階資産税課へ提出してください(郵送可)。申告書は市ホームページからもダウンロード可。申告には「eLTAX」を利用すると便利です。

申問資産税課 924・3844 FAX 924・8838

市立病院会計年度任用職員募集

ID 1010361

●募集職種：ナースエイド/助産師/看護師/臨床工学士

※詳細は市立病院ホームページをご覧ください。いずれも電話連絡の上、必要書類を郵送のこと。

申問随時受け付け。〒581・0069 龍華町1・3・1市立病院企画運営課 TEL 922・0881 FAX 924・4820

「臨時災害放送局」の試験放送を行います

ID 1021196

大規模災害時、市は必要に応じてFM放送局「臨時災害放送局」を開設します。今回、総務省近畿総合通信局とNPO法人Qねっと関西とともに、防災に関する特別番組を放送します。で、ご家庭のラジオからお聞きください。なお、地形や建物の構造などにより、聞き取りにくい場合があります。

時 1月25日(日)10時~11時30分(予定)
他 今回の試験放送用の周波数FM85・8MHz

問危機管理課 924・9870 FAX 924・3968

高齢者や障がい者など災害時に手助けが必要な人へ

同意確認書兼わたしの避難計画を発送します

ID 1015140

■避難行動要支援者への支援づくり

市では、高齢者や障がい者など自力での避難が困難と思われる人(避難行動要支援者)を抽出し、情報提供への同意が確認できた人のリストを作成しています。このリストを校区まちづくり協議会など、地域の各種団体や福祉事業者などと情報共有することで、災害時に避難行動要支援者を取り残されないような体制づくりに取り組んでいます。

■返送をお願いします!

要介護認定3~5の人や身体障がい者手帳1級もしくは2級、療育手帳A、精神障がい保健福祉手帳1級の交付を受けている人などの対象者に、オレンジ色の封筒で「同意確認書兼わたしの避難計画」をお送りしています。必要事項を記入の上、返送してください。

※一度でも提出があった人はすでに記入済みのものが送付されますので、変更点を訂正の上、返送してください。

問高齢介護課 TEL 924-3854 FAX 924-1005
障がい福祉課 TEL 924-3838 FAX 922-4900

八尾税務署からのお知らせ

ID 1021147

確定申告の相談は事前予約を!

八尾税務署では確定申告の相談を受け付けています。

▶LINEでの事前予約をお勧めします◀

国税庁LINE公式アカウントの友だち登録が必要です。



確定申告期前 1月5日(月)~2月13日(金)

完全予約制

受付方法

LINE予約
電話予約



確定申告期間中 2月16日(月)~3月16日(月)

入場整理券方式

受付方法

LINE予約

入場整理券の当日配布

※相談受付時間は8時30分~15時です

問八尾税務署 TEL 992-1251



決算を報告します

市政は、皆さんからの税金をもとに運営されています。この税金がどのように使われているかを知っていただくために、令和6年度の決算や令和7年度上半期（令和7年9月30日現在）の予算執行状況、市有財産の状況などを、地方自治法と八尾市財政状況の公表に関する条例に基づいてお知らせします。

問 財政課 ☎924-3820 FAX993-5944

一般会計の決算概況

実質収支額が17億9780万円で
八尾市は黒字なんだね。



歳入総額	歳出総額	翌年度へ繰り越すべき財源 ^(※1)	実質収支額 ^(※2)
1261億1666万円	1238億8204万円	4億3682万円	17億9780万円

(※1) 翌年度へ繰り越すべき財源…翌年度に繰り越した事業に使うことになる財源。令和6年度から7年度には「物価高騰対応重点支援給付金事業」などで繰り越しがありました。

(※2) 実質収支額…歳入総額から歳出総額を差し引いて、さらに翌年度へ繰り越すべき財源を差し引いたもので、市の実質的な収支の状況を示しています。

歳入 1261億1666万円

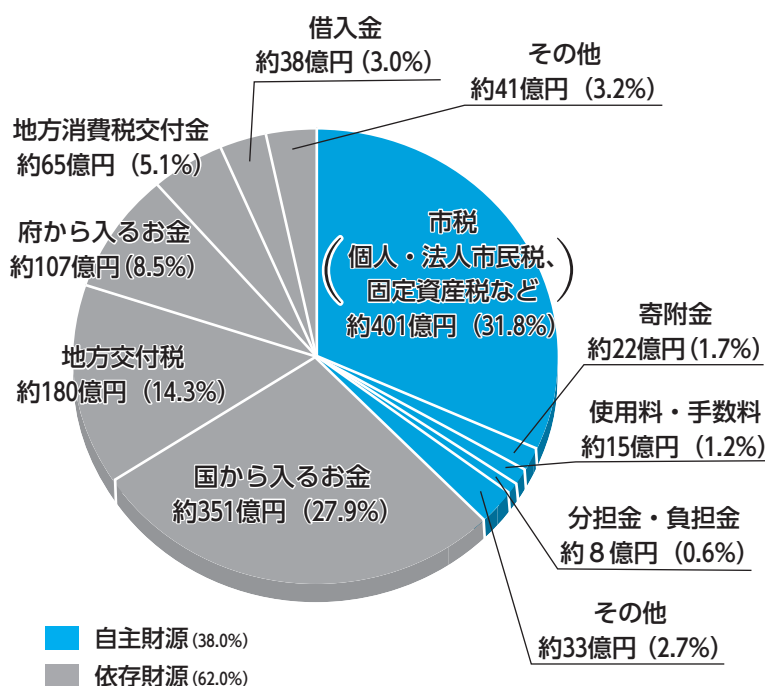

歳出 1238億8204万円

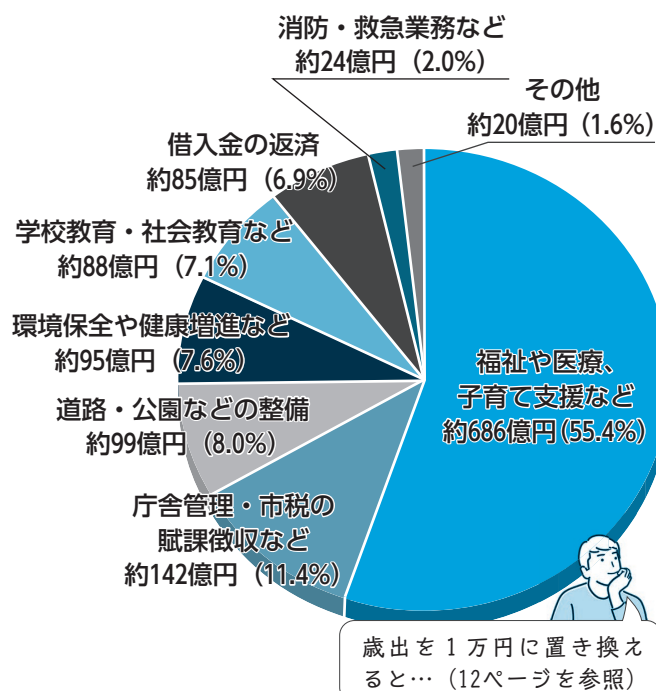

市民一人あたりの市税負担額 155,227円

市民一人あたりのために使われた額 479,633円

歳入と歳出の特徴

歳入は、市税では法人市民税や固定資産税などが増収となりました。一方で、定額減税の実施により個人市民税が減収となり、市税全体では減収となりましたが、定額減税による減収分は地方特例交付金により補填されました。また地方交付税が増収、府支出金では施設型給付費負担金や東大阪中央線管理委託金などが増収となり、歳入全体では増収となりました。

歳出は、新型コロナウイルスワクチン接種にかかる費用が減少となるも、物価高騰対応重点支援給付金や公営住宅の整備改善事業費などが増加となり、全体では前年度より増加となりました。

歳出を1万円に置き換えると…

1万円で考えると
分かりやすいね



福祉や医療、
子育て支援など

5,541円

庁舎管理・市税の
賦課徴収など

1,143円

道路・公園などの
整備

801円

環境保全や
健康増進など

763円

学校教育・
社会教育など

710円

借入金の返済

685円

消防・
救急業務など

196円

その他
(産業振興、市議会の運営費用など)

161円

特別会計・企業会計 ～決算と予算概況～

(単位：万円)

			令和 6 年度決算額			令和 7 年度現計予算額 (前年度繰越額を含む) 9 月末予算額	
			収入済額	支出済額	差 引		
特別会計	国民健康保険事業		2,668,486	2,648,299	20,186	2,591,922	
	財産区		20	20	0	328	
	介護保険事業		3,060,162	3,046,716	13,446	2,961,353	
	後期高齢者医療事業		876,356	870,932	5,424	892,167	
	土地取得事業		153,601	153,601	0	83,245	
	母子父子寡婦福祉資金貸付金		10,784	7,135	3,650	8,810	
企業会計	病院事業	収益の収支	1,455,982	1,600,623	▲144,641	収入	1,612,790
						支出	1,693,479
		資本の収支	93,588	216,231	▲122,643	収入	154,146
						支出	235,484
	水道事業	収益の収支	528,306	492,800	35,506	収入	統合により 予算計上 なし
						支出	
		資本の収支	142,570	346,950	▲204,380	収入	
						支出	
	公共下水道事業	収益の収支	966,698	907,686	59,012	収入	993,671
						支出	959,629
資本の収支		482,096	886,135	▲404,039	収入	389,774	
					支出	800,409	

※単位未満を四捨五入しているため、合計値が一致しない場合があります。

●特別会計

特定の事業を行う場合に
一般会計と区別して運営し
ているもの

●企業会計

民間企業のように利用料
金などの収益で運営してい
るもの

●収益的収支

公営企業の経営活動に伴
い発生したすべての収入と
それに対応する支出

●資本的収支

公営企業の将来の経営活
動に備えて行う諸設備の建
設改良などの支出とその財
源となる収入

さまざまな指標から財政状況を分析／

財政の健全度

各比率が「早期健全化基準」および「財政再生基準」を超えた場合、財政の健全化に必要な措置を講じることが義務付けられていますが、本市の令和6年度決算はいずれも基準を下回っています（赤字額がないものは「－」で表示）。

(単位：％)

項 目	内 容	八尾市	早期健全化基準	財政再生基準
実質赤字比率	一般会計などの実質赤字額が標準財政規模※に占める割合	－	11.25	20.00
連結実質赤字比率	全会計の実質赤字額が標準財政規模に占める割合	－	16.25	30.00
実質公債費比率	借入金の返済額などが標準財政規模に占める割合	2.3	25.0	35.0
将来負担比率	一般会計などが将来負担すべき負債の残高が標準財政規模に占める割合	－	350.0	

項 目	内 容	会計名	八尾市	経営健全化基準
資金不足比率	公営企業の事業規模に対する資金不足の割合	病院事業会計	－	20.0
		水道事業会計	－	
		公共下水道事業会計	－	

※標準財政規模…標準的な行政活動を行うために必要な一般財源（税や交付税など使い道が特定されていない収入）の規模

各記事の詳しい情報は、市ホームページのページID検索に **ID 7桁の番号** を入力すると、ご覧いただけます。



令和6年度の主なお金の使い道



いろいろな取り組み
に使われたんだね

やおプロモーション 推進事業

約3557万円

2025年大阪・関西万博において八尾の魅力ある地域資源を世界に発信し、まちのにぎわいや活性化につながるよう、市民、事業者、団体とともに市内外で複数回の万博関連イベントを開催するなど、万博への市民の参加・参画意識を高める取り組みを行いました。



交通政策推進事業

約1654万円

交通不便地のうち、竹淵地域においては乗合タクシーの本格運行を、大正・志紀・曙川・高安・南高安地域においては、乗合タクシーの実証運行を実施しており、各地域のニーズと実情に応じた制度設計を図るため、運行計画の見直しおよび変更を行いました。また、西郡地域において、新たに乗合タクシーの実証運行を行いました。

病児保育事業

約1億5162万円

多様な保育ニーズへの対応を進めるため、病児保育事業(病児対応型)の新規開設に取り組み、病児対応型3カ所、体調不良時対応型28カ所で受け入れるなど、児童の疾病時などの保育受入れを強化しました。



いじめから子どもを守る八尾づくり推進事業

約1385万円

こども家庭庁の「学校外からのアプローチによるいじめ解消の仕組み作りに向けた手法の開発・実証事業」の実証地域として、市内の市立小中学校・義務教育学校全校での「いじめ報告相談アプリ」の導入や、いじめ防止啓発強化月間の設定・ピンクシャツ運動の実施など啓発活動の強化を行いました。

物価高騰対策にかかる主な取り組み

- 小学校給食費無償化事業・
中学校給食費無償化事業

約9億7759万円

- 物価高騰対応重点支援給付金
(令和6年度住民税均等割のみ
課税世帯・令和6年度住民税均
等割のみ課税世帯子ども加算)

約1億1462万円

令和7年度予算執行状況

(令和7年9月30日現在)

歳入

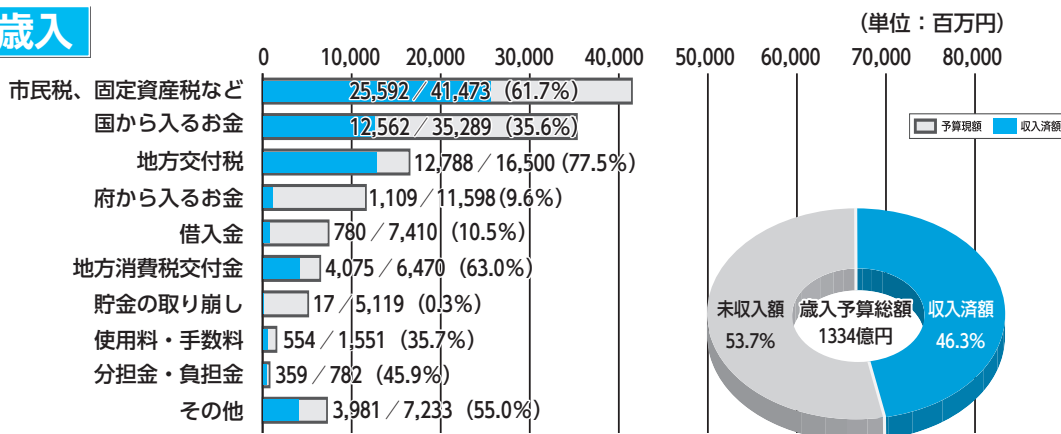

歳出

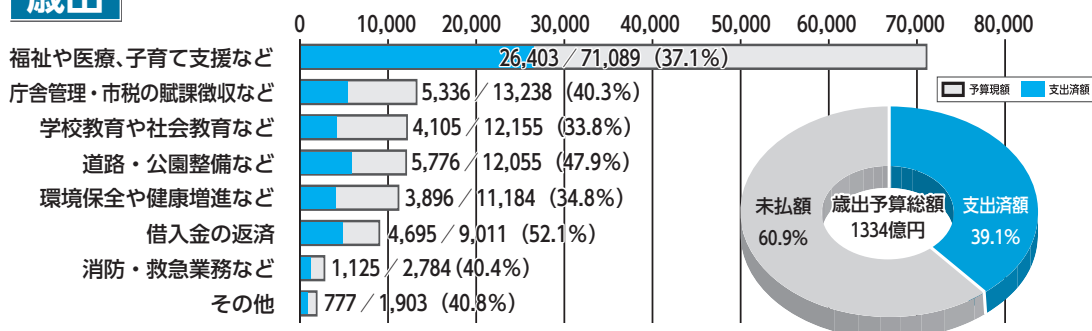

市有財産など

(令和7年9月30日現在)

市有財産は？

土地	1,747,817㎡
建物	657,066㎡
貯金	165億5388万円



一時借入金は？

0円

借入金残高は？

781億5398万円



●アレルギーがある人へのお願い。講座やイベントなどに参加する場合、食材などのアレルギーへの対応を問合せ先に事前に確認ください。

市民委員募集

※いずれも**対**本市のほかの審議会などの公募市民委員でない人。申込書は各問合せ先にあります。市ホームページからもダウンロード可。

申112月22日～1月30日(必着) **2**1月14日(必着)まで。申込書。窓口・FAX・郵送・Eメール(**2**は電子申請も)。

1 八尾市社会福祉審議会

●高齢者福祉専門分科会 ID 1021215

内「八尾市高齢者保健福祉計画及び介護保険事業計画」に係る取組みの検証など **対**市内在住の40歳以上 **定**2人(40～64歳・65歳以上各1人)〔選考〕 **他**任期は4月～令和11年3月(年1～3回程度開催)

申問申込書に「高齢者が安心して暮らし続けられる社会に必要なこと」についての作文(800字程度)を添付のこと。市役所内・高齢介護課 **TEL**924-3854 **FAX**924-1005

●地域福祉専門分科会 ID 1021005

内「八尾市地域福祉計画」に係る取組みの検証など **対**市内在住の18歳以上 **定**3人程度(選考) **他**任期は4月～令和11年3月(年1～3回程度開催)

申問申込書に「これからの地域福祉に必要なこと」についての作文(800字程度)を添付のこと。市役所内・

地域共生推進課 **TEL**924-3835 **FAX**922-3786

●障害者福祉専門分科会 ID 1021210

内「八尾市障がい者基本計画」に係る取組みの検証など **対**市内在住の18歳以上 **定**2人程度(選考) **他**任期は4月～令和11年3月(年3回程度開催)

申問申込書に「障がい者が地域で生活するうえで必要なこと」についての作文(800字程度)を添付のこと。市役所内・障がい福祉課 **TEL**924-3838 **FAX**922-4900

●児童福祉専門分科会 ID 1021212

内児童福祉に関する調査や保育所・認定こども園などの認可についての検討 **対**市内在住の18歳以上 **定**1人(選考) **他**任期は4月～令和11年3月(年1～3回程度開催)

申問申込書に「就学前の教育・保育等から考える八尾市の児童福祉についての私の考え」についての作文(800字程度)を添付のこと。市役所内・こども若者政策課 **TEL**924-3988 **FAX**924-9548

2 八尾市廃棄物減量等推進審議会 ID 1021152

対市内在住・在勤・在学の18歳以上 **定**4人(49歳以下・50歳以上各2人、選考) **他**任期は委嘱日から2年間(年1～2回程度開催)

申問申込書に「八尾市におけるごみに関する問題・改善策等について」の作文(800字程度)を添付のこと。〒581-0017高美町5-2-2八尾市清掃庁舎内・循環型社会推進課 **TEL**924-3866 **FAX**923-7135

消費生活トラブルにご用心!

“海外旅行予約サイト”利用時はよく確認を!

事例1

海外旅行予約サイトでホテルと航空券を予約した後、日にちを間違えたことに気づいてすぐにキャンセルしたが、100%のキャンセル料が発生した。

事例2

海外宿泊予約サイトで国内ホテル(大人2人1泊)を予約し、9,400円を決済した。予約確認メールが届かなかったためホテルに直接確認をしたら1人の予約しかとれておらず、料金も払われていなかった。1人の予約をキャンセルし、直接ホテルに予約をとって12,000円を支払った。

ID 1021036

※困ったときは、消費生活センターにご相談ください。

問消費生活センター **TEL**924-8531 **FAX**924-0180

ひとこと助言

海外の事業者がサイトを運営している場合は旅行業法の適用がなく、それぞれのプランや商品ごとに定められた契約条件やキャンセル条件に従うことになります。

予約確認画面で入力内容に誤りがないかきちんと確認してから確定ボタンを押しましょう。メールアドレスを間違えて入力した場合は予約確認メールが届かないので、問合せにも支障がでます。安くて便利な海外旅行予約サイトですが、楽しい旅行にするために予約は慎重に、予約確認画面や確認メールは旅行が終わるまで保存しておきましょう。



みなさんのご意見をお聞かせください

①応募用紙(②は自由様式も可、タイトル・住所・氏名・電話番号・素案への意見を記入のこと)。**電子申請**・窓口・FAX・郵送・Eメール

※各案および応募用紙は、それぞれ応募開始日から、各問合せ先と市役所本館1階総合案内、3階情報公開室、各出張所、緑ヶ丘コミセン、桂・安中人権コミセン、生涯学習センター、各図書館、社会福祉会館(①はこども総合支援センター、市民活動支援ネットワークセンター、③は保健センターも)にあります(②は総合案内、③は生涯学習センターを除く)。市ホームページからもダウンロード可。

①第3次八尾市人権教育・啓発プラン(改定素案)

ID 1021787

市では、「第2次八尾市人権教育・啓発プラン(改定版)」の計画期間満了のため、本計画の策定を進めています。

①問合せ 12月22日～1月21日(必着)。市役所内・人権政策課 TEL924-3830 FAX924-0175

②八尾市住宅マスタープラン中間見直し(素案)

ID 1020524

市では、「八尾市住宅マスタープラン」が計画期間の中間年を迎えることから、計画内容の見直しを進めています。

①問合せ 12月22日～1月21日(必着)。市役所内・住宅政策課 TEL924-3783 FAX924-2301

③八尾市新型インフルエンザ等対策行動計画(第2版)骨子(素案)

ID 1021277

市では、政府および大阪府の行動計画の改定に合わせ、本計画の改定を進めています。

①問合せ 12月24日～1月23日(必着)。〒581-0006清水町1-2-5保健所内・保健企画課 TEL994-0661 FAX922-4965

④八尾市公共施設マネジメント基本方針改訂版(八尾市公共施設等総合管理計画)[改定素案]

ID 1021269

市では、公共施設や土木インフラなどに関する今後のマネジメントの方向性を示すため、本方針を策定しており、今回、計画期間の中間年を迎えたことから、本方針の改定を進めています。

①問合せ 1月6日～2月5日(必着)。市役所内・公共施設マネジメント推進室 TEL924-9308 FAX924-3570

中小企業勤労者福祉サービスセンターにご加入ください

ID 10003560

中小企業で働く人への福利厚生を低コストで充実できます。市内の事業者をはじめ、個人事業主も加入できます。詳細はお問合せください。

①八尾市中小企業勤労者福祉サービスセンター TEL991-5607 FAX991-5608

会議の傍聴

※定各10人(②④は5人)「抽選」。開会10分前までに会場へお越しください。

①八尾市農業委員会第10回総会

ID 1021129 時1月14日(水)13時30分

所八尾商工会議所会館3階多目的室 内農地法に基づく許可申請についてほか

②農業委員会事務局

TEL924-0216 FAX924-389

②八尾市選挙管理委員会1月定例会

ID 1021298 時1月16日(金)10時

所市役所本館8階選挙管理委員会室 内八尾市選挙人名簿からの抹消についてほか

③八尾市教育委員会1月定例会

ID 1018107 時1月22日(木)10時

所市役所本館8階第2委員会室 内教育政策課 TEL924-3870 FAX924-4620

定期予防接種

①2種混合(ジフテリア・破傷風)

ID 1003914

4種混合の第2期として、11～12歳の間(標準的な接種期間は小学6年生)に2種混合(ジフテリア・破傷風)を1回接種することになっています。13歳になると全額自己負担になりますので忘れずに接種しましょう。

②高齢者の带状疱疹ワクチン

ID 1016025

令和7年度接種対象者の接種期限は、3月31日までです。期限を過ぎると、全額自己負担になります。間隔をあけて2回接種するワクチンもありますので、ご注意ください。

所市内委託医療機関(要予約) 他マイン保険証(資格確認書)「①は母子健康手帳も」を持参のこと

①問合せ 健康推進課 TEL994-8480 FAX996-1598

Notice from the Yao city

健康



④八尾市感染症発生動向調査委員会 ID 1015338 時1月29日(木)14時

所保健所2階大会議室 内感染症の発生動向などについて

①問合せ 保健予防課 TEL994-6644 FAX922-4965

●アレルギーがある人へのお願い。講座やイベントなどに参加する場合、食材などのアレルギーへの対応を問合せ先に事前に確認ください。

整骨院・鍼灸院のかかり方

ID 1020994

整骨院や鍼灸院で、柔道整復・はり・きゅう・あんま・マッサージを受ける際、健康保険の対象となるケースは限られています。医療費の適正化のためにも適切な受療をお願いします。

「健康保険が使える場合」

●柔道整復 骨折、脱臼、打撲、ねんざ、肉離れ

●はり・きゅう 神経痛、リウマチ、頸腕症候群、五十肩、腰痛症、頸椎ねんざ後遺症、そのほか慢性的な疼痛を主な症状とする疾患

●あんま・マッサージ 筋麻痺や関節拘縮などで、医療上マッサージを必要とする症例

※はり・きゅう・あんま・マッサージの施術には当該傷病の主治医の同意書が必要。そのほか条件があります。詳細はお問合せください。

問 国民健康保険加入者：健康保険課 924・3865 FAX 923・2935
後期高齢者医療制度加入者：大阪府後期高齢者医療広域連合 06・4790・2031 FAX 06・4790・2030

健康相談

ID 1008254

●電話相談

●来所相談

●あなたのまちの健康相談（予約制）

健康寿命推定アプリ「ウェルやお特別版」利用可

オンライン健康相談（予約制）

対 市内在住の18歳以上
※相談日時や内容など詳細は市ホームページをご覧ください。

申 問 健康推進課 993・8600 FAX 996・1598

保健所の検査・相談

●HIV・梅毒・クラミジア・淋菌検査「匿名可・予約制」 ID 1008482
時 1月8日（木）・22日（木）9時30分～11時

●HTLV-1検査（ヒトT細胞白血病ウイルス検査「予約制」 ID 1008482
時 1月22日（木）11時～11時30分 他 検査要件あり

●こころの健康相談／アルコール相談「予約制」 ID 1008261 他 日程など詳細はお問合せください

申 問 保健予防課 994・6644 FAX 922・4965

市立病院の教室

①マタニティクラス ID 1006382 時

①1月9日・②16日・③23日の金曜日13時30分～ 所 市立病院北館5階会議室
内 ①妊娠のこと、②分娩のこと、③産後のこと 他 申込方法など詳細はホームページをご覧ください

②糖尿病教室 ID 1008252 時 1月15日（木）13時～ 所 市立病院北館5階会議室

内 市立病院糖尿病患者会「いちよう会」イベント 他 当日直接会場まで
申 問 ①市立病院産婦人科、②市立病院内分泌代謝・糖尿病センター 92

八尾市医師会

医学豆知識

「聴こえ8030運動」について



2024年の夏に、イギリスの医学誌「ランセット」で、認知症の発症リスク要因の第1位が難聴であるという研究結果が報告されました。これを受けて、現在耳鼻咽喉科領域では「聴こえ8030運動」が展開されています。

「聴こえ8030運動」とは、80歳での平均聴力を30dBに保持しようというもので、平均聴力が30dB以内であれば、日常会話にほとんど支障がなく、周囲とのコミュニケーションが円滑にできるため、認知症の発症予防につながります。

難聴を自覚したり、周囲から難聴を指摘されるようなら、耳鼻咽喉科で聴力検査を受けて補聴器などの必要性について相談してください。また、一般的に65歳を過ぎると、加齢による難聴が始まりますので、自覚がなくても年に一度は聴力検査を受けて、聴力のチェックをしておきましょう。それが将来の認知症の発症予防につながるようになります。

医師会ホームページアドレス <https://www.yao.osaka.med.or.jp>

2・0881 FAX 924・4820

献血にご協力

ID 1013973

時 ①1月17日（土）10時30分～16時30分・②19日（月）10時～12時・13時～16時30分
所 ①リノアス2階、②市役所本館正面玄関前 他 日時・場所などは変更になる場合があります

問 社会福祉協議会 991・1161 FAX 924・0974

なかむらクリニック

ふれあい運動教室

ID 1008364

時 1月23日・2月27日・3月27日の金曜日13時～（全3回） 所 なかむらクリニック（刑部2） 内 ストレッチ・筋力トレーニング、体力測定、インB

ody測定など運動について 定 5人（申込順）

申 問 1月5日。電子申請・電話。健康まちづくり科学センター 994・0665 FAX 922・4965

100歳まで歩こう！運動教室

ID 1020244

時 1月24日（土）10時～ 所 新田ゼラチン（株） 内 足腰の筋肉をつける運動の実技やインBody測定など 定 40人（当日先着） 他 運動できる室内履き持参のこと

問 新田ゼラチン（株） 948・8243



大人の健(検)診

ID 1008234

① 対胃がん(胃部X線検査)... 35歳以上、(胃内視鏡検査「委託医療機関のみ」)

50歳以上/大腸がん: 40歳以上/肺がん: 40歳以上/乳がん: 40歳以上の女性/子宮がん: 20歳以上の女性/骨密度: 40歳以上の女性/特定健診など

市または加入の医療保険者より発行された受診券をお持ちの人(本市の国民健康保険加入の30代は①集団健診のみ受診可)/歯科: 20・25・30・35・40・45・50・55・60・65・70歳(対象年齢時に1回)と75歳以上(年度内に1回)/肝炎ウイルス: 40歳以上で過去に受けたことがない人(20・39歳は府内の委託医療機関で受診可)

※受診は種別ごとに1人につき年度内に1回です。ただし、胃がん検診の内視鏡検査と乳がん・子宮がん検診は2年に1回です。

② 保健センターなどで実施する健(検)診

とき(2月)

内容

① 2日(月) ② 3日(火) ③ 4日(水) ④ 14日(土) ⑤ 15日(日) ⑥ 25日(水) ⑦ 26日(木)

子 胃・腸・乳 胃・腸・肺・乳・骨・特

※各種健(検)診には条件があり、受

診できない場合があります。詳細はお問合せください。

② 委託医療機関で受診できる健(検)診

胃がん/大腸がん/肺がん/乳がん/子宮がん/特定健診など/歯科/肝炎ウイルス

※委託医療機関での健(検)診の申込みは直接委託医療機関へ。委託医療機関の問合せは健康推進課(保健センター)まで。

① 1月8日8時30分。電子申請・電話・窓口(電話は8時45分。窓口は11時)

② 健康推進課 993・8600 FAX 996・1598

管理栄養士が講義! 「今日からはじめる腸活・骨活」

ID 1020988

時 2月5日(木)14時。所生涯学習センター

① 腸活・乳酸菌、骨の健康の講義や食生活改善推進員養成講座の案内、骨健康測定など

② 40歳以上 定25人(申込順)

③ 健康推進課 993・8600 FAX 996・1598

不妊・不育相談

ID 1004203

時 2月25日(水)13時30分。14時30分

① 所保健センター 定各1人(申込順)

② ③ ④ ⑤ ⑥ ⑦ ⑧ ⑨ ⑩ ⑪ ⑫ ⑬ ⑭ ⑮ ⑯ ⑰ ⑱ ⑲ ⑳ ㉑ ㉒ ㉓ ㉔ ㉕ ㉖ ㉗ ㉘ ㉙ ㉚ ㉛ ㉜ ㉝ ㉞ ㉟ ㊱ ㊲ ㊳ ㊴ ㊵ ㊶ ㊷ ㊸ ㊹ ㊺

① ② ③ ④ ⑤ ⑥ ⑦ ⑧ ⑨ ⑩ ⑪ ⑫ ⑬ ⑭ ⑮ ⑯ ⑰ ⑱ ⑲ ⑳ ㉑ ㉒ ㉓ ㉔ ㉕ ㉖ ㉗ ㉘ ㉙ ㉚ ㉛ ㉜ ㉝ ㉞ ㉟ ㊱ ㊲ ㊳ ㊴ ㊵ ㊶ ㊷ ㊸ ㊹ ㊺

ポケモンスマイルではみがき大作戦

ID 1013712

1カ月間、毎日歯みがきをして、ぬりえを完成させて協力歯科医院で歯みがきチェックを受けると、八尾市オリジナルのポケモンスマイルの歯ブラシがもらえます(2月28日まで)。

① 対市立小学校(義務教育学校を含む)の1~3年生

② 他ぬりえ台紙は各学校で10月末に配布済み。紛失の場合、健康まちづくり科学センターで再配布可

③ 健康まちづくり科学センター 994・0665 FAX 922・4965

Notice from the Yao city

イベント・講座



大畑山ボランティア活動

ID 1006380

時 1月4日~25日の日曜日9時30分(小雨決行)

① 所大畑山青少年野外活動センター

② 竹細工作りなど

③ ④ ⑤ ⑥ ⑦ ⑧ ⑨ ⑩ ⑪ ⑫ ⑬ ⑭ ⑮ ⑯ ⑰ ⑱ ⑲ ⑳ ㉑ ㉒ ㉓ ㉔ ㉕ ㉖ ㉗ ㉘ ㉙ ㉚ ㉛ ㉜ ㉝ ㉞ ㉟ ㊱ ㊲ ㊳ ㊴ ㊵ ㊶ ㊷ ㊸ ㊹ ㊺

まめっこおはなし会

ID 1020862

時 ① 1月10日(土)14時30分。② 16日(金)10時30分

③ ④ ⑤ ⑥ ⑦ ⑧ ⑨ ⑩ ⑪ ⑫ ⑬ ⑭ ⑮ ⑯ ⑰ ⑱ ⑲ ⑳ ㉑ ㉒ ㉓ ㉔ ㉕ ㉖ ㉗ ㉘ ㉙ ㉚ ㉛ ㉜ ㉝ ㉞ ㉟ ㊱ ㊲ ㊳ ㊴ ㊵ ㊶ ㊷ ㊸ ㊹ ㊺

コミセン ① 絵本の読み聞かせや紙芝居など

② 3歳児以下(保護者同伴のこと) ③ 30人、④ 40人(当日先着)

④ 龍華コミセン 922・2719 FAX 922・1253

やお創業ゆるっとカフェ

ID 1020761

時 1月15日(木)10時30分

① 所みせるばやお ② 先輩起業家の体験談と起業に興味がある人同士の交流

③ ④ ⑤ ⑥ ⑦ ⑧ ⑨ ⑩ ⑪ ⑫ ⑬ ⑭ ⑮ ⑯ ⑰ ⑱ ⑲ ⑳ ㉑ ㉒ ㉓ ㉔ ㉕ ㉖ ㉗ ㉘ ㉙ ㉚ ㉛ ㉜ ㉝ ㉞ ㉟ ㊱ ㊲ ㊳ ㊴ ㊵ ㊶ ㊷ ㊸ ㊹ ㊺

ゲームで学ぼう! あかりのエコ教室

ID 1021127

時 1月17日(土)14時

① 所リサイクルセンター

② 学習プラザ

③ ④ ⑤ ⑥ ⑦ ⑧ ⑨ ⑩ ⑪ ⑫ ⑬ ⑭ ⑮ ⑯ ⑰ ⑱ ⑲ ⑳ ㉑ ㉒ ㉓ ㉔ ㉕ ㉖ ㉗ ㉘ ㉙ ㉚ ㉛ ㉜ ㉝ ㉞ ㉟ ㊱ ㊲ ㊳ ㊴ ㊵ ㊶ ㊷ ㊸ ㊹ ㊺

④ ⑤ ⑥ ⑦ ⑧ ⑨ ⑩ ⑪ ⑫ ⑬ ⑭ ⑮ ⑯ ⑰ ⑱ ⑲ ⑳ ㉑ ㉒ ㉓ ㉔ ㉕ ㉖ ㉗ ㉘ ㉙ ㉚ ㉛ ㉜ ㉝ ㉞ ㉟ ㊱ ㊲ ㊳ ㊴ ㊵ ㊶ ㊷ ㊸ ㊹ ㊺

神立里山保全ボランティア活動

ID 1019249

時 1月18日(日)9時(小雨決行)

① 所服部川七丁目公園集合

② ③ ④ ⑤ ⑥ ⑦ ⑧ ⑨ ⑩ ⑪ ⑫ ⑬ ⑭ ⑮ ⑯ ⑰ ⑱ ⑲ ⑳ ㉑ ㉒ ㉓ ㉔ ㉕ ㉖ ㉗ ㉘ ㉙ ㉚ ㉛ ㉜ ㉝ ㉞ ㉟ ㊱ ㊲ ㊳ ㊴ ㊵ ㊶ ㊷ ㊸ ㊹ ㊺

④ ⑤ ⑥ ⑦ ⑧ ⑨ ⑩ ⑪ ⑫ ⑬ ⑭ ⑮ ⑯ ⑰ ⑱ ⑲ ⑳ ㉑ ㉒ ㉓ ㉔ ㉕ ㉖ ㉗ ㉘ ㉙ ㉚ ㉛ ㉜ ㉝ ㉞ ㉟ ㊱ ㊲ ㊳ ㊴ ㊵ ㊶ ㊷ ㊸ ㊹ ㊺

●アレルギーがある人へのお願い。講座やイベントなどに参加する場合、食材などのアレルギーへの対応を問合せ先に事前に確認ください。

ファミサポ講座

ID 1021123

時 1月21日(水)11時～
所 社会福祉会館
内 女性消防団による「子どもへの応急手当訓練」
対子育て(支援)している人
定 15人(申込順)
他 一時保育あり(対3カ月～就学前児、定5人「申込順」、¥1人目100円・2人目50円)

申 1月6日～、やおファミリー・サポート・センター
924・3657
FAX 925・1161

いきいき子育てセミナー

ID 1021054

時 1月23日(金)10時30分～
所 府営志紀住宅第4集会所
内 テーマは「親は繋がる三世代の繋がり」
¥200円
他 一時保育あり。当日直接会場まで
問 家庭倫理の会中河内・石原
090・3353・1814

八尾の郷土かるた大会

ID 1021699

時 1月25日(日)14時～
所 総合体育館
対 4歳児～小学生(保護者同伴のこと)
定 100人(申込順)
申 1月5日～。八尾市郷土文化推進協議会事務局・生涯学習課
924・3893
FAX 924・5593

精神保健福祉ボランティア講座

ID 1014886

時 ①1月27日(火)・②2月5日(木)・③9

日(月)13時30分～
所 ①②八尾こころのホスピタル、③社会福祉会館
内 精神障がいに関する正しい知識やボランティアとしての寄り添い方など
定 30人(申込順)

申 1月5日～20日。ホームページ可。
ボランティアセンター
925・1045
FAX 925・1161

八尾ものづくりカレッジ「原価管理・実践編」セミナー

ID 1021184

時 1月28日(水)14時～
所 八尾商工会議所会館
内 売上改善や価格交渉につなげるためのセミナー
対 市内事業者
申 随時受付け。電子申請。産業政策課
924・3964
FAX 924・0180

YAO・サードエッジ・スポーツレクリエーション体験会

ID 1021261

時 1月29日(木)10時～
所 nks-i405
バスケットボールコート(北亀井町3)
内 ウォーキングバスケットやマルチスポーツの体験会
対 市内在住の60歳以上

申 電話・ホームページ。社会福祉協議会
990・4567
FAX 990・3206
問 17時～(木・土・日曜日は10時～)
株 NKS-I405
996・4050

意見交換会「LOVE地域」

ID 1021121

時 1月29日(木)15時～
所 八尾商工会議所会館
内 地域の居場所の運営者や活

ID 1021214

消防出初式

1月12日(祝)
10時～12時

(雨天中止)

ところ 大阪府中部広域防災拠点

分列行進や消防団による小型ポンプ操法、救助隊訓練の披露、一斉放水などを行います。

時間内は出入り自由、どなたでも見学できますので、ぜひ会場へお越しください。

送迎シャトルバスを運行します

◆近鉄八尾駅

北側ロータリー発

8時50分発・9時5分発

◆JR久宝寺駅

南側ロータリー発

9時発・9時15分発



※5歳以下は乗車できません。

※帰路は11時30分より上記の各駅まで運行。交通事情などにより変更する場合があります。

問 警防課 992-2598 FAX 992-2281



介護予防の教室

申1月5日～

○印は介護予防教室ID1021175 (対市内在住の65歳以上)、
●印は家族介護教室ID1021174 (対市内在住の介護者)

対象	日時(1月)	ところ	内容	定員	申込み・問合せ
○	8日(木)13時30分～	山本コミセン	お気楽体操	各30人(申込順)	中谷 TEL943-0801 FAX993-5860
●	29日(木)13時30分～	東山本小学校区集会所	公式ワナゲ体験		
○	13日(火)14時～	南木の本東町会集会所	認知症と認知機能測定	各20人(当日先着)	あおぞら TEL948-8222 FAX948-3566
○	21日(水)14時～	大正コミセン	歩行評価と体操		
○	13日(火)14時～	龍華コミセン	フレイル予防	30人(申込順)	りゅうげ TEL943-0261 FAX943-0267
○	14日(水)13時30分～	社会福祉会館	自宅でできる体操	各35人(申込順)	長生園 TEL991-0182 FAX991-1523
○	21日(水)13時30分～		「10分で姿勢改善」体操		
○	15日(木)14時～	久宝寺愛の郷	筋肉量の測定会	各20人(当日先着)	久宝寺愛の郷 TEL990-0337 FAX990-0338
●	23日(金)14時～		終活を学ぶ		
●	15日(木)14時～	緑ヶ丘コミセン	認知症	各15人(当日先着)	萱振苑 TEL/FAX928-7080
○	21日(水)11時～・13時～	萱振苑東事務所	ヨガ体操		
○	16日(金)10時～	グループホーム しぎのさと恩智	簡単なリズム体操	20人(申込順)	信貴の里 TEL940-5727 FAX968-9832
○	17日(土)14時～	みよし保育園	高齢者の歯とお口の健康	各25人(申込順)	ホーム太子堂 TEL996-0262 FAX996-5867
●	24日(土)14時～		自宅が困難な時に選ぶ施設		
○	21日(水)14時～	八尾こころのホスピタル	リズム体操	20人(申込順)	緑風園 TEL949-6670 FAX949-6703
○	23日(金)14時～	サポートやお	認知機能測定と脳トレ	25人(申込順)	サポートやお TEL925-1199 FAX925-1223
●	30日(金)14時～		介護保険とケアマネの選び方	10人(申込順)	

認知症サポーター養成講座

ID 1021048

時 1月30日(金)14時～ 所 南高安コミセン
内 認知症の基礎知識 対市内在
住・在勤・在学者 定 15人(申込順)
他 参加者に「まちのコイン」プレゼント
申 問 1月5日。電話。やおオレンジ
ダイヤル TEL920・6530

人権学習講座

ID 1019485

時 1月31日(土)10時～ 所 生涯学習セン
ター 内 テーマは「インターネットと
子どもの人権」 定 10人(申込順) 他
一時保育あり(対1歳～就学前児、定
3人[申込順]、¥1人目500円・
2人目250円・3人目無料、申1月
5日～13日)

申 問 1月5日。生涯学習課 TEL92
4・3893 FAX924・5593

地球に優しい暮らし住宅(ゼロ エネルギー)体験会

ID 1021253

時 1月31日(土)10時30分～・13時30分
所 モデルハウス(山本町南5・3・6)
内 寒い冬でも素早く温まり、断熱性能
が高い住宅の体験 定 各10組(申込順)
申 問 1月5日。電子申請・電話。環
境保全課 TEL924・9359 FAX92
4・0182

新版八尾市史講座

ID 1021229

時 1月31日(土)13時～ 所 市役所本館6
階大会議室 内 近世の富士山信仰や融

通念仏宗の広がり 定 80人(当日先着)
問 観光・文化財課 TEL924・8555
FAX924・3995

体力測定会

ID 1007898

時 ①2月2日(月)・②19日(木)13時30分
所 ①南高安コミセン、②緑ヶ丘コミセン
内 体力や栄養状態の測定など 対市
内在の65歳以上 定 各50人(申込順)
申 問 1月6日。窓口・電話。地域支
援室 TEL924・3837 FAX924・3
981

わかわかごぼうトレーニング教室

ID 1007891

時 2月3日～3月10日の火曜日13時30
分(全4回) 所 桂人権コミセン
内 理学療法士によるフレイル予防のト
レーニング 対市内在住の65歳以上
定 20人(申込順) ¥800円
申 問 1月7日。窓口・電話。地域支
援室 TEL924・3837 FAX924・3
981

老人福祉センター 市民向け公開講座

ID 1007778

時 2月7日(土)13時30分 所 社会福祉
会館 内 笑って踊ろう!河内音頭ら
んど! 対市内在住者 定 20人(申込順)
申 問 1月5日～31日。窓口・電話。老
人福祉センター TEL924・8658 FAX
924・0974

●アレルギーがある人へのお願い。講座やイベントなどに参加する場合、食材などのアレルギーへの対応を問合せ先に事前に確認ください。

かがやき発！現代的課題講座

ID 1011085

●税理士に学ぶ！かしこい相続・もめない相続 時2月8日(日)14時～ 所龍華コミセン 定15人(申込順)

●健康増進につながるアロマ「ハンドマッサージ」 時2月17日(火)13時30分～ 所南高安コミセン 定10人(申込順) ￥500円

申問1月5日～ 電話。生涯学習課 924・3893 FAX 924・5593

親子の絆を深める講座

ID 1020980

時2月13日(金)～3月17日(火)10時～(全4回) 所こども総合支援センター

内容子どもの行動を考え褒めるコツ 対内子ども3年生の保護者 定10人(申込順)

申問1月5日～30日。電子申請。こどもいじめ何でも相談課 924・3954 FAX 924・9304

シルバリーリーダー養成講座

ID 1007893

時2月13日・20日・27日の金曜日14時～(全3回) 所社会福祉会館 内これから地域活動やボランティア活動を始めたい高齢者のための講座 対市内在住の65歳以上 定20人(申込順)

申問1月6日～2月6日。社会福祉協議会 990・4567 FAX 990・3206

人権啓発セミナー 女性と人権

ID 1021800

時2月21日(土)14時～ 所文化会館 内テレビ朝日ビジネス開発担当部長による「戦争と性暴力、加害と犠牲」 定100人(当日先着) 他一時保育あり

(対1歳～小学4年生、定8人「申込順」、￥1人目500円・2人目250円、3人目無料、申1月5日～2月6日まで。電話)

申問八尾市人権協会 924・9853 FAX 924・0134

スポーツ



スポーツ大会

※いずれも対市内在住・在勤・在学者 (3)4は市外在住者も可) ￥市ホーム

ページをご覧ください 他未成年は保護者の承諾書が必要。申込書は文化・スポーツ振興課にあります。市ホームページからもダウンロード可

申124申込書。窓口・FAX・郵送 (5)は往復はがき。住所・氏名・年齢・電話番号「団体で申込みの場合はチーム名・参加者全員の氏名・年齢・代表者の住所・電話番号」を記入のこと。

〒581・0006清水町1・1・6 八尾商工会議所会館内・文化・スポーツ振興課 924・3875 FAX 924・3788

ツ振興課 924・3875 FAX 924・3788

①バスケットボール ID 1020765 時

2月8日・15日・22日の日曜日9時～ 所総合体育館 申1月5日～23日(必着)

申八尾市バスケットボール協会・渡辺 090・3039・2416

②駅伝競走 ID 1020776 時2月8日(日)9時～ 所久宝寺緑地陸上競技場

対中学生以上 申1月5日～30日(必着)

申八尾市陸上競技協会・加藤 924・3875 FAX 924・3788

③ソフトバレーボール ID 1020781 時2月15日(日)・3月1日(日)9時15分～ 所大阪府中部広域防災拠点 対小学生以上

申問1月5日～15日(必着)。申込書。郵送。〒581・0815宮町2・4・6 八尾市ソフトバレーボール連盟・山吉 090・9114・0715

④柔道 ID 1020778 時2月15日(日)9時30分～ 所総合体育館 対14歳以上

申1月5日～15日(必着)

申八尾市柔道協会・天道 090・7766・8669

⑤グラウンド・ゴルフ ID 1020782 時3月1日(日)8時30分～ 所南木の本防災公園 対小学4年生以上 申1月5日～30日(必着)

申文化・スポーツ振興課 924・3875 FAX 924・3788

小学生なわとび名人検定 学年別認定会

ID 1020784

時2月14日(土)9時30分～ 所総合体育館 対市内在住・在学の小学生 他申込書は市ホームページからもダウンロード可

申問1月5日～30日(必着)。申込書。窓口・郵送。文化・スポーツ振興課 924・3875 FAX 924・3788



[広告]

八尾相続遺言相談室

令和6年4月1日から

相続登記の申請が義務化されました

土日祝、夜間も対応可 (要予約)

遺言書作成 相続対策 相続手続き

出張相談対応可能 お気軽にご相談ください

司法書士法人 リーガルパートナー

TEL 072-997-7557

代表司法書士 加藤俊夫

詳細はHPをご覧ください

リーガルパートナー 八尾 検索

八尾山本北郵便局 北隣 八尾オフィス 八尾市山本町北3-3-6

「やお・野球未来プロジェクト」参加者募集

ID 1020787

時 2月23日(祝)9時～ 所 山本球場 内
キャッチボールやトスバッティング、ノックなどの基本練習など 対 市内在住の小学4～6年生の軟式野球初心者
定 20人(抽選)
申 問 1月5日～30日。電子申請。文化・スポーツ振興課 924・3875 FAX
924・3788

相談

Notice from the Yao city



税理士による相談会

ID 1003606

時 1月8日(木)9時～12時(予約制)
所 市役所本館10階市民相談室 内 税理士または税理士法人が関与していない一般納税者を対象とした税務相談
申 問 電話。近畿税理士会八尾支部事務局 991・5000(9時～15時)

行政書士による相談会

ID 1003657

時 1月9日(金)13時～16時(受付は15時まで) 所 市民相談室 内 許認可手続き、各種契約、帰化、遺言、相続など
問 大阪府行政書士会東大阪支部・岡野 TEL 06・7777・3643

不動産相談会

ID 1003641

時 1月15日(木)9時30分～12時(予約制)
所 市民相談室 内 不動産取引、住宅購入の契約や手付金、賃貸マンションの申込みや契約など
申 問 電話。大阪府宅地建物取引業協会 東大阪八尾支部 06・6618・1234

司法書士・土地家屋調査士による登記・測量・境界相談会

ID 1003640

時 1月16日(金)10時～14時 所 市民相談室 内 ①登記、②登記測量・境界など 定 各5人(申込順)
申 問 1月9日8時45分。電話。コミュニティ政策推進課 924・8521 FAX 992・1021

成年後見制度「個別相談会」

ID 1013993

時 2月13日(金)13時30分～14時30分(予約制) 所 社会福祉会館 内 弁護士や司法書士、社会福祉士による成年後見制度についての相談会
申 問 1月5日。電話。社会福祉協議会 924・0957 FAX 924・0974

労働相談センターの相談

ID 1003529

時 平日9時～18時(12時15分～13時は除く) 所 エル・おおさか 内 働く人、雇用する人からのさまざまな労働相談など 他 電話・オンラインでも相談可
問 労働相談センター 06・6946・2600

外国語で相談できるところ

There are places where you can consult in a foreign language/您可以用外语进行咨询/Có những nơi bạn có thể thảo luận bằng tiếng nước ngoài

市役所での通訳 ※5日から

中国語 TEL 080-2454-7069
ベトナム語 TEL 080-2454-9149

難民事業本部による市役所での相談(ベトナム語)

※14日から
難民の人やその家族、支援者からの相談
TEL 078-361-1700 (原則第2・4水曜日)

八尾市外国人相談窓口

・国際交流センター TEL 072-924-3337 ※4日から
ベトナム語、英語、中国語、やさしい日本語
・桂人権コミュニティセンター ※5日から
中国語 TEL 072-990-3088
・安中人権コミュニティセンター ※5日から
ベトナム語 TEL 072-922-3232

※曜日や時間については、こちらから確認してください。英語・中国語・ベトナム語のページもあります。



[広告]

庭木1本から承ります!

見積無料

庭木1本より明瞭料金
トイレはお借りしません
土日もOKです
お茶はご遠慮します

生垣の剪定 (長さ1m 高さ2m)
通常2,200円を
初回限定 1,100円! (税込)

ガーデンエクステラズ
カタクラ(兼証スタンダード上場会社)グループ
0120-61-4128

大阪中央店 八尾店
東大阪市太平寺2-8-12 八尾市美園町1-11-4

介護職員募集 ニチイで働きませんか?

萱振町 「八尾北高校前」バス停徒歩2分
山本町南 「河内山本」駅徒歩2分
志紀町 「志紀」駅すぐ

●3つの勤務地から選べます! ●面接も現地でも可能!

1 ケアマネジャー 要ケアマネジャー資格
●時間:9:00～18:00 週3～4日 or フルタイム(週休2日)
●給与:時給1,535円 フルタイム:月給271,850円～

2 介護ヘルパー 未経験OK!要初任者研修以上
●時間:9:00～18:00 1日4h程度・週2～3日
●給与:時給1,279円～1,569円 +回数手当200円/1サービスごと

3 グループホームスタッフ 無資格・未経験OK!
18歳以上(深夜業務含むため)/働きながら資格取得を目指せます!
●時間:シフト制・勤務日数は応相談! 7:30～16:30、10:00～19:30 16:30～翌10:00
●給与:時給1,177円～(資格による)

各種社会保険(法定通り)、その他手当(資格手当、子ども手当、時間等別手当など)、交通費規定内支給(①③)、社内キャリアアップ制度による昇給有(②③)

まずは下記へお気軽にお問い合わせください!

ニチイ ニチイ学館 京橋支店 (教育・人材課)
日本生命グループ 大阪府東淀川区東野田2-4-20 三井住友銀行京橋南ビル5F ☎06-4801-8034

ID 1021124

地域子育てつながりセンター さんさんひろば

申問電話。おひさまこども園 TEL991-1155 FAX991-1177

※いずれも所おひさまこども園

● **みんなのひろば** 時 1月の平日（2日除く）12時～（5日～7日・27日・29日は10時～） 内 自由遊び 対 4カ月～3歳未満児とその保護者 定 各10組（当日先着）

● **ベビーマッサージ** 時 1月16日（金）10時～ 対 4カ月～1歳未満児とその保護者 定 8組（申込順） 申 1月5日～

● **子育てサークルの日** 時 2月6日・13日・20日の金曜日10時～ 内 地域で活動している子育てサークル（10人程度）に部屋を貸出し 他 1サークル月1回 申 1月5日～

ID 1017357

ウィズ

かがやきひろばwithすまいる

申問生涯学習センター TEL924-3876 FAX924-1267

時 1月16日（金）10時15分～ 所 生涯学習センター 内 保護者同士の情報交換やふれあい遊び、読み聞かせなど 対 就学前児とその保護者 定 5組（当日先着）

としょかんで楽しむおやこのじかん

申問① 1月9日～・②30日～。龍華図書館 TEL922-8007 FAX922-7057（9時～）

時① 1月23日（金）10時～ID 1021143・② 2月13日（金）10時～ID 1021145 所 龍華図書館 内 ①おやこであそぼう「かんたん英語」、②本の紹介「おやすみの本」、保育士と遊ぶ 対 就学前児とその保護者 定 各10組（申込順）

ID 1021198

子育ておうえん講座

申問 1月5日～。電子申請。こども健康課 TEL924-1282 FAX924-9304

時 2月7日（土）10時～ 所 こども総合支援センター 内 赤ちゃんのねんね講座 対 通園していない4カ月～就学前児とその保護者 定 20組（申込順）

Childcare Information

子育て



記事内容は一部を除き、右列から左列にお読みください。

ID 1021024

安中青少年会館の教室

申問 1月8日まで。電子申請可。安中青少年会館 TEL994-6708 FAX994-6709

●親子幼児教室

※いずれも時10時～（24日は13時30分～） 対 1歳～就学前児とその保護者 定 応募多数時は抽選

- ・時 1月24日（土） 内 親子ミニトランポリン教室 定 12組
- ・時 2月7日（土） 内 ゆうぎ室であそぼう 定 15組
- ・時 14日（土） 内 親子ダンス教室 定 12組

● **ウイズっこ広場** 時 1月28日（水）10時～11時30分 対 0歳～就学前児とその保護者 他 当日直接会場まで

桂青少年会館の教室

申問 1月6日～15日。桂青少年会館 TEL999-8111 FAX999-8115

●ありさん教室ID 1020999

※いずれも時10時～ 対 令和4年4月2日～7年1月15日生まれの幼児とその保護者 定 子どもの人数（抽選）

- ・時 2月7日（土） 内 親子ダンス教室 定 15人
- ・時 14日（土） 内 ありさんおはなし広場 定 10人
- ・時 21日（土） 内 楽しいひな祭り 定 8人 ¥150円
- ・時 28日（土） 内 リズムリトミック 定 15人

●ぞうさん教室ID 1021000

※いずれも時10時～ 対 平成31年4月2日～令和4年4月1日生まれの幼児とその保護者 定 子どもの人数（抽選）

- ・時 2月7日（土） 内 毛糸でもこもこ動物 定 10人
- ・時 14日（土） 内 キッズ体操教室 定 15人
- ・時 21日（土） 内 アエロビトランポリン 定 10人 ¥50円
- ・時 28日（土） 内 親子でクッキング「若ごぼうパスタ・簡単卵焼き」 定 8組 ¥500円



ID 1021199

Zoomでこどものことを話そう会

申問 1月13日～2月10日。電子申請。こども健康課

TEL924-1282 FAX924-9304

時 2月17日(火)10時～ 内 栄養士・保育教諭と子どもの食事の話 対 就園前児の保護者 定 6人 (申込順)

ID 1021032

えほんとおそび

申問 1月10日10時～、整理券配布(先着8組)。志紀図

書館 TEL948-5454 FAX920-2211

時 1月30日(金)11時～ 所 志紀図書館 内 おにのおめんをつくろう 対 4歳以下とその保護者

認定こども園・保育園の催し

ID 1021200

場 所	と き (1月)	内 容
セシリア保育園 TEL 933-2525	7日10時～	新年お楽しみ会など
ゆう安中東こども園 TEL 994-7470	9日10時～	お正月遊び、絵馬づくり
リョウカ 龍華こども園 TEL 991-2286	①13日・②20日10時～	①お正月遊び、②こども園体験
千塚こども園 TEL 941-1380	13日10時～	室内遊び
じゅじゅの森こども園 TEL 940-1111	14日 9時50分～	お正月遊び、身体測定
みなみ幼稚園 TEL 06-6709-0189	14日～26日の月・水曜日10時～	絵本、製作、園庭遊び
ニチキッズ八尾太子堂保育園 TEL 923-4391	①14日・②21日10時～	①豆入れ製作、②英語遊び
聖光幼稚園 TEL 922-2970	15日～29日の火・木曜日 9時30分～	季節のアート遊びやパネルシアターなど
マリア保育園 TEL 920-2300	15日10時～	お正月遊び・発育測定
のぞみのもり保育園 TEL 940-7000	15日10時～	室内遊び

場 所	と き (1月)	内 容
久宝寺保育園 TEL 943-0270	15日10時～	クッキング、発育測定
マリア高安保育園 TEL 940-2222	15日10時～	お正月遊び、発育測定
ゆめの子保育園 TEL 948-1161	19日・26日・2月2日10時～	保育園体験
くねあ保育園 TEL 990-1380	20日10時～	お正月遊び、発育測定
あい桂こども園 TEL 998-7115	20日10時15分～	お正月遊び、身体測定
キリンこども園 TEL 922-2353	21日10時～	製作、園庭遊び
トレジャーキッズながはた保育園 TEL 983-5886	21日10時～	新聞紙遊びや豆まきごっこなど
りゅうげ保育園 TEL 996-8888	27日10時～	室内遊び
八尾ソレイユこども園 TEL 991-9981	28日10時～	節分製作、室内遊び
竹淵幼稚園 TEL 06-6709-6648	28日10時～	バルーンあそび
エブリ TEL 990-1155	2月3日10時～	節分の集いに参加

[広告]

相続後の家、どうする?

空き家・実家、そろそろ整理を考えませんか?
実家じまい・売却・活用など、専門スタッフが
解決プランをご提案いたします。



無料相談受付中

お問い合わせ

株式会社エルライフ TEL. 072-948-7801

相談員として

弁護士 司法書士 税理士 建築士 不動産業者

が対応します。

一般社団法人士業会による
なんでも相談会

無料
予約制

不動産売却相談 登記 売買 査定 相続 離婚 借金 建築 住宅ローン 空き家対策

開催 1/10土・24日 9:00～12:00 開催 プリズムホール5階
日時 場所 (八尾市文化会館)

〒581-0032 八尾市弓削町3丁目83-2 営業時間9:30～20:00
宅建免許/大阪府知事(4)52529号 http://www.llife.co.jp

●アレルギーがある人へのお願い。講座やイベントなどに参加する場合、食材などのアレルギーへの対応を問合せ先に事前に確認ください。

♡地域子育て支援センター

元気っ子くらぶ



■ぽかぽかひろば～遊びや交流の場～ID 1013065

午前の部は、時平日9時50分～、開催日はセンターによって異なります。日程の詳細は市ホームページをご覧ください。

午後の部は、時平日13時～

所各地域子育て支援センター 対通園していない就学前児とその保護者または妊婦 定各12組(当日先着)

■企画教室ID 1021195

志紀……時2月2日(月) 内鬼のお面をつくろう 対1歳

東山本……時2月2日(月) 内集まれ！八尾に引っ越してきた人～節分を楽しもう～

南山本……時2月3日(火) 内集まれ！双子ちゃん三つ子ちゃん～みんなで節分を楽しもう～

安中……時2月13日(金) 内集まれ！八尾に引っ越してきた人～YAOトークをしよう！～

西郡……時2月27日(金) 内作って遊ぼう！ 対1歳6ヶ月児以上

※いずれも時9時50分～ 対通園していない就学前児とその保護者（兄弟姉妹の同伴可） 定各センターにお問合せください 申1月5日～。希望するセンターへ電話

■マタニティ&ベビー～ふれあい遊びや手作りおもちゃの紹介など～ID 1021190

▶西郡……時2月20日(金)

▶南山本・東山本……時2月25日(水)

▶安中・志紀……時2月26日(木)

※いずれも時9時50分～ 対通園していない12カ月児以下とその保護者または妊婦（兄弟姉妹の同伴可）

定各10組(申込順) 申1月5日～。希望するセンターへ電話 他20日と25日の南山本は助産師への相談も可

申問平日9時～17時

各地域子育て支援センター

西郡（西郡そよかぜこども園内） TEL FAX999-2378

安中（安中ひかりこども園内） TEL FAX991-7331

南山本（南山本せせらぎこども園内） TEL FAX991-8867

志紀（志紀おおぞらこども園内） TEL FAX948-0105

東山本（東山本わかばこども園内） TEL FAX992-5775

■プレママ・親子相談・交流会

～ふれあい遊びや育児相談など～ID 1021188

時所 1月8日(休)亀井集会所・曙川コミセン、13日(火)山本コミセン・社会福祉会館、20日(火)志紀コミセン、27日(火)龍華・高安コミセン・曙川東集会所

※いずれも時10時～ 対通園していない就学前児（13日山本コミセンは1歳未満児、27日龍華コミセンは1歳～就学前児）とその保護者または妊婦 定お問合せください（当日先着） 他13日の山本コミセンは助産師への相談も可

問こども健康課 TEL924-1282 FAX924-9304

[広告]



駅近 参加無料 友人・夫婦参加OK 参加特典付き

NISA ViDeCo も学べる

女性のためのやさしい マネーセミナー 八尾市で開催

【事前予約制】各回定員20名 | 定員になり次第応募締切

2026. **1.23**金 **24**土

10:30-12:00 13:30-15:00

八尾市文化会館プリズムホール 23日:研修室 24日:会議室1

八尾市光町2-40[近鉄大阪線「近鉄八尾駅」徒歩5分]

貯める 殖やす 守る の3つのポイントで わかりやすい!

参加者全員プレゼント

横浜名物! 崎陽軒 真空パックシウマイ 30個入

※画像はイメージです

事前予約 セミナー参加 にて全員にプレゼント!

主催: はじめてのマネースクール事務局 (STORIES) info@stories-inc.co.jp

協力: オリックス生命保険株式会社

※申込・問合せは二次元コードよりお願いします。お電話での問合せは受け付けておりません。本件に関する問合せ先: (株)STORIES 東京都中央区銀座8丁目17番5号 (03-5324-2839)

ID 1009125

みせるばやお

TEL 920-7128



※いずれも¥年間登録料別途200円必要 (①は不要)

- ①いちど、あそべば 時 1月4日(日)11時～15時 内子ども向けワークショップなど 他当日直接会場まで
- ②はじめてのヨガ 時 1月8日～29日の木曜日15時～定各20人(申込順) ¥800円 申問 1月4日～。電話・Eメール。ring-ring・林 TEL090-7765-2991、✉ goody4children@gmail.com
- ③近大コラボワークショップ 時 1月17日(土)11時～内近畿大学生などによる子ども向けワークショップ 他詳細はみせるばやおホームページをご覧ください 申随時受付け。ホームページ

ID 1008167

障害者総合福祉センター

TEL 993-0294 FAX 993-0334



パラスポーツ体験「ディスコン」 時 2月8日(日)10時～対市内在住・在勤・在学の障がい者(児)とボランティア 定各15人(抽選) 申 1月5日～15日。Eメール可

ID 1021202

大畑山青少年野外活動センター

TEL 940-2028 FAX 940-2029



親子でたき火を楽しもう! 時 2月21日(土)10時～内野外料理とおやつ作り 対親子 定10組(抽選) ¥3～6歳2,000円、7～12歳2,500円、13歳以上3,000円 申 1月10日～17日。窓口・ホームページ

Facility Events

施設の催し



※各施設のホームページは各記事にある二次元コードを参照

記事内容は一部を除き、右列から左列にお読みください。

桂青少年会館

TEL 999-8111 FAX 999-8115



■2月の講座ID 1020990

- 7日 ♠まが玉ペンダント/■ダンス教室/●手話/●アイロンビーズでサイコロ/●クッキング～バレンタインver～/●大きな消しゴム
- 14日 ♠無限ループ折り紙/♠スポンジテニス/◆パソコンでマイバッグ/■ペーパー芯でアーチェリー/●けん玉教室/●気球のペーパーアート/●くるくるピエロ
- 21日 ★◎アスレチックトレーニング/♣サッカー/●オセロ/●折り紙で雪の結晶/●プラバンストラップ/●ビーズで携帯ストラップ
- 28日 ♠バドミントン/■たこのヨーヨー/●将棋/●ボードゲーム/●ミサンガ/●コースター

毎週土曜日 ♥卓球台開放

- 対★: 小学1～3年生 ♣: 小学3～6年生
◎: 小学4～6年生 ♠: 小学3年～中学生
◆: 小学4年～中学生 ■: 小学生 ●: 小・中学生
♥: 学生(小学1年生は保護者同伴のこと)

定応募多数時は抽選(卓球台開放は当日先着) ¥お問合せください

■2月中高生向け講座ID 1021328

▶バレンタインクッキング 時 2月7日(土)16時30分～対中学・高校生 定8人(抽選) ¥700円

申 1月13日まで。電子申請可

[広告]

開催日
1月24日(土)

●講演会………10時～11時
●個別相談会…11時～12時

会場: プリズムホール
4階 研修室
住所: 八尾市光町2-40

【主催】
●宅地建物取引業免許:
大阪府知事(3)58048号
●公益社団法人全国宅地建物取引業
保証協会加盟業者
CENTURY21 クオリア
八尾市明美町1丁目4番29号
TEL: 072-920-4101

八尾市民講座 第28回所有不動産高値売却セミナー(個別相談会同時開催)

「第28回所有不動産高値売却セミナー」は、宅地建物取引士の資格を有し、不動産実務経験豊富な講師が、高値売却の方法を講演。相続・住替え・資産処分・離婚等々、それぞれの売却理由にあわせて、明が受けられる点もあわせて説明。更に、講演会終了後は個別相談会を開催し、お悩みの不動産売却に関する点も個別に相談可能。お申し込みは、お電話または、お申し込み用紙を郵送でも可。お申し込みは、お電話または、お申し込み用紙を郵送でも可。

参加申し込みは電話で▶CENTURY21 クオリア ☎0120-723-117(9時～18時受付 水曜日定休日)

●アレルギーがある人へのお願い。講座やイベントなどに参加する場合、食材などのアレルギーへの対応を問合せ先に事前に確認ください。

ID 1017357

生涯学習センター

TEL 924-3876 FAX 924-1267



- 子ども食堂 やお@よつばの会withかがやき 時 1月14日(水)・28日(水)18時～ 対 小・中学生とその保護者 定 各25人(当日先着) 費 保護者のみ300円
- 自分だけじゃない!? 家族問題について気軽に交流会 時 1月15日(木)10時～ 対 18歳以上 定 10人(当日先着)
- イライラが笑顔に変わる子育て「感じる」 時 1月22日(木)10時～ 対 16歳以上 定 5人(申込順) 費 500円 申 1月4日～。電話
- 陶芸体験 時 1月28日(水)10時15分～・29日(木)14時15分～ 対 16歳以上 定 各2人(申込順) 費 2,500円 申 1月4日～23日。電話
- かがやきおもちゃ病院 時 2月8日(日)9時30分～ 定 16人(申込順) 他 1家族1つ。小学生以下対象のおもちゃ。詳細はお問合せください 申 1月4日～。電話
- 大人のクラフト「木製ロボットハンド」 時 2月14日(土)10時～・14時～ 対 16歳以上 定 各5人(申込順) 費 1,800円 申 1月4日～2月10日。電話
- 市民企画 将来のお金を考える! iDeCo・NISAする?しない? 時 2月15日(日)13時30分～ 対 16歳以上 定 15人(申込順) 申 1月4日～。電話
- 魚介の米粉クリームソース 北欧風プレート 時 2月25日(水)10時～ 対 16歳以上 定 24人(申込順) 費 2,800円 申 1月4日～2月10日。電話
- 春講座 4月～9月
- ※いずれも 対 16歳以上 (①は女性のみ) 定 お問合せください
- ①麻雀(全12回) 時 火曜日 9時30分～・13時～ 費 12,000円
- ②茶道表千家(全12回) 時 火曜日 10時～ 費 23,400円
- ③カメラの使い方(全6回) 時 火曜日 15時～ 費 7,200円
- ④仲間づくりと気づきを学ぶ写真(全12回) 時 火曜日 18時30分～ 費 15,600円
- ⑤南京玉すだれ(全9回) 時 水曜日 9時30分～・10時50分～ 費 9,000円
- ⑥陶芸(全14回) 時 水曜日 10時～・木曜日 14時～ 費 18,200円
- ⑦実用書道(全10回) 時 木曜日 19時～ 費 10,000円
- ⑧篠笛(全10回) 時 日曜日 ① 9時30分～・② 10時25分～・③ 11時20分～ 費 ① 15,500円、② 16,000円、③ 16,500円
- ⑨フラダンス(全10回) 時 日曜日 13時30分～ 費 12,000円 申 3月15日(必着)まで。窓口・郵送・ホームページ。講座名(⑥は曜日、①⑤⑧は時間も)・住所・氏名(ふりがな)・生年月日・年齢・性別・電話(FAX)番号を記入のこと。〒581-0833 旭ヶ丘5-85-16

ID 1020690

男女共同参画センター

TEL FAX 923-4940



- すみれカフェぷらす 時 1月16日(金)14時～ 所 スターバックスコヒー八尾青山通り店 内 テーマは「子育て経験を通して、役立ったことを話そう!」 対 市内在住・在勤・在学の15歳以上の女性(中学生不可) 定 5人(申込順) 申 1月1日～。電子申請。人権政策課 TEL 924-3830 FAX 924-0175



ID 1015486

国際交流センター

TEL 924-3331 FAX 924-3332



※いずれも 所 生涯学習センター

- 多文化☆子育て おしゃべりカフェ 時 1月18日(日)14時～ 内 子育ての不安・文化の違い・疑問を話す 対 外国にルーツをもつ子どもの保護者 定 20人(当日先着)
- 外国にルーツをもつ親子のためのプレスクール 時 2月7日(土)14時～ 内 日本の小学校のきまりや生活、行事などの説明と体験 対 4月に小学校入学予定の子どもとその保護者 定 12組(申込順) 申 1月4日～2月4日。窓口・電話
- 日本語スピーチ発表会「話そー!日本語」 時 2月15日(日)13時～(予約制) 内 日本語交流学習などによるスピーチや歌などの発表会の見学 申 1月11日～。窓口・電話

[広告]

一般社団法人 日本直葬協会

葬という選択肢

詳しくはコチラ

99,000(税込)

9万円

日本直葬協会

大阪市平野区長吉六反1-2-12-1
下記番号へお気軽にお問い合わせください。

24時間 365日対応可能

0800-919-0986 (24時間対応)

文化会館

TEL 924-9999 FAX 924-5010



●宮川彬良さん^{あきら}&大阪フィル&プリズムホールの絆で
振り返るあゆみ展ID 1021224 時 1月14日(水)～2月
8日(日) 内 2月8日(日)開催の大阪フィル交響楽団八
尾演奏会に関する企画展

●舞台づくり“まるごと”相談会ID 1021226 時 2月
6日(金)10時～・13時～・15時～・18時～・20時～ 内 舞
台専門スタッフによる舞台やイベントづくりの相談
会 定 各1組(申込順) 申 1月9日～30日。窓口・
電話・ホームページ

●ウルトラヒーローズ THE LIVE ～オメガ・アーク・ブレー
ザー 新世代ヒーロー集結～ in 大阪ID 1021227 時
3月14日(土)11時～・15時～ 内 ウルトラヒーローが
活躍するライブステージ ￥4,800円(座席が不要な
2歳児以下は無料) 申 1月12日～。窓口・電話・ホー
ムページ

●プリズムホールであなたのアートを輝かせよう!!
ID 1021225 時 4月1日(水)～9月30日(水) 内 展示や
ワークショップ、大きな音の鳴らない公演などの出
展者・出演者の募集(選考) 他 有料の施設、備品は
申込者負担。申込書はホームページからダウンロード可
申 1月25日(必着)まで。申込書。窓口・郵送・
Eメール。〒581-0803光町2-40

●2月1日自動抽選分の貸館申込みID 1021223 内 令
和9年3月2日(火)～4月4日(日)の大・小・レセプショ
ンホール、展示室と、令和8年8月分の会議室など
の貸館申込み 申 1月5日～25日(窓口は1月6日
～)。窓口・ホームページ

ID 1021228

歴史民俗資料館

TEL 941-3601 FAX 941-6193



●歴史体験講座「フィルムまんがを見よう」時 1月17
日(土)10時30分～ 内 映写機でうつしていた昔のフィ
ルムまんがをデジタル化してプロジェクターで上映
定 30人(当日先着) ￥200円(観覧料別途必要)

●楽しんで! れきみんデー「自分だけの巻物をつくろ
う!」時 1月18日(日)10時～ 内 和紙などを使って巻
物をつくる 対 就学前児は保護者同伴のこと ￥100
円 他 当日直接会場まで

ID 1021231

安中新田会所跡旧植田家住宅

TEL FAX 992-5311



※いずれも ￥観覧料必要 (①は20歳は無料)

①旧家で記念撮影～新年・成人の日～ 時 1月5日(月)
～25日(日) 内 新年と成人の日のお祝いに座敷や庭で
自由に記念撮影

②ギャラリー展示「新旧大和川と新田会所周辺の風景」
時 1月5日(月)～31日(土) 内 2025年公募作品の展示

③冬限定企画「旧家で暖家(あったか)支援」時 1月
5日(月)～3月9日(月) 内 コタツで暖まったり、昔の
盤遊びなど 他 当日直接会場まで

④こどものためのお茶会 時 1月18日(日)10時～・10時
40分～・11時20分～ 対 4歳～中学生(保護者同伴可)
定 各10人(申込順) ￥100円 申 1月5日～。Eメー
ル可

⑤うえまつ劇場～お家で人形劇・紙芝居～ 時 1月24
日(土)14時～ 定 20人(申込順) 申 1月5日～。Eメー
ル可

ID 1021230

しおんじやま古墳学習館

TEL FAX 941-3114



月替わり体験「干支のミニ馬形埴輪を作ろう」時 1月
10日～2月1日の土・日曜日と1月12日(祝)10時～15時
内 500gの粘土を使って、干支の馬のミニ埴輪を作る
￥770円 他 詳細はお問合せください

リサイクルセンター学習プラザ

TEL 994-0564 FAX 994-0996



■リサイクルアトリエ教室ID 1021247

※いずれも ￥300円 (②はパーツ代別途必要) 他 持ち
物など詳細はホームページをご覧ください。お問
合せください 申 1月4日～15日 (②は25日) まで。
電子申請・電話

①ペーパークイリング(初級・中級) 時 1月18日(日)10
時～ 定 16人(申込順)

②ボタンクラフト(アクセサリ&雑貨) 時 1月28日
(水)10時～ 定 10人(申込順)

■おもちゃの病院ID 1021248 時 2月7日(土)9時30分
～ 内 壊れたおもちゃの修理 対 市内在住者 定 18
組(申込順) 他 1世帯1つ限り。動作に必要な電池
持参のこと 申 1月13日～2月4日。電子申請・電話

●アレルギーがある人へのお願い。講座やイベントなどに参加する場合、食材などのアレルギーへの対応を問合せ先に事前に確認ください。

ID 1011026

南木の本防災体育館

TEL 924-6657 FAX 924-6659



- グラウンドゴルフ練習デー 時 1月14日(水)10時～
対 18歳以上 定 20人 (当日先着) 費 330円
- 子ども運動教室 時 1月17日(土)9時～ 対 5歳児～
小学4年生 定 15人 (抽選) 費 800円 申 1月7日
(必着) まで
- ランニング教室 時 1月17日(土)10時～ 対 18歳以上
定 15人 (抽選) 費 800円 申 1月7日 (必着) まで
- スピードボール教室 時 1月18日(日)18時30分～ 対
小学生以上 定 12人 (抽選) 費 800円 申 1月9日
(必着) まで
- 放課後グラウンド開放 時 1月21日(水)15時～ 対 小
学生以下 定 50人 (当日先着)
- ひと味ちがう! 和食料理教室 時 2月2日(月)10時30
分～ 対 18歳以上 定 20人 (抽選) 費 3,000円 申 1
月24日 (必着) まで
- ラグビー体験 時 2月11日(祝)10時～ 対 4歳児以上
定 50人 (抽選) 費 800円 申 1月30日 (必着) まで
- コーヒーの淹れ方教室 時 2月18日(水)10時～ 対 18
歳以上 定 20人 (抽選) 費 2,500円 申 2月8日 (必
着) まで
- めざせなでしこ! 女子サッカー教室 時 2月22日(日)
①10時～・②13時～ 対 ①5歳～小学3年生の女兒、
②小学4年生以上の女性 定 各30人 (抽選) 費 800
円 申 2月12日 (必着) まで

申FAX・往復はがき。教室名・住所・氏名 (ふりがな)・
年齢・電話番号を記入のこと。〒581-0042南木の本
3-1-9

ID 1010632

桂人権コミセン

TEL 922-1826 FAX 999-4624



※いずれも対市内在住・在勤の15歳以上

- パソコン講座 名刺・ラベルづくり (全4回) 時 2月
5日～26日の木曜日13時30分～ 定 8人 (抽選) 費
500円 申 1月13日まで
- パソコン講座 スマホの写真の取り込み方 (全2回)
時 2月10日(火)・17日(火)13時30分～ 定 8人 (抽選)
費 300円 申 1月19日まで

申Eメール可

ID 1011023

総合体育館

TEL 925-0220 FAX 925-0230



- ①車いすバスケットボール 時 1月8日(木)19時～ 対
小学生以上 定 10人 (当日先着) 費 300円
- ②Lesmills Body Balance マタニティクラス 時 1月
16日(金)11時15分～ 対 安定期に入った妊婦 (子ども
同伴可) 費 650円 他 当日直接会場まで
- ③ボクシングエクササイズ (全8回) 時 1月30日～3
月27日の金曜日10時～ 対 18歳以上 定 60人 (抽選)
費 6,400円 申 1月17日 (必着) まで
- ④3B体操 (全8回) 時 1月30日～3月27日の金曜日
13時30分～ 対 50歳以上 定 60人 (抽選) 費 5,600円
申 1月17日 (必着) まで
- ⑤Lesmills DANCE 時 ①2月1日～3月29日の日曜
日18時～ (全9回)・②2月12日～3月26日の木曜日
13時～ (全7回) 対 15歳以上 定 ①20人、②30人 (抽
選) 費 ①6,300円、②4,900円 申 ①1月17日 (必着)
まで、②31日 (必着) まで
- ⑥Lesmills Body Balance 時 ①2月1日～3月29日
の日曜日19時～ (全9回)・②2月12日～3月26日の
木曜日14時～ (全7回) 対 15歳以上 定 ①20人、②
30人 (抽選) 費 ①7,200円、②5,600円 申 ①1月17
日 (必着) まで、②31日 (必着) まで
- ⑦Lesmills Body Balance Flexibility (全6回) 時
2月13日～3月27日の金曜日9時～ 対 15歳以上
定 30人 (抽選) 費 3,600円 申 1月31日 (必着) まで
- ⑧子どもミニトランポリン (全7回) 時 2月14日～3
月28日の土曜日10時～ 対 5歳児～小学4年生 定
40人 (抽選) 費 4,900円 申 1月31日 (必着) まで
- ⑨ダブルダッチ体験 時 2月14日(土)14時～ 対 小学生
以上 定 50人 (抽選) 申 1月31日 (必着) まで
- ⑩ストレッチヨガ (全5回) 時 2月25日～3月25日の
水曜日13時30分～ 対 18歳以上 定 60人 (抽選) 費
4,000円 申 2月7日 (必着) まで

申FAX・郵送 (⑨は窓口・電話・郵送)。教室名 (⑤
⑥は曜日も)・住所・氏名 (ふりがな)・性別・年齢 (学
生は学年も)・電話番号を記入のこと。〒581-0018
青山町3-5-24



龍華図書館

TEL 922-8007 FAX 922-7057 (9時～)



○臨時開館 1月13日(火)は臨時開館します。

●関口おじさんの科学実験教室ID1021142 時 1月11日(日)①10時～・②13時～・③15時～ 所 龍華コミセン 内 ①②静電気はすごい!、③X線自由電子レーザー施設SACLAの仕組み 対 6歳～中学生とその保護者 定 各15組(申込順) 他 ①②の重複申込み不可 申 1月5日～

●ティーンズルーム スノードームを作ろう! ID1021144 時 1月25日(日)14時～ 所 龍華図書館 対 小学5年～高校生 定 10人(申込順) 申 1月11日～

市立図書館(学習室含む)・今東光資料館の臨時休館

ID1021028

1月12日(祝)は、市役所庁舎の停電に伴う図書館情報システムの停止により臨時休館します。



1月の移動図書館



問 八尾図書館 TEL 993-3606 FAX 923-2937

日程	ステーション	駐車時間	日程	ステーション	駐車時間
7・21	久宝寺グリーンマンション	14:00～14:50	16・30	教興寺第1公園	13:20～14:00
	竹淵小学校	15:20～16:20		天王の森	14:15～15:15
				刑部公園	15:30～16:30
14・28	朝日プラザシティ八尾南	13:20～14:00	9・23	大竹会館	14:10～15:00
	太田第1公園	14:15～15:10		高美南小学校	15:30～16:30
	大正小学校	15:20～16:20			
15・29	福万寺公民館	13:20～14:10	10・24	曙川東小学校	13:20～14:20
	桂青少年会館	14:30～15:20		郡川会館前	14:45～15:30
	長池小学校	15:35～16:35		服部川七丁目公園	15:45～16:30
8・22	総合体育館	13:00～13:40	17・31	高安西小学校	13:15～14:00
	都塚北公園	14:00～14:50		山本町北第1公園	14:20～15:10
	大正北小学校	15:20～16:20		美園小学校	15:40～16:30

※天候などの理由により変更になる場合があります。

運行状況など詳細はお問合せください。ID1011111

山本図書館

TEL 995-3883 FAX 995-3886



●開運! 山本図書館おみくじID1021102 時 1月7日(水)～11日(日) 内 児童書を借りた人はおみくじをひくことができます(先着150人) 対 中学生以下

●指令! 忍者道具をあつめろ! ID1021101 時 1月17日(土)～2月26日(木) 内 児童書を借りた人は忍者道具のシールがもらえます(先着200人) 対 中学生以下

ID1021031

志紀図書館

TEL 948-5454 FAX 920-2211



新春めりえ大会 時 1月10日(土)10時30分～ 内 新年のしきにゃんのめりえ 対 小学生以下(保護者同伴可) 定 30人(当日先着)

ID1021125

今東光資料館

TEL 943-3810 FAX 923-2937



○臨時休館 1月6日(火)～9日(金)は展示替えのため、臨時休館します。

●企画展示「今東光と関西文化人たち」時 1月10日(土)～9月13日(日) 内 小説「テント劇場」の挿絵の公開とあわせ、今東光と関西ゆかりの文化人との交流を紹介 他 期間中、展示替えあり

八尾図書館

TEL 993-3606 FAX 923-2937



●初心者向け絵本読み聞かせ入門講座ID1021009 時 1月31日(土)14時～ 所 青少年センター 内 絵本の持ち方やめくり方、絵本の選び方など 対 18歳以上 定 12人(申込順) 申 1月17日～。窓口・電話

●シニア向けスマートフォン教室ID1021030 時 2月6日(金)13時～ 所 青少年センター 内 初めてのインターネットやアプリなどの体験 対 60歳以上 定 15人(申込順) 他 講習用Androidスマホを使用します 申 1月9日～。



11/3 秋の山を楽しもう～生駒山麓ウォーク～

生駒山系ハイキングガイド「いこいこマップ」のコースを歩くハイキングイベントが開催されました。階段や急勾配の道でも、参加者はお互いに声を掛けながら進み、絶景スポットでは撮影を楽しんでいました。



11/13 林野火災に「攻め」の気持ちで備える！

大畑山青少年野外活動センターで「秋季消防総合訓練」が実施されました。林野火災発生時の訓練では、足場の悪さや活動範囲の狭さ、ホース導線の確保などで、困難な状況の中、隊員全体のチームワークで乗り切っていました。



11/14 ちがいを楽しむ、未来とつながる

文化会館にて「ひゅーまんフェスタ2025」が開催されました。世界を知ろう！YICパビリオンでは「万博でもいろいろな体験ができたけれど、一つの国の中にもたくさんの文化や人がいて、『知る』って大切ですね」と話す人もいました。



11/16 八尾市三師会が力を合わせて市民を健康に

生涯学習センターにて「健康・医療・福祉展」が開催されました。薬剤師体験や心肺蘇生の指導、歯の健康クイズなどがあり、日本歯科医師会のマスコット「よ坊さん」も駆けつけて会場は盛り上がっていました。

さまざまなメディアで
情報発信中！

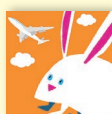

カタログポケット
Catalog Pocketで
「やお市政だより」が
いつでもどこでも読める！



八尾市公式
LINE
アカウント



八尾市公式
X



八尾市公式
Facebook



八尾市公式
YouTube
チャンネル



生活応援アプリ
「やおっぷ」

人の動き

八尾市の人口・世帯数（令和7年12月1日現在）※（ ）内は前月比
総人口 257,852人（▲81人） 世帯数 129,126世帯（▲20世帯）
男 122,858人（▲28人） 女 134,994人（▲52人）

八尾市の人口動態（令和7年11月中）
出生 131人 死亡 257人

こんにちは 赤ちゃん

現在3月号の募集をしています。対象は市内在住で3月現在、生後12カ月以内の赤ちゃん。締切りは1月26日（抽選）。

申問広報課

TEL 924-3811 FAX 924-0135

※募集要項は市ホームページをご覧ください。



よりと 縁人ちゃん

たくさんの幸せがあなたを待ってるよ



ひなた 緋七ちゃん

元気にいっぱい遊ぼうね☆



うた 詩ちゃん

会いたかったよ☆幸せになろうね♪



とき 時希ちゃん

希望に満ちあふれた時を過ごしてね♪



りま 李真ちゃん

すくすく育て！未来で待ってる！



いち 壱知ちゃん

もうすぐ誕生日だね♪おめでとう！



りほ 莉歩ちゃん

元気にすくすく大きくなってね！



ひかり 光莉ちゃん

産まれてきてくれてありがとう！

【広告】

小さい家族葬専用ホール

2024年10月オープン

エンディングハウス 八尾青山

八尾市青山町1-1-18

エンディングハウス 弥刀

東大阪市金岡4-6-12

ENDING HAUS.

家族葬にもプロの品質。エンディングハウス by 公益社

お問合せ／ご相談無料
[24時間・365日年中無休]

TEL 0120-13-6000

株式会社 公益社 [大阪本社] 大阪府大阪市北区天神橋4-6-39

250044

お電話1本で
(9:00~17:00受付)
家族葬の流れがよくわかる
資料をプレゼント

屋根・雨もり

補修 葺替 雨とい 波板 防水 外壁塗装

創業
明治13年

かわらきん
(株)瓦金

見積
無料!

部分補修から全体の工事までお客様に合わせてご対応させていただきます。



TEL 0120-465-700

八尾市南本町4-3-10

かわらきん

検索



ご見学
ご体験
.....
随時受付中!



あなたの毎日を
素敵に。

就労継続支援B型 シュエット

シュエットの推しポイント

- ✓ 高い工賃がもらえる!時給300円～
- ✓ あたたかい手作りの昼食が食べられる!
- ✓ メダカ飼育、内職、パソコン作業、梱包等のお仕事から体調に合わせて選んでお仕事できます!



ご見学・ご体験
受付、お問合せは
お電話で!

HPは
こちらから



TEL 070-9023-6679 (加税)

合同会社クラージュ 〒581-0072 大阪府八尾市久宝寺6-4-5