

# 大和川氾濫時浸水想定マップ 200年に1回発生する確率の大雨

このマップは大雨によって大和川が氾濫した場合に想定される浸水深の状況を示したものであり、大和川河川事務所からの提供データ(H28.5)を基に作成しています。  
●大和川流域において、柏原地点の上流域の12時間総雨量が164mmの雨(概ね200年に1回発生する確率の大雨)に伴う洪水により大和川が氾濫した場合の浸水状況を想定したものです。

●支川の決壊による氾濫、想定を超える降雨、内水氾濫は考慮していませんので、この浸水が想定される区域以外の区域においても浸水が発生する場合や、想定される水深が実際の浸水深と異なる場合があります。  
【参考：大和川水系大和川洪水浸水想定区域図】  
https://www.kkr.mlit.go.jp/yamato/prepare/disaster/disa\_03.html

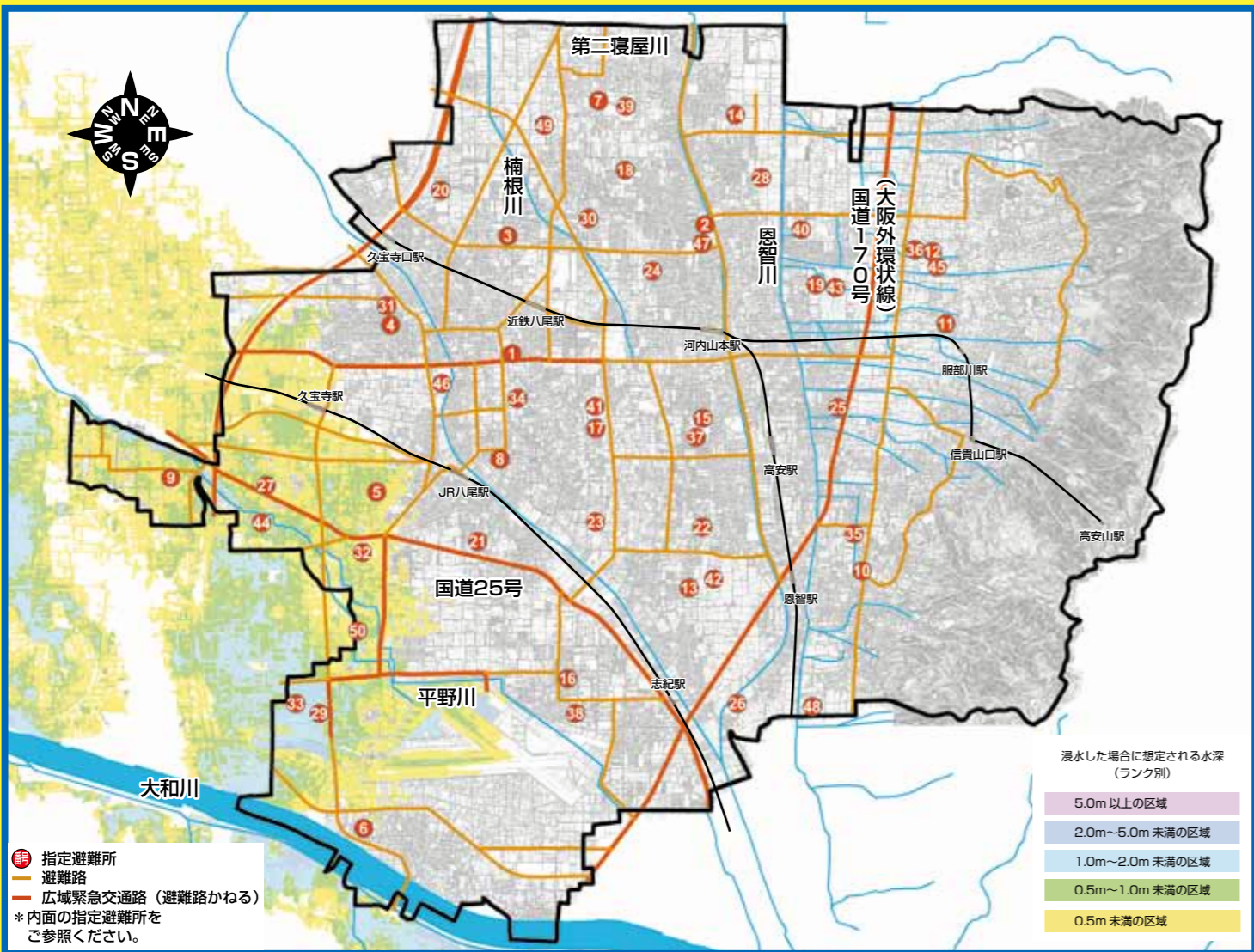

大和川の浸水想定が変わりました

# やお防災マップ ～大和川氾濫編～

Yao Disaster Prevention Map / 八尾防災地図 / 약오방재맵 /  
Mapa de Prevenção de Desastres de Yao / Bản đồ phòng chống thảm họa của Yao

「やお防災マップ～大和川氾濫編～」は、鬼怒川の氾濫を踏まえ大和川が氾濫した場合の浸水想定を見直したものです。これまでの浸水想定(200年に1度発生する確率の大雨)を見直すとともに、想定最大規模の浸水想定(1000年以上に1回発生する確率の大雨)を追加しました。また新たに家屋倒壊等をもたらす氾濫が発生した場合の想定区域を示した「家屋倒壊等氾濫想定区域」も追加しました。このマップを活用し、水害からご自身やご家族、地域を守る活動にお役立てください。

やお防災マップに関するお問い合わせ

**八尾市危機管理課** 072-991-3881 (代表) 072-924-9870 (直通)  
http://www.city.yao.osaka.jp/

## 洪水時における避難情報

Evacuation information in the event of a flood / 洪水时的避难信息 / 홍수 시 대피정보 /  
Informações de refúgio no momento de inundação / Thông tin lánh nạn trong khi có lũ lụt

河川の水位	洪水予報 国・府・気象台	市民のみなさんに求める行動
△ <b>氾濫危険水位</b> 洪水により相当の家屋浸水などの被害を生ずる恐れがある水位	氾濫危険情報	避難が困難! お互い助け合って速やかに避難してください。
△ <b>避難判断水位</b> 避難勧告などの発令を判断する水位	氾濫警戒情報	避難開始! 高齢者や子どもは早めに避難しましょう。
△ <b>氾濫注意水位</b> 住民の氾濫に関する情報への注意を喚起する水位	氾濫注意情報	避難準備!
▲ <b>水防団待機水位</b> 水防団が出動を待機する水位	氾濫注意情報	避難準備!
▲ <b>通常の水位</b>	※その他、浸水の発生状況や降雨状況などによって、緊急度に応じた避難情報を発令します。	

## 避難勧告等の発令基準

※水位：柏原水位観測所での観測水位

市民への情報名称	内容
避難指示(緊急)	・水位が堤防天端高を越水する可能性のある水位(右岸7.5m又は左岸7.3m)に到達するおそれが高いとき ・堤防決壊や護岸崩壊につながるような大量の漏水や亀裂等が発見されたとき(堤防決壊、護岸崩壊のおそれがあるとき)
避難勧告	・水位が八尾市域の危険水位(右岸5.7m、左岸6.4m)に到達したとき
避難準備・高齢者等避難開始	・水位が右岸5.1m又は左岸5.8mに到達し、さらに水位が上昇し、八尾市域の危険水位に到達する見込みとなったとき

## ▶ 避難準備・高齢者等避難開始 ▶ 避難勧告 ▶ 避難指示(緊急)

避難準備を呼びかけるとともに、高齢者や障がい者などの災害時要配慮者に対して、早めの避難を求めます。  
避難開始が必要な段階で、被害が想定される地域の住民に対して、指定された避難所への避難を求めます。  
急を要する場合や、人的被害が発生する危険性が非常に高まった場合に、避難勧告よりも強く避難を求めます。

## 1時間に降る雨量の目安

Guide to the amount of rainfall in one hour / 1小时降雨量的基准 / 1 시간 동안 내리는 우량의 구분 /  
Referência da precipitação de chuva durante 1 hora / Tiêu chuẩn về lượng mưa rơi trong 1 giờ

<p><b>やや強い雨</b> 1時間雨量 10～20mm</p> <p>ザーザーと降り、雨の音で話し声がよく聞かれない。この程度の雨でも長く続く時は注意が必要。</p>	<p><b>強い雨</b> 1時間雨量 20～30mm</p> <p>どしゃ降り、傘をさしてもぬれる。ワイパーを速くしても見づらい。側溝などがあふれる。</p>	<p><b>激しい雨</b> 1時間雨量 30～50mm</p> <p>バケツをひっくり返したように降り、道路が川のようになる。危険地帯では避難の準備が必要。</p>	<p><b>非常に激しい雨</b> 1時間雨量 50～80mm</p> <p>滝のように降り、傘はまったく役に立たなくなる。土石流が起こりやすい。多くの災害が発生する。</p>	<p><b>猛烈な雨</b> 1時間雨量 80mm以上</p> <p>息苦しくなるような圧迫感があり、恐怖を感じる。大雨による大規模な災害が発生する恐れが強く、厳重な警戒が必要。</p>
---	--	---	--	---

## 避難のポイント

- ①水の勢いに注意!**  
堤防から流れ出た水は流れが速く、水かさが高くなると建築物などを破壊する恐れがありますので、早めに避難しましょう。
- ②安全で動きやすい服装で**  
頭を保護し、靴はひもでしめられる運動靴が最適です。
- ③足元に注意**  
避難はできるだけ高い道路を選び、浸水箇所を通る場合は、長い棒をつえ代わりにして溝や水路、地盤の低いところに十分注意しましょう。
- ④単独行動はしない**  
避難は2人以上で行い、お互いの体をロープで結ぶなど協力して避難しましょう。
- ⑤歩ける深さに注意**  
避難可能な水位はひざ下までです。水深が腰までであるようなら無理は禁物。高所で救援を待ちましょう。
- ⑥子どもや高齢者に配慮する**  
子どもや乳児には浮き袋やベビーバスを利用するなど安全を確保し、高齢者や傷病者は背負うなど避難の配慮をしましょう。





# 大和川氾濫時浸水想定マップ (想定最大規模)

## 1000年以上に1回発生する確率の大雨

このマップは想定最大規模降雨によって大和川が氾濫した場合に想定される浸水深の状況を示したものであり、大和川河川事務所からの提供データ (H28.5) を基に作成しています。

●大和川流域において、柏原地点の上流域の12時間総雨量が316mmの雨 (概ね1000年以上に1回発生する確率の大雨) に伴う洪水により大和川が氾濫した場合の浸水状況を想定したものです。

●支川の決壊による氾濫、想定を超える降雨、内水氾濫は考慮していませんので、この浸水が想定される区域以外の区域においても浸水が発生する場合や、想定される水深が実際の浸水深と異なる場合があります。

**【参考：大和川水系大和川洪水浸水想定区域図】**  
[https://www.kkr.mlit.go.jp/yamato/prepare/disaster/disa\\_03.html](https://www.kkr.mlit.go.jp/yamato/prepare/disaster/disa_03.html)

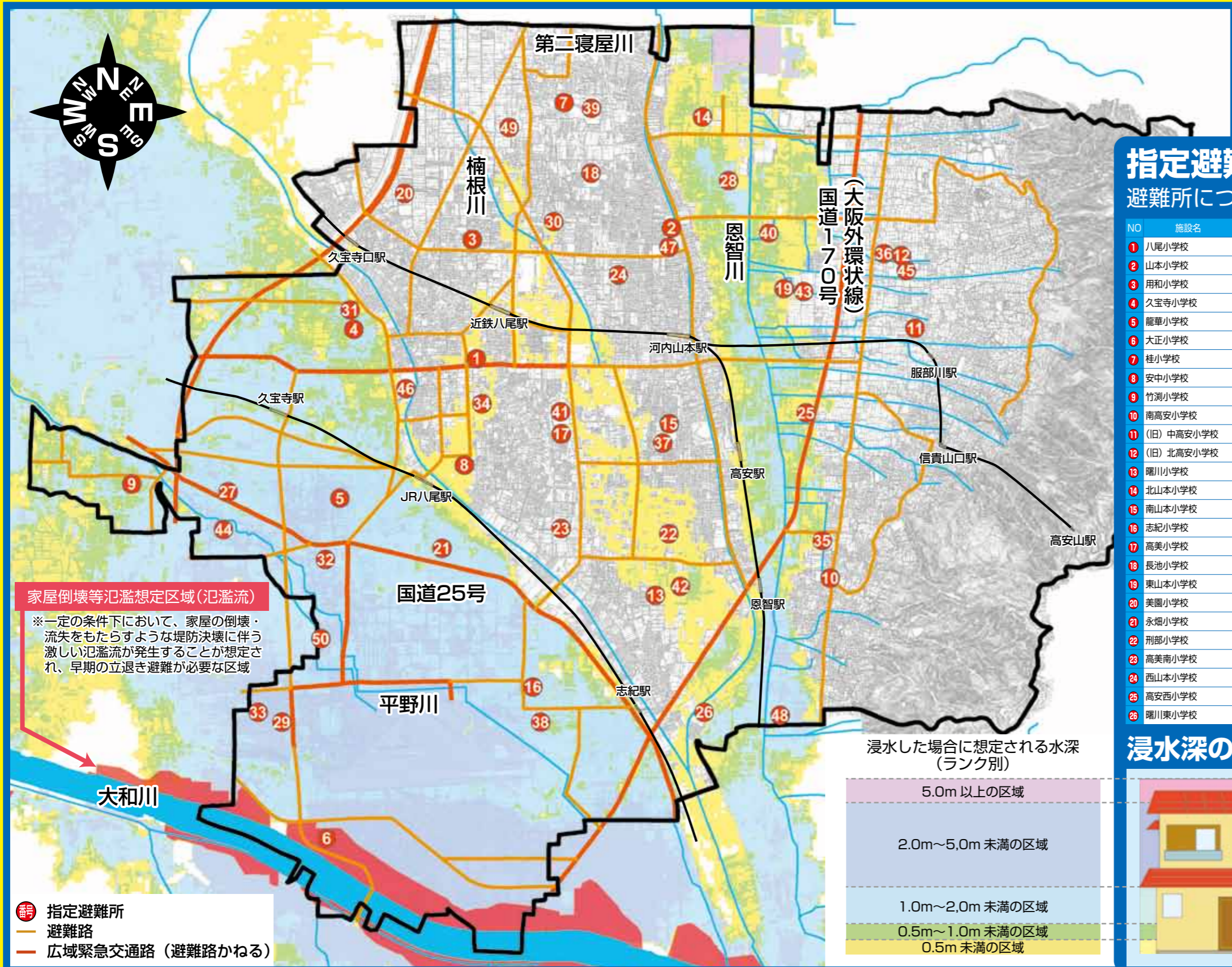

**家屋倒壊等氾濫想定区域 (氾濫流)**  
 ※一定の条件下において、家屋の倒壊・流失をもたらすような堤防決壊に伴う激しい氾濫流が発生することが想定され、早期の立退き避難が必要な区域

浸水した場合に想定される水深 (ランク別)

5.0m 以上の区域
2.0m~5.0m 未満の区域
1.0m~2.0m 未満の区域
0.5m~1.0m 未満の区域
0.5m 未満の区域

### 指定避難所 Designated evacuation center / 지정대피소 / Local de refúgio indicado / Chỗ lánh nạn chỉ định

避難所については必要な場所を開設し、お知らせ致します。

NO	施設名	住所	電話番号	NO	施設名	住所	電話番号
1	八尾小学校	八尾市本町 1-1-65	072-922-3472	27	亀井小学校	八尾市亀井町 1-4-1	072-993-9227
2	山本小学校	八尾市山本町北 2-6-39	072-922-3273	28	上之島小学校	八尾市上之島町北 3-22-1	072-996-7186
3	用和小学校	八尾市山城町 3-1-46	072-999-1891	29	大正北小学校	八尾市西木の本 2-1-141	072-924-4321
4	久宝寺小学校	八尾市久宝寺 2-2-33	072-922-3652	30	八尾中学校	八尾市緑ヶ丘 1-1-17	(昼) 072-923-4421 (夜) 072-998-9551
5	龍華小学校	八尾市東太子 1-6-12	072-991-3570	31	久宝寺中学校	八尾市久宝寺 2-4-33	072-922-2422
6	大正小学校	八尾市太田 3-1-83	072-949-5027	32	龍華中学校	八尾市南太子堂 3-1-70	072-991-2934
7	桂小学校	八尾市桂町 4-5-7	072-999-2575	33	大正中学校	八尾市西木の本 3-8-3	072-991-3919
8	安中小学校	八尾市陽光園 2-7-33	072-922-2913	34	成法中学校	八尾市清水町 2-2-5	072-991-2426
9	竹洲小学校	八尾市竹洲東 4-1	06-6709-3600	35	南高安中学校	八尾市恩智北町 3-1-3	072-941-2900
10	南高安小学校	八尾市恩智北町 4-650	072-943-7063	36	(旧) 高安中学校	八尾市水越 2-1-17	-
11	(旧) 中高安小学校	八尾市服部川 6-200	-	37	曙川中学校	八尾市山本町南 8-18-1	072-999-1241
12	(旧) 北高安小学校	八尾市水越 2-98	-	38	志紀中学校	八尾市志紀町西 2-2	072-949-5102
13	曙川小学校	八尾市八尾木東 2-28	072-992-3331	39	桂中学校	八尾市桂町 4-4-7	072-998-7266
14	北山本小学校	八尾市福万寺町 2-1	072-922-2490	40	上之島中学校	八尾市上之島町南 6-5-1	072-998-5154
15	南山本小学校	八尾市山本町南 7-1-9	072-999-3481	41	高美中学校	八尾市高美町 2-1-22	072-993-2502
16	志紀小学校	八尾市田井中 3-1-101	072-949-5036	42	曙川南中学校	八尾市大字八尾木 167	072-994-1418
17	高美小学校	八尾市高美町 3-1-26	072-991-7243	43	東中学校	八尾市東町 3-8	072-998-7901
18	長池小学校	八尾市長池町 2-52-2	072-999-2001	44	亀井中学校	八尾市南亀井町 4-1-48	072-992-3122
19	東山本小学校	八尾市東山本町 9-3-33	072-998-8900	45	高安小学校	八尾市千塚 2-25	(小) 072-943-8030 (中) 072-943-8016
20	美園小学校	八尾市美園町 2-51-1	072-998-0068	46	高安中学校	八尾市千塚 2-25	(小) 072-943-8030 (中) 072-943-8016
21	永畑小学校	八尾市永畑町 1-2-27	072-992-0061	47	府立八尾高等学校	八尾市高町 1-74	072-923-4261
22	刑部小学校	八尾市刑部 3-29-1	072-992-0011	48	府立山本高等学校	八尾市山本町北 1-1-44	072-999-0552
23	高美南小学校	八尾市高美町 6-1-11	072-994-2682	49	府立八尾翠翔高等学校	八尾市神宮寺 3-107	072-943-8107
24	西山本小学校	八尾市西山本町 3-5-25	072-996-7181	50	府立八尾北高等学校	八尾市萱振町 7-42	072-998-2100
25	高安西小学校	八尾市高安町北 4-15	072-996-1015				
26	曙川東小学校	八尾市曙川東 8-136	072-949-3155				

### 浸水深の目安 Guide to flood water depths / 浸水深度的基准 / 침수깊이 구분 / Referência da profundidade de imersão / Tiêu chuẩn của độ sâu nước thâm nhập

- 5.0m以上の区域**  
安全な建物や避難所等へ一刻も早く避難。  
Zones with flooding of 5.0 m or higher / 5.0m以上の区域 / 5.0m 이상 구역 / Área acima de 5,0 m / Khu vực từ 5,0- trở lên
- 2.0~5.0m未満の区域**  
2階の軒下まで浸水する恐れ。3階以上が避難所等へ避難。  
Zones with flooding of 2.0-5.0 m / 2.0-5.0m的區域 / 2.0-5.0m 미만 구역 / Área de 2,0m até menos de 5,0m / Khu vực từ 2,0- dưới 5,0m
- 1.0~2.0m未満の区域**  
1階の軒下まで浸水する恐れ。2階以上が避難所等へ避難。  
Zones with flooding of 1.0-2.0 m / 1.0-2.0m的區域 / 1.0-2.0m 미만 구역 / Área de 1,0m até menos de 2,0m / Khu vực từ 1,0- dưới 2,0m
- 0.5~1.0m未満の区域**  
大人の腰程度の高さまで浸水。2階以上が避難所等へ避難。  
Zones with flooding of 0.5-1.0 m / 0.5-1.0m的區域 / 0.5-1.0m 미만 구역 / Área de 0,5m até menos de 1,0m / Khu vực từ 0,5- dưới 1,0m
- 0.5m未満の区域**  
避難が遅れた場合に限って、自宅の上層階で待機。  
Zones with flooding of 0.5 m or lower / 0.5m以下の区域 / 0.5m 미만 구역 / Área de menos de 0,5m / Khu vực dưới 0,5m

指定避難所  
 避難路  
 広域緊急交通路 (避難路かねる)