

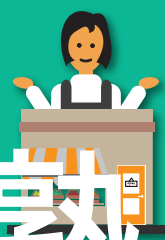

あなたのお店を**繁盛店**にする**全3回講座!**



八尾あまんど起業塾

～応用編～

八尾市内で小売業・飲食業・サービス業を営む開業間もない方等を対象に、商品の仕入れ方法やPOPの作成、ネットショップの運営方法などの、店舗経営に必要な基本知識とコツを学ぶ講座を開催します。参加をご希望の方は、裏面の申込書に必要事項を記載の上、お申込みください!

- ・実施日 全3回 ①平成27年12月2日(水)
②平成28年1月20日(水)
③平成28年2月3日(水)
- ・定員 各回 50名(先着順)
- ・対象 八尾市内の商業者 ※これから開業を考えている方も参加可能です。
- ・場所 八尾市立中小企業サポートセンター セミナールーム・多目的室
(八尾市清水町1丁目1-6八尾商工会議所会館内)
※お越しの際は公共交通機関をご利用ください。
- ・受講料 1回の受講につき500円(資料代として) ※資料代は当日会場にてお支払ください。
- ・申込締切 各回の開催1週間前の日の17時必着

講座カリキュラム

※いずれも18時30分～20時30分です。1回だけ、2回だけの受講も可能です。
※開業間もない方を対象としたカリキュラム構成となっております。

	開催日	内容
第1回	平成27年 12月2日(水) 11月25日(水) 申込締切	仕入れの極意 ～大手コンビニの強さの秘密を学ぼう!～ 講師:森 憲二郎氏(森 中小企業診断士事務所 所長) 商品をどこで仕入れて、どう陳列して、売り切るか。 コンビニエンスストア本部でスーパーバイザー、エリアマネージャーを 20年間務めたその極意を紹介します。
第2回	平成28年 1月20日(水) 1月13日(水) 申込締切	お客様の心に響くPOPづくりワークショップ! 講師:山中 勸氏(株式会社伍魚福 代表取締役社長) 商品を買う理由を伝える道具、それがPOP。 商品の価値をPOPで伝えよう! 購入につながるPOPの作り方をワークショップ方式で学びます。
第3回	平成28年 2月3日(水) 1月27日(水) 申込締切	ネットショップのはじめ方(2部制) 1部:効果的に見えるWEBページの作り方は? 講師:三好 幸一氏(Amazing代表) お店の紹介や販促に有効なホームページ、Facebook、 その他SNSページのデザインと活用のポイントをお話します。 2部:インターネットを活用した販売や運営について 講師:山田 紘也氏(株式会社ビーダッシュ WEB事業部 部長) 八尾市で起業してネットショップを運営している経験から、 ネットショップのはじめ方と運営についてのポイントをお話します。

個別面談会（無料）

- 定員：各日程につき5名(先着順)
- 日程：各回の16時から18時の間で1人あたり15分程度。

ご希望の方に中小企業診断士等による個別面談会を実施します。ご希望の回を申込書にご記入ください。開業や経営に関するお困りごと、お悩みをお気軽にご相談ください！

※都合により、日程のご希望に沿えない場合がございます。あらかじめご了承ください。

【注意事項】皆様からご提供いただいた個人情報は、当事業以外の目的には使用しません。また「八尾市個人情報保護条例」に基づき適正に管理します。

八尾あきんど起業塾 ～応用編～ 申込書

受講希望メニュー（複数可） ※参加ご希望の回にチェックを記入	<input type="checkbox"/> 第1回 仕入れの極意	<input type="checkbox"/> 第2回 POPづくりワークショップ
	<input type="checkbox"/> 第3回 ネットショップのはじめ方	
ふりがな 氏名	生年月日	年 月 日 (歳)
住所 〒		
電話番号(携帯可)	E-MAIL	
現在店舗を営んでいる	<input type="checkbox"/> している（開業： 年 月頃） <input type="checkbox"/> していない → <input type="checkbox"/> かつてしていた（開業： 年 月頃） → <input type="checkbox"/> 予定している（開業： 年 月頃） → <input type="checkbox"/> 予定はないが、いずれはしたい	
現在(または以前)の職業	<input type="checkbox"/> 小売業 <input type="checkbox"/> 飲食業 <input type="checkbox"/> サービス業 <input type="checkbox"/> その他() <input type="checkbox"/> なし	
受講目的	<input type="checkbox"/> 他の商業者と交流する機会がほしい <input type="checkbox"/> 専門家の個別面談を受けたい <input type="checkbox"/> 開業または第二創業をするにあたり、店舗経営の知識がほしい <input type="checkbox"/> その他()	
個別面談会	第()回の講義の前()時頃 ※16時以降に行います。申込手続き完了後に担当者からご連絡をさせていただきます。	
応募のきっかけ	<input type="checkbox"/> 市政だより <input type="checkbox"/> チラシ <input type="checkbox"/> ポスター <input type="checkbox"/> 市ホームページ <input type="checkbox"/> 知人の紹介 <input type="checkbox"/> フェイスブック <input type="checkbox"/> その他()	

お申込みは、E-mail、FAXにて下記宛先まで。受付後、担当者から受付完了のご連絡を致します。お気軽にご相談ください！

(申込用紙は八尾市ホームページからダウンロードできます。)

運営・お問合せ・お申込み先

(有)協働研究所「八尾あきんど起業塾」 担当：本池(もといけ)
〒561-0832 大阪府豊中市庄内西町3-19-21フラッツマスダ2階
TEL: 06-6842-9020 FAX: 06-6836-9861
受付対応時間：月曜～金曜 10:00～17:00まで 土・日・祝は休み
E-mail: motoike@workwith.jp
URL: <http://www.workwith.jp/>



「八尾あきんど起業塾」
Facebookページ

<http://www.facebook.com/startup.yao.akindo>