八都下整第202号
令和02年01月28日

国土交通大臣　　殿

八尾市長

社会資本総合整備計画について

「社会資本整備総合交付金に係る計画等について」第1第1項に基づき、別添のとおり社会資本総合整備計画を取りまとめたので提出する。

7298902052

案件番号：0000149679

社会資本総合整備計画　　社会資本整備総合交付金

令和02年01月28日

計画の名称	八尾市公共下水道整備事業（その３）													
計画の期間	令和０２年度　～　令和０６年度　(5年間)											重点配分対象の該当		
交付対象	八尾市													
計画の目標	下水道は、市民生活環境の維持向上と安全性の確保を使命とした社会資本であり、都市の健全な発達及び公衆衛生の向上に寄与し、あわせて公共用水域の水質保全に資することを目的とし、効率的効果的な事業を推進することにより、下水道の計画的な整備を図る。													
全体事業費（百万円）	合計（A＋B＋C＋D）	1,835	A	1,835	B	0	C	0	D	0	効果促進事業費の割合C／（A＋B＋C＋D）	0	%	

番号	計画の成果目標（定量的指標）			
	定量的指標の定義及び算定式	定量的指標の現況値及び目標値		
		当初現況値	中間目標値	最終目標値
		（R2当初）	（R4末）	（R6末）
1	八尾市における下水道処理人口普及率を、令和2年度当初の89.5%から令和6年度末で90.5%に増加させる。			
	八尾市における下水道処理人口普及率（%） 下水道処理人口普及率（%）＝下水道供用開始済区域内人口（人）／行政人口（人）	90%	90%	91%

備考等	個別施設計画を含む	－	国土強靱化を含む	－	定住自立圏を含む	－	連携中枢都市圏を含む	－
八尾市における下水道処理人口普及率：当初現況値（R2当初）89.5%、中間目標値（R4末）89.9%、最終目標値（R6末）90.5%								

案件番号：　0000149679

A 基幹事業																			
基幹事業（大）	番号	事業種別	地域種別	交付対象	直接間接	事業者	種別１	種別２	要素となる事業名（事業箇所）	事業内容（延長・面積等）	市区町村名／港湾・地区名	事業実施期間（年度）					全体事業費（百万円）	費用便益比	個別施設計画策定状況
												R02	R03	R04	R05	R06			
		一体的に実施することにより期待される効果																	
		備考																	
下水道事業	A07-001	下水道	一般	八尾市	直接	八尾市	管渠（汚水）	新設	寝屋川南部流域関連公共下水道整備事業（分流汚水）	下水道管渠（分流汚水）L=10.0km	八尾市	■	■	■	■	■	1,835		－
											小計						1,835		
											合計						1,835		

案件番号： 0000149679

交付金の執行状況

（単位：百万円）

	R02	R03	R04		
配分額（a）	277	182	24		
計画別流用増△減額（b）	0	0	0		
交付額（c=a+b）	277	182	24		
前年度からの繰越額（d）	80	74	0		
支払済額（e）	283	256	24		
翌年度繰越額（f）	74	0	0		
うち未契約繰越額(g)	0	0	0		
不用額（h = c+d-e-f）	0	0	0		
未契約繰越率+不用率（i = (g+h)/(c+d))%	0	0	0		
未契約繰越率+不用率が10%を超えている場合その理由					

案件番号：

（参考様式３）（参考図面）

計画の名称　八尾市公共下水道整備事業（その３）

計画の期間　令和２年度～令和６年度（５年間）

交付対象　八尾市

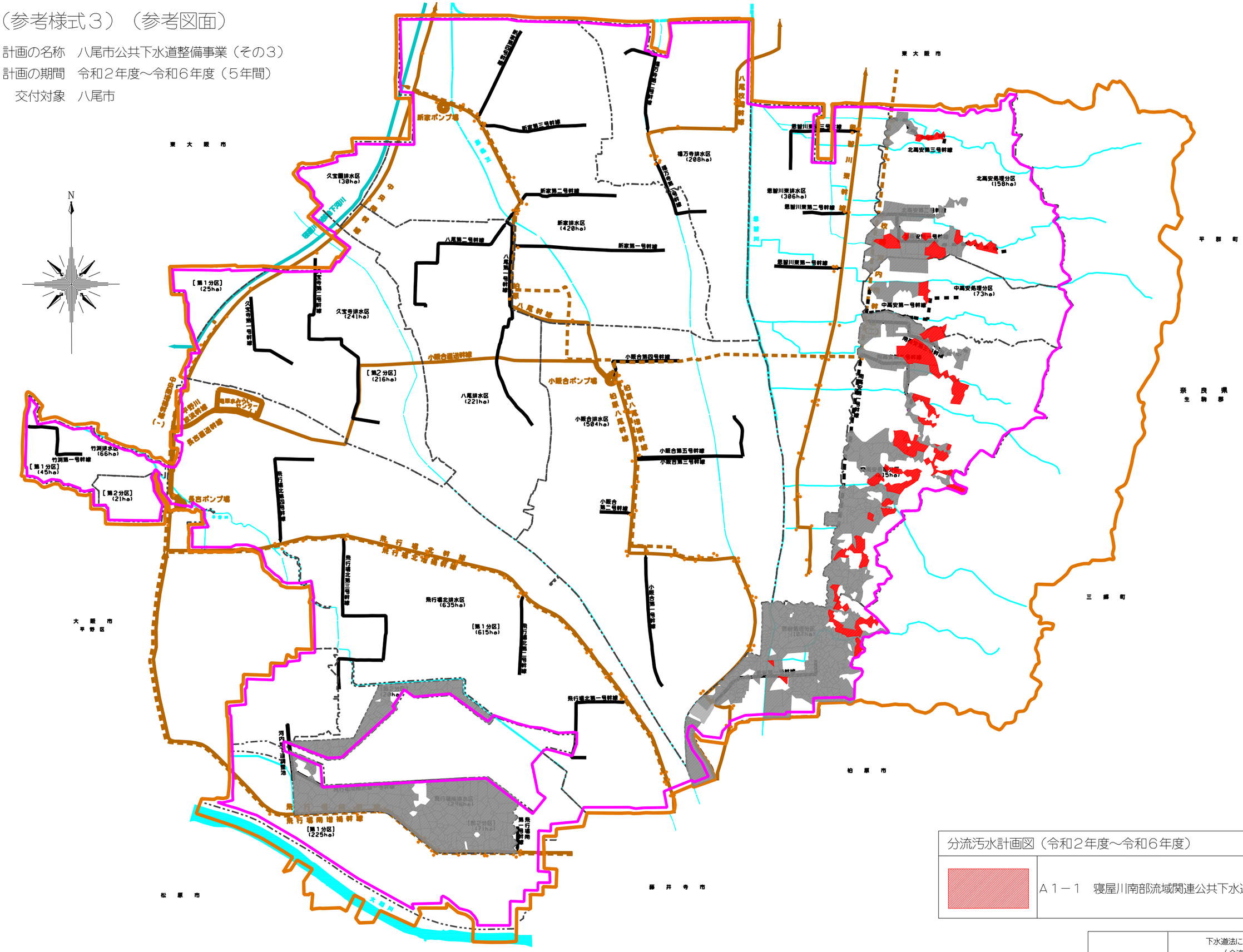

分流汚水計画図（令和２年度～令和６年度）	
	Ａ１－１　寝屋川南部流域関連公共下水道整備事業（分流汚水）

	下水道法における事業計画区域 （合流及び分流汚水） 寝屋川南部流域関連公共下水道区域

事前評価チェックシート

計画の名称： 八尾市公共下水道整備事業（その３）

事　前　評　価	チェック欄
I.　目標の妥当性 ①基本方針・上位計画等との適合等　１）基本方針と適合している。	○
I.　目標の妥当性 ①基本方針・上位計画等との適合等　２）上位計画等と整合性が確保されている。	○
I.　目標の妥当性 ②地域の課題への対応　１）地域の課題を踏まえて下水道事業の目標が設定されている。	○
II.　計画の効果・効率性 ③目標と事業内容の整合性等　１）目標と指標・数値目標の整合性が確保されている。	○
II.　計画の効果・効率性 ③目標と事業内容の整合性等　２）指標・数値目標と事業内容の整合性が確保されている。	○
II.　計画の効果・効率性 ③目標と事業内容の整合性等　３）目標及び事業内容と計画区域との整合性が確保されている。	○
II.　計画の効果・効率性 ③目標と事業内容の整合性等　４）指標・数値目標が市民にとって分かりやすいものとなっている。	○
II.　計画の効果・効率性 ③目標と事業内容の整合性等　５）地域の実情に応じた創意工夫に基づく事業が盛り込まれている。	○
II.　計画の効果・効率性 ④事業の効果　１）十分な事業効果が確認されている。	○
III. 計画の実現可能性 ⑤地元の熱意　１）継続的な下水道事業の展開が見込まれる。	○
III. 計画の実現可能性 ⑥円滑な事業執行の環境　１）計画の具体性など、事業の熟度が高い。	○
III. 計画の実現可能性 ⑥円滑な事業執行の環境　２）交付期間中の計画管理を実施する予定である。	○
III. 計画の実現可能性 ⑥円滑な事業執行の環境　３）事業実施のための環境整備が図られている。	○

案件番号：0000149679