令和5年4月1日からの埋蔵文化財取扱いの流れ

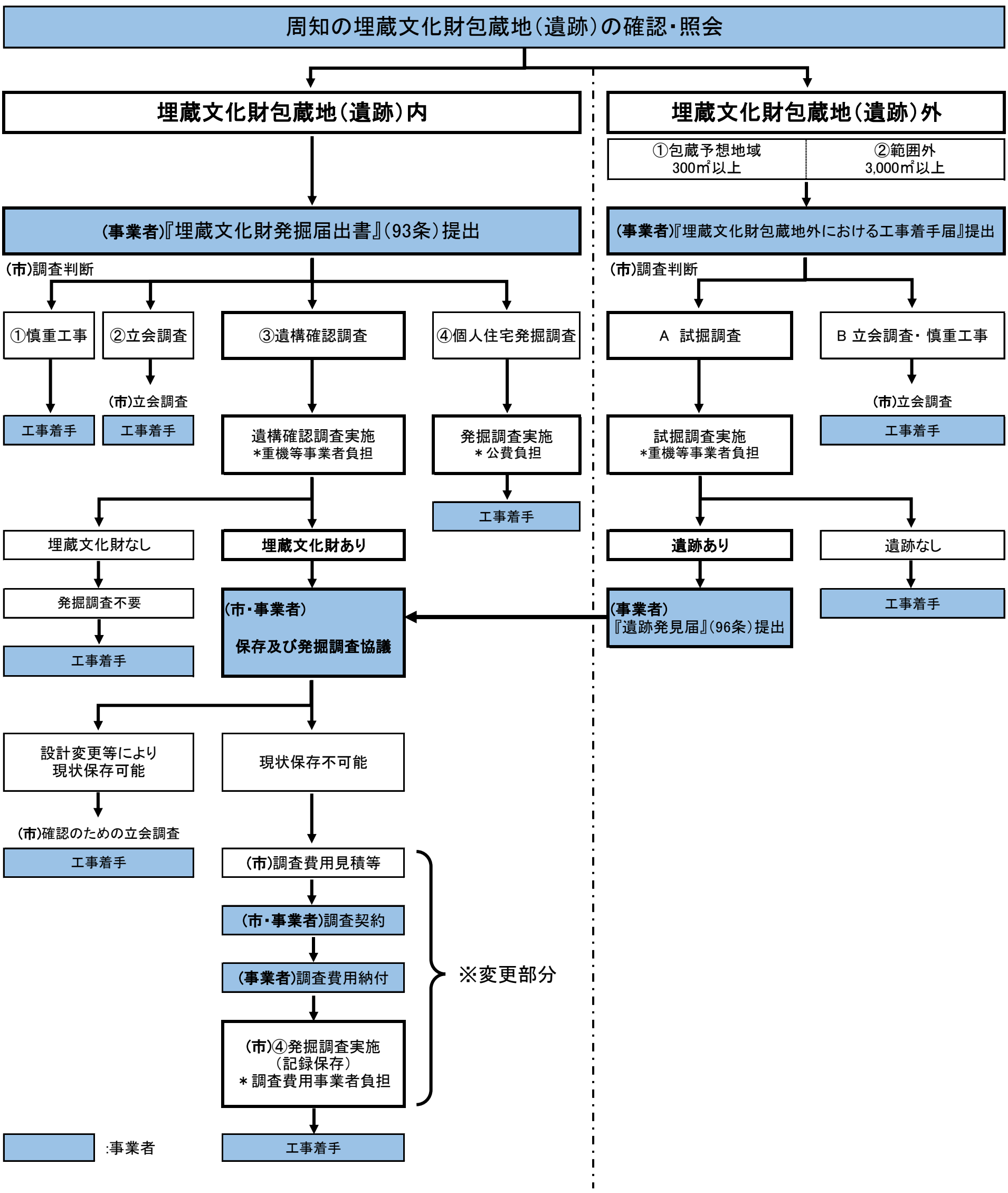

八尾市魅力創造部　観光・文化財課